

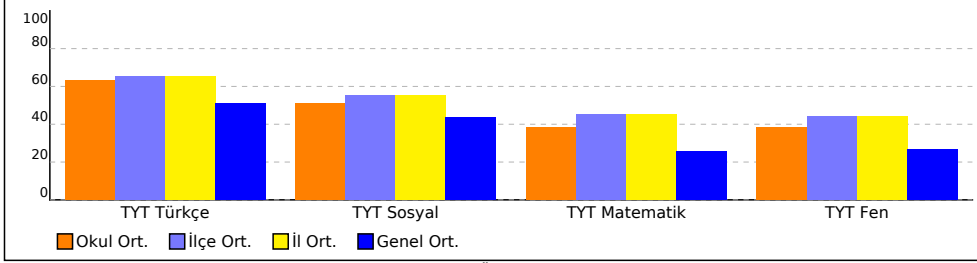

# OKUL TEST BAZLI NET LİSTESİ (TYT sıralı)

|                 |      |          |       |                               |      |       |            |     |       |                     |     |       |         | KATILIMLAR |      |        |      |       |         |    |      |      |    |       |  |
|-----------------|------|----------|-------|-------------------------------|------|-------|------------|-----|-------|---------------------|-----|-------|---------|------------|------|--------|------|-------|---------|----|------|------|----|-------|--|
| İL              |      | İLÇE     |       | OKUL                          |      |       |            |     |       | SINAV ADI           |     |       |         |            |      | Okul   | İlçe | İl    | Genel   |    |      |      |    |       |  |
| KÜTAHYA         |      | TAVŞANLI |       | TAVŞANLI HALK EĞİTİMİ MERKEZİ |      |       |            |     |       | MİKRO ORJİNAL TYT 2 |     |       |         |            |      | 44     | 103  | 103   | 25464   |    |      |      |    |       |  |
| Sıra            | Ö.No | İsim     | Sınıf | TYT Türkçe                    |      |       | TYT Sosyal |     |       | TYT Matematik       |     |       | TYT Fen |            |      | Toplam |      |       | TYT     |    |      |      |    |       |  |
|                 |      |          |       | D                             | Y    | N     | D          | Y   | N     | D                   | Y   | N     | D       | Y          | N    | D      | Y    | N     | Puan    | Sn | Okul | İlçe | İl | Genel |  |
| Genel Ortalama  |      |          |       | 23,2                          | 11,2 | 20,44 | 10,1       | 5,3 | 8,72  | 11,2                | 4,2 | 10,17 | 6,1     | 3,2        | 5,30 | 50,6   | 23,9 | 44,63 | 268,020 |    |      |      |    |       |  |
| Okul Ortalaması |      |          |       | 27,6                          | 9,6  | 25,24 | 11,2       | 3,9 | 10,25 | 16,1                | 3,2 | 15,31 | 8,5     | 3,2        | 7,66 | 63,4   | 19,9 | 58,46 | 317,340 |    |      |      |    |       |  |

TESTLERİ NET ORTALAMALARINA GÖRE KIYASLAMA



PUAN ORT. GÖRE KIYAS

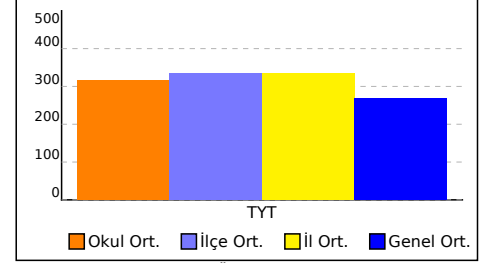

NET ORTALAMASINA GÖRE ŞUBE KARŞILAŞTIRMA

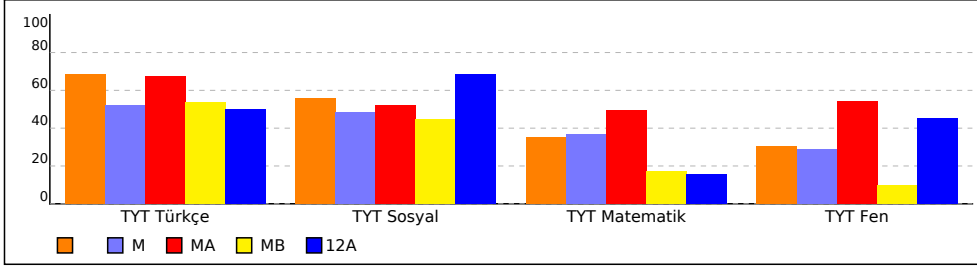

PUANA GÖRE ŞUBE KIYAS

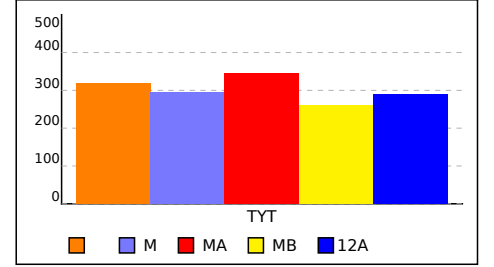



## OKUL TEST BAZLI NET LİSTESİ (Puan-1 sıralı)

| İL              |      | İLÇE     |       | OKUL                          |      |       |            |     |       |               |     |       | SINAV ADI           |     |      |        |      |       |         |    |      | KATILIMLAR |      |       |       |
|-----------------|------|----------|-------|-------------------------------|------|-------|------------|-----|-------|---------------|-----|-------|---------------------|-----|------|--------|------|-------|---------|----|------|------------|------|-------|-------|
|                 |      |          |       |                               |      |       |            |     |       |               |     |       |                     |     |      |        |      |       |         |    |      | Okul       | İlçe | İl    | Genel |
| KÜTAHYA         |      | TAVŞANLI |       | TAVŞANLI HALK EĞİTİMİ MERKEZİ |      |       |            |     |       |               |     |       | MİKRO ORJİNAL TYT 2 |     |      |        |      |       |         |    |      | 44         | 103  | 103   | 25464 |
| Sıra            | Ö.No | İsim     | Sınıf | TYT Türkçe                    |      |       | TYT Sosyal |     |       | TYT Matematik |     |       | TYT Fen             |     |      | Toplam |      |       | TYT     |    |      |            |      |       |       |
|                 |      |          |       | D                             | Y    | N     | D          | Y   | N     | D             | Y   | N     | D                   | Y   | N    | D      | Y    | N     | Puan    | Sn | Okul | İlçe       | İl   | Genel |       |
| Genel Ortalama  |      |          |       | 23,2                          | 11,2 | 20,44 | 10,1       | 5,3 | 8,72  | 11,2          | 4,2 | 10,17 | 6,1                 | 3,2 | 5,30 | 50,6   | 23,9 | 44,63 | 268,020 |    |      |            |      |       |       |
| Okul Ortalaması |      |          |       | 27,6                          | 9,6  | 25,24 | 11,2       | 3,9 | 10,25 | 16,1          | 3,2 | 15,31 | 8,5                 | 3,2 | 7,66 | 63,4   | 19,9 | 58,46 | 317,340 |    |      |            |      |       |       |

TESTLERİ NET ORTALAMALARINA GÖRE KIYASLAMA

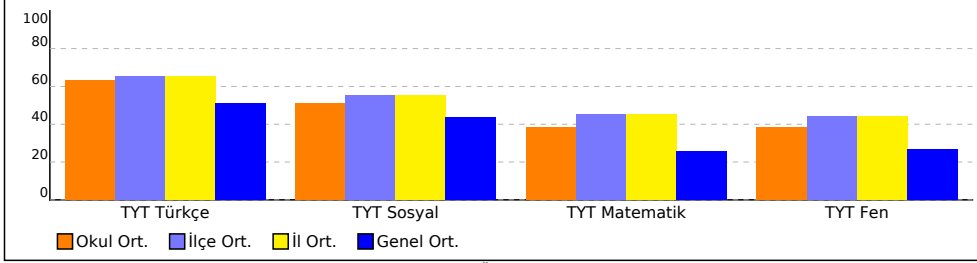

PUAN ORT. GÖRE KIYAS

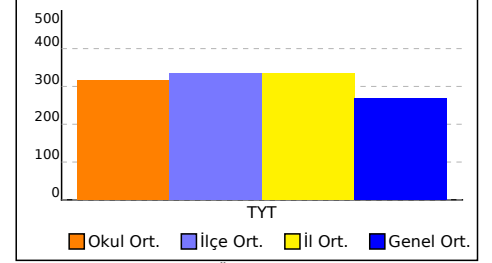

NET ORTALAMASINA GÖRE ŞUBE KARŞILAŞTIRMA

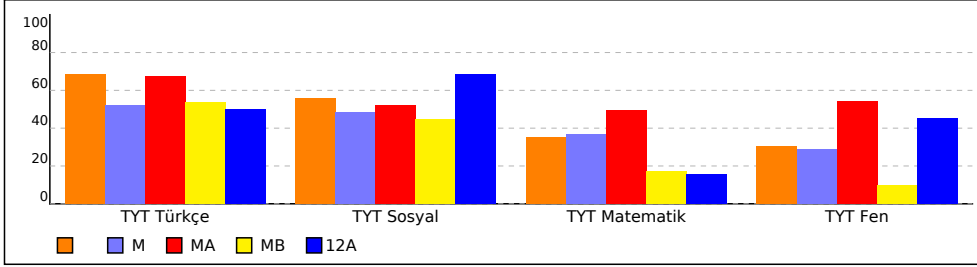

PUANA GÖRE ŞUBE KIYAS

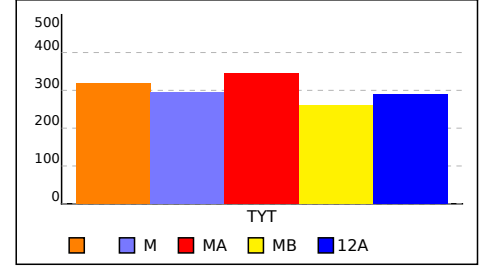



## OKUL TEST BAZLI NET LİSTESİ (Puan-1 sıralı)

| İL              |      | İLÇE     |       | OKUL                          |      |       |            |     |       |               |     |       | SINAV ADI           |     |      |        |      |       |         |    |      | KATILIMLAR |      |       |       |
|-----------------|------|----------|-------|-------------------------------|------|-------|------------|-----|-------|---------------|-----|-------|---------------------|-----|------|--------|------|-------|---------|----|------|------------|------|-------|-------|
|                 |      |          |       |                               |      |       |            |     |       |               |     |       |                     |     |      |        |      |       |         |    |      | Okul       | İlçe | İl    | Genel |
| KÜTAHYA         |      | TAVŞANLI |       | TAVŞANLI HALK EĞİTİMİ MERKEZİ |      |       |            |     |       |               |     |       | MİKRO ORJİNAL TYT 2 |     |      |        |      |       |         |    |      | 44         | 103  | 103   | 25464 |
| Sıra            | Ö.No | İsim     | Sınıf | TYT Türkçe                    |      |       | TYT Sosyal |     |       | TYT Matematik |     |       | TYT Fen             |     |      | Toplam |      |       | TYT     |    |      |            |      |       |       |
|                 |      |          |       | D                             | Y    | N     | D          | Y   | N     | D             | Y   | N     | D                   | Y   | N    | D      | Y    | N     | Puan    | Sn | Okul | İlçe       | İl   | Genel |       |
| Genel Ortalama  |      |          |       | 23,2                          | 11,2 | 20,44 | 10,1       | 5,3 | 8,72  | 11,2          | 4,2 | 10,17 | 6,1                 | 3,2 | 5,30 | 50,6   | 23,9 | 44,63 | 268,020 |    |      |            |      |       |       |
| Okul Ortalaması |      |          |       | 27,6                          | 9,6  | 25,24 | 11,2       | 3,9 | 10,25 | 16,1          | 3,2 | 15,31 | 8,5                 | 3,2 | 7,66 | 63,4   | 19,9 | 58,46 | 317,340 |    |      |            |      |       |       |

TESTLERİ NET ORTALAMALARINA GÖRE KIYASLAMA

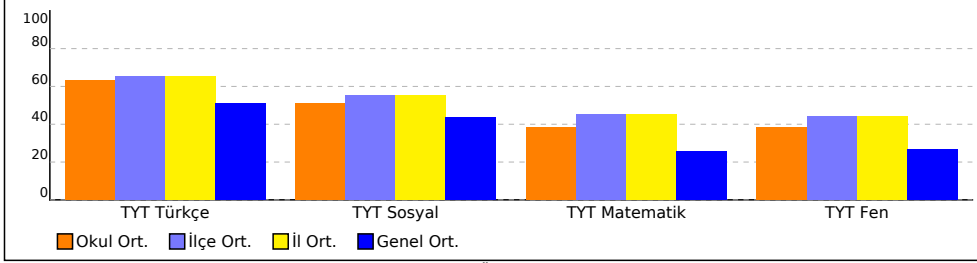

NET ORTALAMASINA GÖRE ŞUBE KARŞILAŞTIRMA

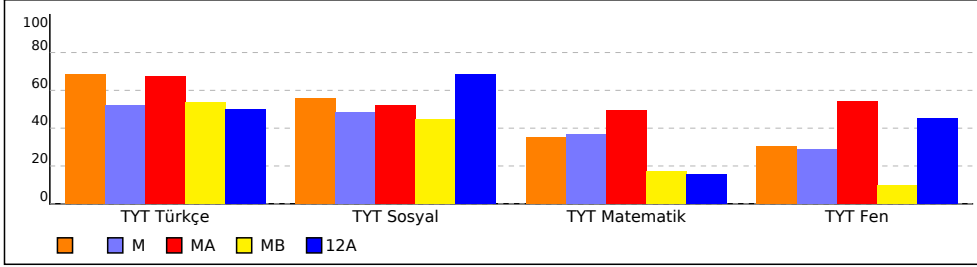

PUAN ORT. GÖRE KIYAS

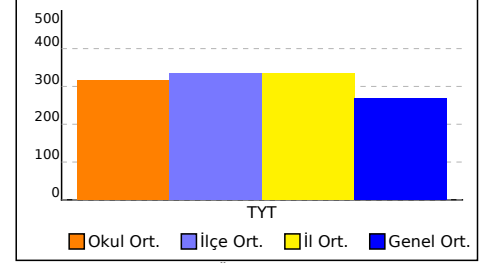

PUANA GÖRE ŞUBE KIYAS

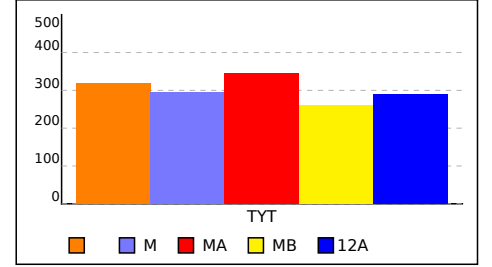

| SONUÇ BELGESİ                                      |        |       |  |
|--|--------|-------|--|
| KÜTAHYA / TAVŞANLI / TAVŞANLI HALK EĞİTİMİ MERKEZİ |        |       |  |
| Öğrenci  | Numara | Sınıf |  |
| EDA ÖRS  | 169    |       |  |

| Ders                  | Soru       | Doğru     | Yanlış   | Net          | Başarı %  | Sınıf Ort.    | Kurum Ort.    | Genel Ort.    |
|-----------------------|------------|-----------|----------|--------------|-----------|---------------|---------------|---------------|
| Türkçe                | 40         | 35        | 3        | 34,25        | 86        | ▲27,41        | ▲25,24        | ▲20,44        |
| Tarih-1               | 5          | 3         | 1        | 2,75         | 55        | ▼3,06         | ▼3,21         | ▼3,07         |
| Coğrafya-1            | 5          | 1         | 1        | 0,75         | 15        | ▼0,78         | ▼0,81         | ▲0,57         |
| Felsefe               | 5          | 5         | 0        | 5,00         | 100       | ▲3,38         | ▲2,46         | ▲1,94         |
| Din Kül. ve Ahl. Bil. | 5          | 4         | 0        | 4,00         | 80        | ▲3,97         | ▲3,77         | ▲3,14         |
| Felsefe (Seçmeli)     | 5          | 0         | 0        | 0,00         | 0         | ◆0,00         | ◆0,00         | ◆0,00         |
| TYT Sosyal            | 20         | 13        | 2        | 12,50        | 63        | ▲11,19        | ▲10,25        | ▲8,72         |
| Matematik-1           | 30         | 11        | 0        | 11,00        | 37        | ▼12,44        | ▼13,44        | ▲9,00         |
| Geometri              | 10         | 0         | 0        | 0,00         | 0         | ▼1,62         | ▼1,86         | ▼1,17         |
| TYT Matematik         | 40         | 11        | 0        | 11,00        | 28        | ▼14,06        | ▼15,31        | ▲10,17        |
| <b>Toplam:</b>        | <b>120</b> | <b>59</b> | <b>5</b> | <b>57,75</b> | <b>48</b> | <b>▼58,69</b> | <b>▼58,45</b> | <b>▲44,63</b> |

|                |   |
|----------------|---|
| Soru No        | 1234567890123456789012345678901234567890    |
| TYT Türkçe     | BAcEBBbC BEDAaADCCDACEBDEABECEDE AaCDCBB    |
| Cevap Anahtarı | A BADEBBbCCBEDAEADCCDACEBDEABECEDECADCDCCBB |
| TYT Sosyal     | CdDE d ACEDCAEADB                           |
| Cevap Anahtarı | A CCDEdCEBDACEDCAEADBCACCCA                 |
| TYT Matematik  | CD C E ACDD E E C                           |
| Cevap Anahtarı | A CDEAACDEdCDACDDBEAeACADCDDBACCDDBADCEB    |

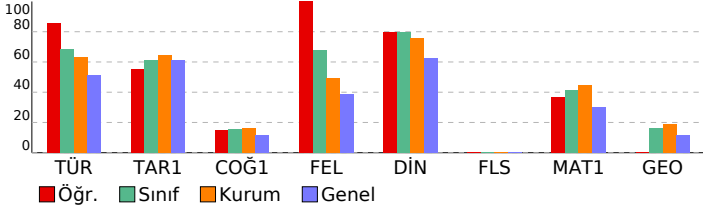

| MİKRO ORJİNAL TYT 2  |
|----------------------|
| DERSLERE GÖRE ANALİZ |

|  |                 |
|--|-----------------|
| <b>TYT Türkçe</b>                                    | <b>S D Y B%</b> |
| Türkçe   | 4 3 1 75        |
| SÖZCÜKTE VE SÖZ ÖBEKLERİNDE ANLAM                    | 3 3 0 100       |
| CÜMLENİN ANLAMI VE YORUMU                            | 1 1 0 100       |
| CÜMLENİN ÖGELERİ                                     | 1 0 0 0         |
| CÜMLE TÜRLERİ  | 1 1 0 100       |
| TAMLAMALAR   | 2 2 0 100       |
| YAZIM KURALLARI                                      | 2 1 1 50        |
| NOKTALAMA İŞARETLERİ                                 | 1 1 0 100       |
| ANLATIM TEKNİKLERİ VE DÜŞÜNCEYİ GELİŞTİRME YOLLARI   | 2 2 0 100       |
| PARAGRAFIN YAPISI                                    | 23 21 1 91      |
| PARAGRAF YORUMU                                      |                 |
| <b>TYT Sosyal</b>                                    | <b>S D Y B%</b> |
| Tarih-1  | 1 1 0 100       |
| İSLAM MEDENİYETİNİN DOĞUŞU                           | 1 0 1 0         |
| İLK VE ORTA ÇAĞLARDA TÜRK DÜNYASI                    | 1 1 0 100       |
| YERLEŞME VE DEVLETLEŞME SÜRECİNDE SELÇUKLU TÜRKİYESİ | 1 1 0 100       |
| İKİ SAVAŞ ARASI DÖNEMDE TÜRKİYE VE DÜNYA             | 1 0 0 0         |
| 20. YÜZYIL BAŞLARINDA OSMANLI DEVLETİ VE DÜNYA       |                 |
| <b>Coğrafya-1</b>                                    | <b>S D Y B%</b> |
| DOĞAL SİSTEMLER                                      | 2 0 1 0         |
| DOĞAL SİSTEMLER                                      | 1 0 0 0         |
| KÜRESEL ORTAM: BÖLGELER VE ÜLKELER                   | 1 0 0 0         |
| ÇEVRE VE TOPLUM                                      | 1 1 0 100       |
| <b>Felsefe</b>                                       | <b>S D Y B%</b> |
| FELSEFİYİ TANIMA                                     | 1 1 0 100       |
| FELSEFENİN TEMEL KONULARI VE PROBLEMLERİ             | 2 2 0 100       |
| MÖ 6. YÜZYIL-MS 2. YÜZYIL FELSEFESİ                  | 2 2 0 100       |
| <b>Din Kül. ve Ahl. Bil.</b>                         | <b>S D Y B%</b> |
| ALLAH İNSAN İLİŞKİSİ                                 | 2 2 0 100       |
| KUR'AN'A GÖRE HZ. MUHAMMED                           | 1 1 0 100       |
| DİN VE HAYAT   | 1 1 0 100       |
| BİLGİ VE İNANÇ                                       | 1 0 0 0         |
| <b>Felsefe (Seçmeli)</b>                             | <b>S D Y B%</b> |
| FELSEFİYİ TANIMA                                     | 1 0 0 0         |
| FELSEFENİN TEMEL KONULARI VE PROBLEMLERİ             | 1 0 0 0         |
| MÖ 6. YÜZYIL-MS 2. YÜZYIL FELSEFESİ                  | 2 0 0 0         |
| FELSEFİ OKUMA VE YAZMA                               | 1 0 0 0         |
| <b>TYT Matematik</b>                                 | <b>S D Y B%</b> |
| Matematik-1  | 2 2 0 100       |
| RASYONEL SAYILAR                                     | 4 2 0 50        |
| SAYILAR  | 2 0 0 0         |
| ÜSLÜ VE KÖKLÜ İFADELER                               | 1 1 0 100       |
| BİRİNCİ DERECE DENKLEMLER VE EŞİTSİZLİKLER           | 1 0 0 0         |
| MUTLAK DEĞER   | 1 1 0 100       |
| BÖLÜNEBİLME VE EBOB-EKOK                             | 1 0 0 0         |
| PERMÜTASYON, KOMBİNASYON, BİNOM AÇILIMI              | 2 0 0 0         |
| MANTIK   | 1 1 0 100       |
| KÜMELER  | 1 1 0 100       |
| PROBLEMLER   | 12 4 0 33       |
| FONKSİYONLAR   | 1 0 0 0         |
| VERİ   | 1 0 0 0         |
| OLASILIK   | 1 0 0 0         |
| <b>Geometri</b>                                      | <b>S D Y B%</b> |
| ÇOKGENLER VE DÖRTGENLER                              | 4 0 0 0         |
| ÜÇGENLERDE EŞLİK, BENZERLİK VE YARDIMCI ELEMANLAR    | 2 0 0 0         |
| ÖZEL ÜÇGENLER  | 1 0 0 0         |
| UZAY GEOMETRİ (KATI CİSİMLER)                        | 3 0 0 0         |

| SONUÇ BELGESİ                                      |        |       |
|--|--------|-------|
| KÜTAHYA / TAVŞANLI / TAVŞANLI HALK EĞİTİMİ MERKEZİ |        |       |
| Öğrenci  | Numara | Sınıf |
| EMİR YÜKSEL  | 10999  |       |

| MİKRO ORJİNAL TYT 2  |  |
|----------------------|--|
| DERSLERE GÖRE ANALİZ |  |

| Ders                  | Soru       | Doğru     | Yanlış    | Net          | Başarı %  | Sınıf Ort.    | Kurum Ort.    | Genel Ort.    |
|-----------------------|------------|-----------|-----------|--------------|-----------|---------------|---------------|---------------|
| Türkçe                | 40         | 30        | 8         | 28,00        | 70        | ▲27,41        | ▲25,24        | ▲20,44        |
| Tarih-1               | 5          | 4         | 1         | 3,75         | 75        | ▲3,06         | ▲3,21         | ▲3,07         |
| Coğrafya-1            | 5          | 1         | 1         | 0,75         | 15        | ▼0,78         | ▼0,81         | ▲0,57         |
| Felsefe               | 5          | 2         | 0         | 2,00         | 40        | ▼3,38         | ▼2,46         | ▲1,94         |
| Din Kül. ve Ahl. Bil. | 5          | 4         | 1         | 3,75         | 75        | ▼3,97         | ▼3,77         | ▲3,14         |
| Felsefe (Seçmeli)     | 5          | 0         | 0         | 0,00         | 0         | ◆0,00         | ◆0,00         | ◆0,00         |
| TYT Sosyal            | 20         | 11        | 3         | 10,25        | 51        | ▼11,19        | ◆10,25        | ▲8,72         |
| Matematik-1           | 30         | 21        | 0         | 21,00        | 70        | ▲12,44        | ▲13,44        | ▲9,00         |
| Geometri              | 10         | 1         | 0         | 1,00         | 10        | ▼1,62         | ▼1,86         | ▼1,17         |
| TYT Matematik         | 40         | 22        | 0         | 22,00        | 55        | ▲14,06        | ▲15,31        | ▲10,17        |
| Fizik                 | 7          | 5         | 1         | 4,75         | 68        | ▲2,06         | ▲2,46         | ▲1,71         |
| Kimya                 | 7          | 6         | 0         | 6,00         | 86        | ▲2,00         | ▲2,53         | ▲1,63         |
| Biyoloji              | 6          | 4         | 1         | 3,75         | 63        | ▲1,97         | ▲2,67         | ▲1,96         |
| TYT Fen               | 20         | 15        | 2         | 14,50        | 73        | ▲6,03         | ▲7,66         | ▲5,30         |
| <b>Toplam:</b>        | <b>120</b> | <b>78</b> | <b>13</b> | <b>74,75</b> | <b>62</b> | <b>▲58,69</b> | <b>▲58,45</b> | <b>▲44,63</b> |

|                |   |
|----------------|---|
| Soru No        | 1234567890123456789012345678901234567890  |
| TYT Türkçe     | BAccBBBC EDaaADcGDACEBDEABECEDECdcCaaBB   |
| Cevap Anahtarı | A BADEBBBCCBEDAEADCCDACEBDEABECEDECADDCBB |
| TYT Sosyal     | CCDdDC b CAEeDBC                          |
| Cevap Anahtarı | A CCDEDCBEDACEDCAEADBCACCCA               |
| TYT Matematik  | CD AACDEDC C D EAEA A CDBDB D             |
| Cevap Anahtarı | A CDEAACDEDCDACDDBEAECADCCDBBACCDBDBADCEB |
| TYT Fen        | CDCCEc CAEDBE DCCA e                      |
| Cevap Anahtarı | A CDCCEBECAEDBEADCCAEAE                   |

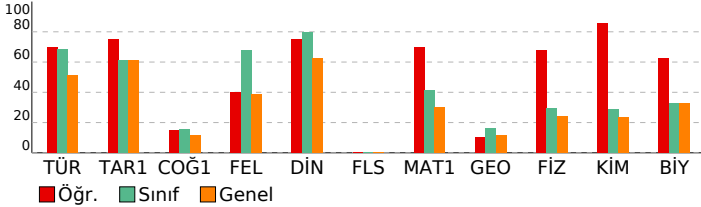

| TYT Türkçe   | S  | D  | Y | B%  |
|--|----|----|---|-----|
| <b>Türkçe</b>                                      | 4  | 2  | 2 | 50  |
| SÖZCÜKTE VE SÖZ ÖBEKLERİNDE ANLAM                  | 3  | 3  | 0 | 100 |
| CÜMLENİN ANLAMI VE YORUMU                          | 1  | 1  | 0 | 100 |
| CÜMLENİN ÖGELERİ                                   | 1  | 0  | 0 | 0   |
| CÜMLE TÜRLERİ                                      | 1  | 0  | 0 | 0   |
| TAMLAMALAR   | 2  | 2  | 0 | 100 |
| YAZIM KURALLARI                                    | 2  | 1  | 1 | 50  |
| NOKTALAMA İŞARETLERİ                               | 1  | 1  | 0 | 100 |
| ANLATIM TEKNİKLERİ VE DÜŞÜNCEYİ GELİŞTİRME YOLLARI | 2  | 2  | 0 | 100 |
| PARAGRAFİN YAPISI                                  | 2  | 2  | 0 | 100 |
| PARAGRAF YORUMU                                    | 23 | 18 | 5 | 78  |

| TYT Sosyal   | S | D | Y | B%  |
|--|---|---|---|-----|
| <b>Tarih-1</b>                                       | 1 | 1 | 0 | 100 |
| İSLAM MEDENİYETİNİN DOĞUŞU                           | 1 | 1 | 0 | 100 |
| İLK VE ORTA ÇAĞLARDA TÜRK DÜNYASI                    | 1 | 1 | 0 | 100 |
| YERLEŞME VE DEVLETLEŞME SÜRECİNDE SELÇUKLU TÜRKİYESİ | 1 | 1 | 0 | 100 |
| İKİ SAVAŞ ARASI DÖNEMDE TÜRKİYE VE DÜNYA             | 1 | 1 | 0 | 100 |
| 20. YÜZYIL BAŞLARINDA OSMANLI DEVLETİ VE DÜNYA       | 1 | 1 | 0 | 100 |

| TYT Sosyal                         | S | D | Y | B% |
|------------------------------------|---|---|---|----|
| <b>Coğrafya-1</b>                  | 2 | 1 | 0 | 50 |
| DOĞAL SİSTEMLER                    | 1 | 0 | 0 | 0  |
| DOĞAL SİSTEMLER                    | 1 | 0 | 0 | 0  |
| KÜRESEL ORTAM: BÖLGELER VE ÜLKELER | 1 | 0 | 0 | 0  |
| ÇEVRE VE TOPLUM                    | 1 | 0 | 1 | 0  |

| TYT Sosyal                               | S | D | Y | B% |
|--|---|---|---|----|
| <b>Felsefe</b>                           | 1 | 0 | 0 | 0  |
| FELSEFİYİ TANIMA                         | 2 | 1 | 0 | 50 |
| FELSEFENİN TEMEL KONULARI VE PROBLEMLERİ | 2 | 1 | 0 | 50 |
| MÖ 6. YÜZYIL-MS 2. YÜZYIL FELSEFESİ      | 2 | 1 | 0 | 50 |

| TYT Sosyal                   | S | D | Y | B%  |
|------------------------------|---|---|---|-----|
| <b>Din Kül. ve Ahl. Bil.</b> | 2 | 1 | 1 | 50  |
| ALLAH İNSAN İLİŞKİSİ         | 1 | 1 | 0 | 100 |
| KUR'AN'A GÖRE HZ. MUHAMMED   | 1 | 1 | 0 | 100 |
| DİN VE HAYAT                 | 1 | 1 | 0 | 100 |
| BİLGİ VE İNANÇ               | 1 | 1 | 0 | 100 |

| TYT Sosyal                               | S | D | Y | B% |
|--|---|---|---|----|
| <b>Felsefe (Seçmeli)</b>                 | 1 | 0 | 0 | 0  |
| FELSEFİYİ TANIMA                         | 1 | 0 | 0 | 0  |
| FELSEFENİN TEMEL KONULARI VE PROBLEMLERİ | 1 | 0 | 0 | 0  |
| MÖ 6. YÜZYIL-MS 2. YÜZYIL FELSEFESİ      | 2 | 0 | 0 | 0  |
| FELSEFİ OKUMA VE YAZMA                   | 1 | 0 | 0 | 0  |

| TYT Matematik                              | S  | D  | Y | B%  |
|--|----|----|---|-----|
| <b>Matematik-1</b>                         | 2  | 1  | 0 | 50  |
| RASYONEL SAYILAR                           | 4  | 3  | 0 | 75  |
| SAYILAR                                    | 2  | 2  | 0 | 100 |
| ÜSLÜ VE KÖKLÜ İFADELER                     | 1  | 1  | 0 | 100 |
| BİRİNCİ DERECE DENKLEMLER VE EŞİTSİZLİKLER | 1  | 1  | 0 | 100 |
| MUTLAK DEĞER                               | 1  | 1  | 0 | 100 |
| BÖLÜNEBİLME VE EBOB-EKOK                   | 2  | 0  | 0 | 0   |
| PERMÜTASYON, KOMBİNASYON, BİNOM AÇILIMI    | 1  | 1  | 0 | 100 |
| MANTIK                                     | 1  | 1  | 0 | 100 |
| KÜMELER                                    | 1  | 0  | 0 | 0   |
| PROBLEMLER                                 | 12 | 10 | 0 | 83  |
| FONKSİYONLAR                               | 1  | 0  | 0 | 0   |
| VERİ                                       | 1  | 1  | 0 | 100 |
| OLASILIK                                   | 1  | 0  | 0 | 0   |

| TYT Fen                | S | D | Y | B%  |
|------------------------|---|---|---|-----|
| <b>Fizik</b>           | 1 | 1 | 0 | 100 |
| Akışkanlar             | 1 | 1 | 0 | 100 |
| HAREKET VE KUVVET      | 1 | 1 | 0 | 100 |
| ELEKTRİK VE MANYETİZMA | 1 | 1 | 0 | 100 |
| Enerji                 | 1 | 1 | 0 | 100 |
| OPTİK                  | 1 | 1 | 0 | 100 |
| DALGALAR               | 1 | 0 | 1 | 0   |
| MADDE VE ÖZELLİKLERİ   | 1 | 0 | 0 | 0   |

| TYT Fen   | S | D | Y | B%  |
|---|---|---|---|-----|
| <b>Kimya</b>                                      | 1 | 1 | 0 | 100 |
| KİMYA BİLİMİ                                      | 1 | 1 | 0 | 100 |
| ATOM VE PERİYODİK SİSTEM                          | 1 | 1 | 0 | 100 |
| KİMYASAL TÜRLER ARASI ETKİLEŞİMLER                | 1 | 1 | 0 | 100 |
| MADDENİN HALLERİ                                  | 1 | 1 | 0 | 100 |
| KİMYANIN TEMEL KANUNLARI VE KİMYASAL HESAPLAMALAR | 1 | 1 | 0 | 100 |
| KARIŞIMLAR  | 1 | 1 | 0 | 100 |
| ASİTLER, BAZLAR VE TUZLAR                         | 1 | 0 | 0 | 0   |

| TYT Fen                                       | S | D | Y | B%  |
|---|---|---|---|-----|
| <b>Biyoloji</b>                               | 1 | 1 | 0 | 100 |
| YAŞAM BİLİMİ BİYOLOJİ                         | 1 | 1 | 0 | 100 |
| HÜCRE   | 1 | 1 | 0 | 100 |
| CANLILAR DÜNYASI                              | 1 | 1 | 0 | 100 |
| HÜCRE BÖLÜNMELEİ                              | 1 | 1 | 0 | 100 |
| KALITIMIN GENEL İLKELERİ                      | 1 | 0 | 0 | 0   |
| EKOSİSTEM EKOLOJİSİ VE GÜNCEL ÇEVRE SORUNLARI | 1 | 0 | 1 | 0   |



| SONUÇ BELGESİ                                      |        |       |
|--|--------|-------|
| KÜTAHYA / TAVŞANLI / TAVŞANLI HALK EĞİTİMİ MERKEZİ |        |       |
| Öğrenci  | Numara | Sınıf |
| ERKAM KARAGÖZ                                      | 12233  |       |

| MİKRO ORJİNAL TYT 2  |
|----------------------|
| DERSLERE GÖRE ANALİZ |

| Ders                  | Soru       | Doğru     | Yanlış    | Net          | Başarı %  | Sınıf Ort.    | Kurum Ort.    | Genel Ort.    |
|-----------------------|------------|-----------|-----------|--------------|-----------|---------------|---------------|---------------|
| Türkçe                | 40         | 13        | 7         | 11,25        | 28        | ▼27,41        | ▼25,24        | ▼20,44        |
| Tarih-1               | 5          | 3         | 2         | 2,50         | 50        | ▼3,06         | ▼3,21         | ▼3,07         |
| Coğrafya-1            | 5          | 0         | 3         | -0,75        | -15       | ▼0,78         | ▼0,81         | ▼0,57         |
| Felsefe               | 5          | 4         | 1         | 3,75         | 75        | ▲3,38         | ▲2,46         | ▲1,94         |
| Din Kül. ve Ahl. Bil. | 5          | 4         | 1         | 3,75         | 75        | ▼3,97         | ▼3,77         | ▲3,14         |
| Felsefe (Seçmeli)     | 5          | 0         | 0         | 0,00         | 0         | ◆0,00         | ◆0,00         | ◆0,00         |
| TYT Sosyal            | 20         | 11        | 7         | 9,25         | 46        | ▼11,19        | ▼10,25        | ▲8,72         |
| Matematik-1           | 30         | 13        | 9         | 10,75        | 36        | ▼12,44        | ▼13,44        | ▲9,00         |
| Geometri              | 10         | 1         | 0         | 1,00         | 10        | ▼1,62         | ▼1,86         | ▼1,17         |
| TYT Matematik         | 40         | 14        | 9         | 11,75        | 29        | ▼14,06        | ▼15,31        | ▲10,17        |
| Fizik                 | 7          | 1         | 3         | 0,25         | 4         | ▼2,06         | ▼2,46         | ▼1,71         |
| Kimya                 | 7          | 2         | 4         | 1,00         | 14        | ▼2,00         | ▼2,53         | ▼1,63         |
| Biyoloji              | 6          | 0         | 2         | -0,50        | -8        | ▼1,97         | ▼2,67         | ▼1,96         |
| TYT Fen               | 20         | 3         | 9         | 0,75         | 4         | ▼6,03         | ▼7,66         | ▼5,30         |
| <b>Toplam:</b>        | <b>120</b> | <b>41</b> | <b>32</b> | <b>33,00</b> | <b>28</b> | <b>▼58,69</b> | <b>▼58,45</b> | <b>▼44,63</b> |

|                |   |
|----------------|---|
| Soru No        | 1234567890123456789012345678901234567890  |
| TYT Türkçe     | EABacce ab CDDACBEACdE                    |
| Cevap Anahtarı | B EABBDBBCEEDABACDDACBEACBEDDEEAACCECDCBB |
| TYT Sosyal     | DCCdab e ddDECCDCBE                       |
| Cevap Anahtarı | B DCCEDCDAEBBADECCDABEACCAC               |
| TYT Matematik  | cCCEAcbaDCDbEE cCdeA cDd D                |
| Cevap Anahtarı | B DCCEAEDADCDEEABCCDAAADCDDBCABBDCECBDBDA |
| TYT Fen        | a cbD AebD ce e e                         |
| Cevap Anahtarı | B CEBDCCEABEDAECDAEACC                    |

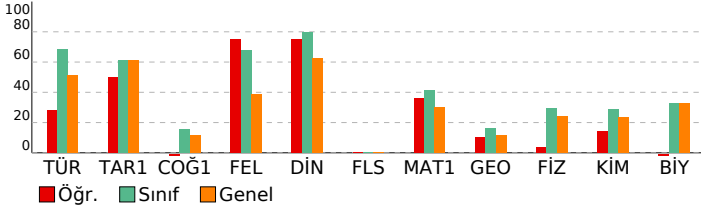

| TYT Türkçe   | S  | D | Y | B%  |
|--|----|---|---|-----|
| <b>Türkçe</b>                                      |    |   |   |     |
| SÖZCÜKTE VE SÖZ ÖBEKLERİNDE ANLAM                  | 4  | 2 | 2 | 50  |
| CÜMLENİN ANLAMI VE YORUMU                          | 3  | 1 | 2 | 33  |
| CÜMLENİN ÖGELERİ                                   | 1  | 0 | 0 | 0   |
| CÜMLE TÜRLERİ                                      | 1  | 0 | 0 | 0   |
| TAMLAMALAR   | 1  | 0 | 0 | 0   |
| YAZIM KURALLARI                                    | 2  | 0 | 1 | 0   |
| NOKTALAMA İŞARETLERİ                               | 2  | 0 | 1 | 0   |
| ANLATIM TEKNİKLERİ VE DÜŞÜNCEYİ GELİŞTİRME YOLLARI | 1  | 1 | 0 | 100 |
| PARAGRAFIN YAPISI                                  | 2  | 2 | 0 | 100 |
| PARAGRAF YORUMU                                    | 23 | 7 | 1 | 30  |

| TYT Sosyal   | S | D | Y | B%  |
|--|---|---|---|-----|
| <b>Tarih-1</b>                                       |   |   |   |     |
| İSLAM MEDENİYETİNİN DOĞUŞU                           | 1 | 1 | 0 | 100 |
| İLK VE ORTA ÇAĞLARDA TÜRK DÜNYASI                    | 1 | 1 | 0 | 100 |
| YERLEŞME VE DEVLETLEŞME SÜRECİNDE SELÇUKLU TÜRKİYESİ | 1 | 1 | 0 | 100 |
| İKİ SAVAŞ ARASI DÖNEMDE TÜRKİYE VE DÜNYA             | 1 | 0 | 1 | 0   |
| 20. YÜZYIL BAŞLARINDA OSMANLI DEVLETİ VE DÜNYA       | 1 | 0 | 1 | 0   |

| TYT Sosyal                         | S | D | Y | B% |
|------------------------------------|---|---|---|----|
| <b>Coğrafya-1</b>                  |   |   |   |    |
| DOĞAL SİSTEMLER                    | 2 | 0 | 1 | 0  |
| DOĞAL SİSTEMLER                    | 1 | 0 | 1 | 0  |
| KÜRESEL ORTAM: BÖLGELER VE ÜLKELER | 1 | 0 | 0 | 0  |
| ÇEVRE VE TOPLUM                    | 1 | 0 | 1 | 0  |

| TYT Sosyal                               | S | D | Y | B%  |
|--|---|---|---|-----|
| <b>Felsefe</b>                           |   |   |   |     |
| FELSEFİYİ TANIMA                         | 1 | 1 | 0 | 100 |
| FELSEFENİN TEMEL KONULARI VE PROBLEMLERİ | 2 | 1 | 1 | 50  |
| MÖ 6. YÜZYIL-MS 2. YÜZYIL FELSEFESİ      | 2 | 2 | 0 | 100 |

| TYT Sosyal                   | S | D | Y | B%  |
|------------------------------|---|---|---|-----|
| <b>Din Kül. ve Ahl. Bil.</b> |   |   |   |     |
| ALLAH İNSAN İLİŞKİSİ         | 2 | 1 | 1 | 50  |
| KUR'AN'A GÖRE HZ. MUHAMMED   | 1 | 1 | 0 | 100 |
| DİN VE HAYAT                 | 1 | 1 | 0 | 100 |
| BİLGİ VE İNANÇ               | 1 | 1 | 0 | 100 |

| TYT Sosyal                               | S | D | Y | B% |
|--|---|---|---|----|
| <b>Felsefe (Seçmeli)</b>                 |   |   |   |    |
| FELSEFİYİ TANIMA                         | 1 | 0 | 0 | 0  |
| FELSEFENİN TEMEL KONULARI VE PROBLEMLERİ | 1 | 0 | 0 | 0  |
| MÖ 6. YÜZYIL-MS 2. YÜZYIL FELSEFESİ      | 2 | 0 | 0 | 0  |
| FELSEFİ OKUMA VE YAZMA                   | 1 | 0 | 0 | 0  |

| TYT Matematik | S | D | Y | B% |
|---------------|---|---|---|----|
|---------------|---|---|---|----|

|   |    |   |   |     |
|---|----|---|---|-----|
| <b>Matematik-1</b>                                |    |   |   |     |
| RASYONEL SAYILAR                                  | 2  | 1 | 0 | 50  |
| SAYILAR   | 4  | 3 | 1 | 75  |
| ÜSLÜ VE KÖKLÜ İFADELER                            | 2  | 2 | 0 | 100 |
| BİRİNCİ DERECE DENKLEMLER VE EŞİTSİZLİKLER        | 1  | 1 | 0 | 100 |
| MUTLAK DEĞER                                      | 1  | 1 | 0 | 100 |
| BÖLÜNEBİLME VE EBOB-EKOK                          | 1  | 0 | 1 | 0   |
| PERMÜTASYON, KOMBİNASYON, BİNOM AÇILIMI           | 2  | 0 | 1 | 0   |
| MANTIK  | 1  | 1 | 0 | 100 |
| KÜMELER   | 1  | 0 | 1 | 0   |
| PROBLEMLER  | 12 | 4 | 4 | 33  |
| FONKSİYONLAR                                      | 1  | 0 | 1 | 0   |
| VERİ  | 1  | 0 | 0 | 0   |
| OLASILIK  | 1  | 0 | 0 | 0   |
| <b>Geometri</b>                                   |    |   |   |     |
| ÇOKGENLER VE DÖRTGENLER                           | 4  | 0 | 0 | 0   |
| ÜÇGENLERDE EŞLİK, BENZERLİK VE YARDIMCI ELEMANLAR | 2  | 1 | 0 | 50  |
| ÖZEL ÜÇGENLER                                     | 1  | 0 | 0 | 0   |
| UZAY GEOMETRİ (KATI CİSİMLER)                     | 3  | 0 | 0 | 0   |

| TYT Fen | S | D | Y | B% |
|---------|---|---|---|----|
|---------|---|---|---|----|

|   |   |   |   |     |
|---|---|---|---|-----|
| <b>Fizik</b>                                      |   |   |   |     |
| Akışkanlar  | 1 | 0 | 1 | 0   |
| HAREKET VE KUVVET                                 | 1 | 1 | 0 | 100 |
| ELEKTRİK VE MANYETİZMA                            | 1 | 0 | 0 | 0   |
| Enerji  | 1 | 0 | 1 | 0   |
| OPTİK   | 1 | 0 | 0 | 0   |
| DALGALAR  | 1 | 0 | 1 | 0   |
| MADDE VE ÖZELLİKLERİ                              | 1 | 0 | 0 | 0   |
| <b>Kimya</b>                                      |   |   |   |     |
| KİMYA BİLİMİ                                      | 1 | 0 | 1 | 0   |
| ATOM VE PERİYODİK SİSTEM                          | 1 | 0 | 0 | 0   |
| KİMYASAL TÜRLER ARASI ETKİLEŞİMLER                | 1 | 0 | 1 | 0   |
| MADDE HALLERİ                                     | 1 | 1 | 0 | 100 |
| KİMYANIN TEMEL KANUNLARI VE KİMYASAL HESAPLAMALAR | 1 | 0 | 1 | 0   |
| KARIŞIMLAR  | 1 | 0 | 1 | 0   |
| ASİTLER, BAZLAR VE TUZLAR                         | 1 | 1 | 0 | 100 |
| <b>Biyoloji</b>                                   |   |   |   |     |
| YAŞAM BİLİMİ BİYOLOJİ                             | 1 | 0 | 0 | 0   |
| HÜCRE   | 1 | 0 | 0 | 0   |
| CANILAR DÜNYASI                                   | 1 | 0 | 0 | 0   |
| HÜCRE BÖLÜNME                                     | 1 | 0 | 1 | 0   |
| KALITIMIN GENEL İLKELERİ                          | 1 | 0 | 0 | 0   |
| EKOSİSTEM EKOLOJİSİ VE GÜNCEL ÇEVRE SORUNLARI     | 1 | 0 | 1 | 0   |

| SONUÇ BELGESİ                                      |        |       |
|--|--------|-------|
| KÜTAHYA / TAVŞANLI / TAVŞANLI HALK EĞİTİMİ MERKEZİ |        |       |
| Öğrenci  | Numara | Sınıf |
| KEVSER DOĞANER                                     | 88     |       |

| Ders                  | Soru       | Doğru     | Yanlış    | Net          | Başarı %  | Sınıf Ort.    | Kurum Ort.    | Genel Ort.    |
|-----------------------|------------|-----------|-----------|--------------|-----------|---------------|---------------|---------------|
| Türkçe                | 40         | 29        | 10        | 26,50        | 66        | ▼27,41        | ▲25,24        | ▲20,44        |
| Tarih-1               | 5          | 4         | 1         | 3,75         | 75        | ▲3,06         | ▲3,21         | ▲3,07         |
| Coğrafya-1            | 5          | 3         | 2         | 2,50         | 50        | ▲0,78         | ▲0,81         | ▲0,57         |
| Felsefe               | 5          | 4         | 1         | 3,75         | 75        | ▲3,38         | ▲2,46         | ▲1,94         |
| Din Kül. ve Ahl. Bil. | 5          | 5         | 0         | 5,00         | 100       | ▲3,97         | ▲3,77         | ▲3,14         |
| Felsefe (Seçmeli)     | 5          | 0         | 0         | 0,00         | 0         | ◆0,00         | ◆0,00         | ◆0,00         |
| TYT Sosyal            | 20         | 16        | 4         | 15,00        | 75        | ▲11,19        | ▲10,25        | ▲8,72         |
| Matematik-1           | 30         | 4         | 1         | 3,75         | 13        | ▼12,44        | ▼13,44        | ▼9,00         |
| Geometri              | 10         | 0         | 0         | 0,00         | 0         | ▼1,62         | ▼1,86         | ▼1,17         |
| TYT Matematik         | 40         | 4         | 1         | 3,75         | 9         | ▼14,06        | ▼15,31        | ▼10,17        |
| <b>Toplam:</b>        | <b>120</b> | <b>49</b> | <b>15</b> | <b>45,25</b> | <b>38</b> | <b>▼58,69</b> | <b>▼58,45</b> | <b>▲44,63</b> |

|                |  |
|----------------|--|
| Soru No        | 1234567890123456789012345678901234567890 |
| TYT Türkçe     | EABcDBd CaEDcBCDDACBEACBEDEbAAedEbDaaBB  |
| Cevap Anahtarı | B EABBDBCCCEEDABCDDACBEACBEDEEAACCECDCBB |
| TYT Sosyal     | DCCEbCDebBdDECCCDABE                     |
| Cevap Anahtarı | B DCCEDCDAEBADECCCDABEACCAC              |
| TYT Matematik  | D b A A B                                |
| Cevap Anahtarı | B DCCEAEDADCDEEABCCDAAADCDBCABBDCBDBDA   |

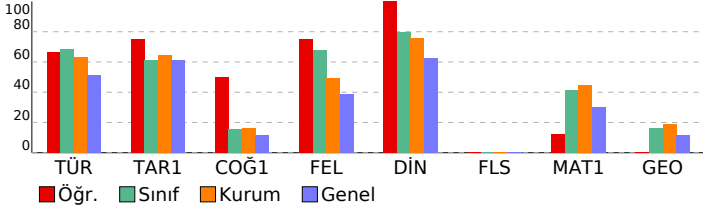

## MİKRO ORJİNAL TYT 2

| DERSLERE GÖRE ANALİZ                                 |          |          |             |
|--|----------|----------|-------------|
| <b>TYT Türkçe</b>                                    |          |          |             |
| <b>Türkçe</b>  | <b>S</b> | <b>D</b> | <b>Y B%</b> |
| SÖZCÜKTE VE SÖZ ÖBEKLERİNDE ANLAM                    | 4        | 3        | 1 75        |
| CÜMLENİN ANLAMI VE YORUMU                            | 3        | 2        | 1 67        |
| CÜMLENİN ÖGELERİ                                     | 1        | 1        | 0 100       |
| CÜMLE TÜRLERİ  | 1        | 0        | 0 0         |
| TAMLAMALAR   | 1        | 1        | 0 100       |
| YAZIM KURALLARI                                      | 2        | 2        | 0 100       |
| NOKTALAMA İŞARETLERİ                                 | 2        | 0        | 2 0         |
| ANLATIM TEKNİKLERİ VE DÜŞÜNCEYİ GELİŞTİRME YOLLARI   | 1        | 1        | 0 100       |
| PARAGRAFIN YAPISI                                    | 2        | 2        | 0 100       |
| PARAGRAF YORUMU                                      | 23       | 17       | 6 74        |
| <b>TYT Sosyal</b>                                    |          |          |             |
| <b>Tarih-1</b>                                       | <b>S</b> | <b>D</b> | <b>Y B%</b> |
| İSLAM MEDENİYETİNİN DOĞUŞU                           | 1        | 1        | 0 100       |
| İLK VE ORTA ÇAĞLARDA TÜRK DÜNYASI                    | 1        | 1        | 0 100       |
| YERLEŞME VE DEVLETLEŞME SÜRECİNDE SELÇUKLU TÜRKİYESİ | 1        | 1        | 0 100       |
| İKİ SAVAŞ ARASI DÖNEMDE TÜRKİYE VE DÜNYA             | 1        | 1        | 0 100       |
| 20. YÜZYIL BAŞLARINDA OSMANLI DEVLETİ VE DÜNYA       | 1        | 0        | 1 0         |
| <b>Coğrafya-1</b>                                    |          |          |             |
| <b>S</b>   | <b>D</b> | <b>Y</b> | <b>B%</b>   |
| DOĞAL SİSTEMLER                                      | 2        | 1        | 1 50        |
| DOĞAL SİSTEMLER                                      | 1        | 1        | 0 100       |
| KÜRESEL ORTAM: BÖLGELER VE ÜLKELER                   | 1        | 1        | 0 100       |
| ÇEVRE VE TOPLUM                                      | 1        | 0        | 1 0         |
| <b>Felsefe</b>                                       |          |          |             |
| <b>S</b>   | <b>D</b> | <b>Y</b> | <b>B%</b>   |
| FELSEFİYİ TANIMA                                     | 1        | 1        | 0 100       |
| FELSEFENİN TEMEL KONULARI VE PROBLEMLERİ             | 2        | 1        | 1 50        |
| MÖ 6. YÜZYIL-MS 2. YÜZYIL FELSEFESİ                  | 2        | 2        | 0 100       |
| <b>Din Kül. ve Ahl. Bil.</b>                         |          |          |             |
| <b>S</b>   | <b>D</b> | <b>Y</b> | <b>B%</b>   |
| ALLAH İNSAN İLİŞKİSİ                                 | 2        | 2        | 0 100       |
| KUR'AN'A GÖRE HZ. MUHAMMED                           | 1        | 1        | 0 100       |
| DİN VE HAYAT   | 1        | 1        | 0 100       |
| BİLGİ VE İNANÇ                                       | 1        | 1        | 0 100       |
| <b>Felsefe (Seçmeli)</b>                             |          |          |             |
| <b>S</b>   | <b>D</b> | <b>Y</b> | <b>B%</b>   |
| FELSEFİYİ TANIMA                                     | 1        | 0        | 0 0         |
| FELSEFENİN TEMEL KONULARI VE PROBLEMLERİ             | 1        | 0        | 0 0         |
| MÖ 6. YÜZYIL-MS 2. YÜZYIL FELSEFESİ                  | 2        | 0        | 0 0         |
| FELSEFİ OKUMA VE YAZMA                               | 1        | 0        | 0 0         |
| <b>TYT Matematik</b>                                 |          |          |             |
| <b>Matematik-1</b>                                   | <b>S</b> | <b>D</b> | <b>Y B%</b> |
| RASYONEL SAYILAR                                     | 2        | 0        | 0 0         |
| SAYILAR  | 4        | 1        | 0 25        |
| ÜSLÜ VE KÖKLÜ İFADELER                               | 2        | 0        | 0 0         |
| BİRİNCİ DERECE DENKLEMLER VE EŞİTSİZLİKLER           | 1        | 0        | 0 0         |
| MUTLAK DEĞER   | 1        | 0        | 0 0         |
| BÖLÜNEBİLME VE EBOB-EKOK                             | 1        | 0        | 0 0         |
| PERMÜTASYON, KOMBİNASYON, BİNOM AÇILIMI              | 2        | 0        | 0 0         |
| MANTIK   | 1        | 0        | 0 0         |
| KÜMELER  | 1        | 0        | 0 0         |
| PROBLEMLER   | 12       | 3        | 1 25        |
| FONKSİYONLAR   | 1        | 0        | 0 0         |
| VERİ   | 1        | 0        | 0 0         |
| OLASILIK   | 1        | 0        | 0 0         |
| <b>Geometri</b>                                      |          |          |             |
| <b>S</b>   | <b>D</b> | <b>Y</b> | <b>B%</b>   |
| ÇOKGENLER VE DÖRTGENLER                              | 4        | 0        | 0 0         |
| ÜÇGENLERDE EŞLİK, BENZERLİK VE YARDIMCI ELEMANLAR    | 2        | 0        | 0 0         |
| ÖZEL ÜÇGENLER  | 1        | 0        | 0 0         |
| UZAY GEOMETRİ (KATI CİSİMLER)                        | 3        | 0        | 0 0         |

| SONUÇ BELGESİ                                      |        |       |
|--|--------|-------|
| KÜTAHYA / TAVŞANLI / TAVŞANLI HALK EĞİTİMİ MERKEZİ |        |       |
| Öğrenci  | Numara | Sınıf |
| REYYAN A   | 12385  |       |

| Ders                  | Soru       | Doğru     | Yanlış    | Net          | Başarı %  | Sınıf Ort.    | Kurum Ort.    | Genel Ort.    |
|-----------------------|------------|-----------|-----------|--------------|-----------|---------------|---------------|---------------|
| Türkçe                | 40         | 32        | 7         | 30,25        | 76        | ▲27,41        | ▲25,24        | ▲20,44        |
| Tarih-1               | 5          | 3         | 2         | 2,50         | 50        | ▼3,06         | ▼3,21         | ▼3,07         |
| Coğrafya-1            | 5          | 0         | 3         | -0,75        | -15       | ▼0,78         | ▼0,81         | ▼0,57         |
| Felsefe               | 5          | 4         | 1         | 3,75         | 75        | ▲3,38         | ▲2,46         | ▲1,94         |
| Din Kül. ve Ahl. Bil. | 5          | 4         | 1         | 3,75         | 75        | ▼3,97         | ▼3,77         | ▲3,14         |
| Felsefe (Seçmeli)     | 5          | 0         | 0         | 0,00         | 0         | ◆0,00         | ◆0,00         | ◆0,00         |
| TYT Sosyal            | 20         | 11        | 7         | 9,25         | 46        | ▼11,19        | ▼10,25        | ▲8,72         |
| Matematik-1           | 30         | 6         | 1         | 5,75         | 19        | ▼12,44        | ▼13,44        | ▼9,00         |
| Geometri              | 10         | 0         | 0         | 0,00         | 0         | ▼1,62         | ▼1,86         | ▼1,17         |
| TYT Matematik         | 40         | 6         | 1         | 5,75         | 14        | ▼14,06        | ▼15,31        | ▼10,17        |
| <b>Toplam:</b>        | <b>120</b> | <b>49</b> | <b>15</b> | <b>45,25</b> | <b>38</b> | <b>▼58,69</b> | <b>▼58,45</b> | <b>▲44,63</b> |

|                |   |
|----------------|---|
| Soru No        | 1234567890123456789012345678901234567890  |
| TYT Türkçe     | cABbcBB CaEDABCDDACBEACBEDEFEAACcbbaaDBB  |
| Cevap Anahtarı | B EABBDBCCCEEDABCDDACBEACBEDEFEAACCECDCBB |
| TYT Sosyal     | DCdEbd ba dDECCcDeBE                      |
| Cevap Anahtarı | B DCCEDCDAEBADECCCDABEACCAC               |
| TYT Matematik  | C A c DCDD                                |
| Cevap Anahtarı | B DCCEAEDADCDEEABCCDAAADCDBBCABBDCBCBDBDA |

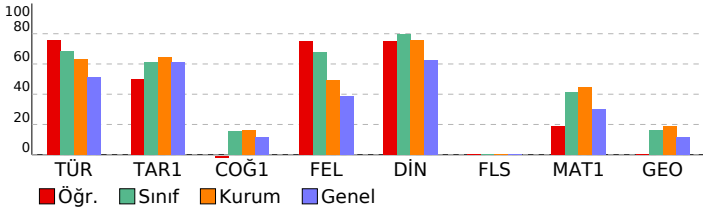

## MİKRO ORJİNAL TYT 2

| DERSLERE GÖRE ANALİZ                                 |                 |
|--|-----------------|
| <b>TYT Türkçe</b>                                    |                 |
| <b>Türkçe</b>  | <b>S D Y B%</b> |
| SÖZCÜKTE VE SÖZ ÖBEKLERİNDE ANLAM                    | 4 2 2 50        |
| CÜMLENİN ANLAMI VE YORUMU                            | 3 3 0 100       |
| CÜMLENİN ÖGELERİ                                     | 1 1 0 100       |
| CÜMLE TÜRLERİ  | 1 0 0 0         |
| TAMLAMALAR   | 1 1 0 100       |
| YAZIM KURALLARI                                      | 2 2 0 100       |
| NOKTALAMA İŞARETLERİ                                 | 2 1 1 50        |
| ANLATIM TEKNİKLERİ VE DÜŞÜNCEYİ GELİŞTİRME YOLLARI   | 1 1 0 100       |
| PARAGRAFIN YAPISI                                    | 2 2 0 100       |
| PARAGRAF YORUMU                                      | 23 19 4 83      |
| <b>TYT Sosyal</b>                                    |                 |
| <b>Tarih-1</b>                                       | <b>S D Y B%</b> |
| İSLAM MEDENİYETİNİN DOĞUŞU                           | 1 0 1 0         |
| İLK VE ORTA ÇAĞLARDA TÜRK DÜNYASI                    | 1 1 0 100       |
| YERLEŞME VE DEVLETLEŞME SÜRECİNDE SELÇUKLU TÜRKİYESİ | 1 1 0 100       |
| İKİ SAVAŞ ARASI DÖNEMDE TÜRKİYE VE DÜNYA             | 1 1 0 100       |
| 20. YÜZYIL BAŞLARINDA OSMANLI DEVLETİ VE DÜNYA       | 1 0 1 0         |
| <b>Coğrafya-1</b>                                    | <b>S D Y B%</b> |
| DOĞAL SİSTEMLER                                      | 2 0 2 0         |
| DOĞAL SİSTEMLER                                      | 1 0 0 0         |
| KÜRESEL ORTAM: BÖLGELER VE ÜLKELER                   | 1 0 0 0         |
| ÇEVRE VE TOPLUM                                      | 1 0 1 0         |
| <b>Felsefe</b>                                       | <b>S D Y B%</b> |
| FELSEFEYİ TANIMA                                     | 1 1 0 100       |
| FELSEFENİN TEMEL KONULARI VE PROBLEMLERİ             | 2 1 1 50        |
| MÖ 6. YÜZYIL-MS 2. YÜZYIL FELSEFESİ                  | 2 2 0 100       |
| <b>Din Kül. ve Ahl. Bil.</b>                         | <b>S D Y B%</b> |
| ALLAH İNSAN İLİŞKİSİ                                 | 2 1 1 50        |
| KUR'AN'A GÖRE HZ. MUHAMMED                           | 1 1 0 100       |
| DİN VE HAYAT   | 1 1 0 100       |
| BİLGİ VE İNANÇ                                       | 1 1 0 100       |
| <b>Felsefe (Seçmeli)</b>                             | <b>S D Y B%</b> |
| FELSEFEYİ TANIMA                                     | 1 0 0 0         |
| FELSEFENİN TEMEL KONULARI VE PROBLEMLERİ             | 1 0 0 0         |
| MÖ 6. YÜZYIL-MS 2. YÜZYIL FELSEFESİ                  | 2 0 0 0         |
| FELSEFİ OKUMA VE YAZMA                               | 1 0 0 0         |
| <b>TYT Matematik</b>                                 |                 |
| <b>Matematik-1</b>                                   | <b>S D Y B%</b> |
| RASYONEL SAYILAR                                     | 2 1 0 50        |
| SAYILAR  | 4 2 0 50        |
| ÜSLÜ VE KÖKLÜ İFADELER                               | 2 1 0 50        |
| BİRİNCİ DERECE DENKLEMLER VE EŞİTSİZLİKLER           | 1 1 0 100       |
| MUTLAK DEĞER   | 1 0 0 0         |
| BÖLÜNEBİLME VE EBOB-EKOK                             | 1 0 0 0         |
| PERMÜTASYON, KOMBİNASYON, BİNOM AÇILIMI              | 2 0 1 0         |
| MANTIK   | 1 0 0 0         |
| KÜMELER  | 1 0 0 0         |
| PROBLEMLER   | 12 1 0 8        |
| FONKSİYONLAR   | 1 0 0 0         |
| VERİ   | 1 0 0 0         |
| OLASILIK   | 1 0 0 0         |
| <b>Geometri</b>                                      | <b>S D Y B%</b> |
| ÇOKGENLER VE DÖRTGENLER                              | 4 0 0 0         |
| ÜÇGENLERDE EŞLİK, BENZERLİK VE YARDIMCI ELEMANLAR    | 2 0 0 0         |
| ÖZEL ÜÇGENLER  | 1 0 0 0         |
| UZAY GEOMETRİ (KATI CİSİMLER)                        | 3 0 0 0         |

| SONUÇ BELGESİ                                      |        |       |  |
|--|--------|-------|--|
| KÜTAHYA / TAVŞANLI / TAVŞANLI HALK EĞİTİMİ MERKEZİ |        |       |  |
| Öğrenci  | Numara | Sınıf |  |
| SB   | 22345  |       |  |

| MİKRO ORJİNAL TYT 2  |  |  |  |
|----------------------|--|--|--|
| DERSLERE GÖRE ANALİZ |  |  |  |

| Ders                  | Soru       | Doğru      | Yanlış    | Net           | Başarı %  | Sınıf Ort.    | Kurum Ort.    | Genel Ort.    |
|-----------------------|------------|------------|-----------|---------------|-----------|---------------|---------------|---------------|
| Türkçe                | 40         | 36         | 4         | 35,00         | 88        | ▲27,41        | ▲25,24        | ▲20,44        |
| Tarih-1               | 5          | 4          | 1         | 3,75          | 75        | ▲3,06         | ▲3,21         | ▲3,07         |
| Coğrafya-1            | 5          | 3          | 2         | 2,50          | 50        | ▲0,78         | ▲0,81         | ▲0,57         |
| Felsefe               | 5          | 2          | 3         | 1,25          | 25        | ▼3,38         | ▼2,46         | ▼1,94         |
| Din Kül. ve Ahl. Bil. | 5          | 4          | 1         | 3,75          | 75        | ▼3,97         | ▼3,77         | ▲3,14         |
| Felsefe (Seçmeli)     | 5          | 0          | 0         | 0,00          | 0         | ◆0,00         | ◆0,00         | ◆0,00         |
| TYT Sosyal            | 20         | 13         | 7         | 11,25         | 56        | ▲11,19        | ▲10,25        | ▲8,72         |
| Matematik-1           | 30         | 27         | 2         | 26,50         | 88        | ▲12,44        | ▲13,44        | ▲9,00         |
| Geometri              | 10         | 10         | 0         | 10,00         | 100       | ▲1,62         | ▲1,86         | ▲1,17         |
| TYT Matematik         | 40         | 37         | 2         | 36,50         | 91        | ▲14,06        | ▲15,31        | ▲10,17        |
| Fizik                 | 7          | 7          | 0         | 7,00          | 100       | ▲2,06         | ▲2,46         | ▲1,71         |
| Kimya                 | 7          | 7          | 0         | 7,00          | 100       | ▲2,00         | ▲2,53         | ▲1,63         |
| Biyoloji              | 6          | 6          | 0         | 6,00          | 100       | ▲1,97         | ▲2,67         | ▲1,96         |
| TYT Fen               | 20         | 20         | 0         | 20,00         | 100       | ▲6,03         | ▲7,66         | ▲5,30         |
| <b>Toplam:</b>        | <b>120</b> | <b>106</b> | <b>13</b> | <b>102,75</b> | <b>86</b> | <b>▲58,69</b> | <b>▲58,45</b> | <b>▲44,63</b> |

|                |  |
|----------------|--|
| Soru No        | 1234567890123456789012345678901234567890   |
| TYT Türkçe     | cABBDBBCCCEEDABCDDBACBcCBEDDEEAACCEbDaDBB  |
| Cevap Anahtarı | B EABBDBBCCCEEDABCDDBACBcCBEDDEEAACCECDDBB |
| TYT Sosyal     | DCCEcCDeaBdbdCCcDeBE                       |
| Cevap Anahtarı | B DCCEDCDAEBDAECCDDBAEACCAC                |
| TYT Matematik  | DCCEAEb DCDDEEABCCDAAADCaDBCABBDCBDBDA     |
| Cevap Anahtarı | B DCCEAEADADCDEEABCCDAAADCaDBCABBDCBDBDA   |
| TYT Fen        | CEBCDCEABEDAECDAEACC                       |
| Cevap Anahtarı | B CEBCDCEABEDAECDAEACC                     |

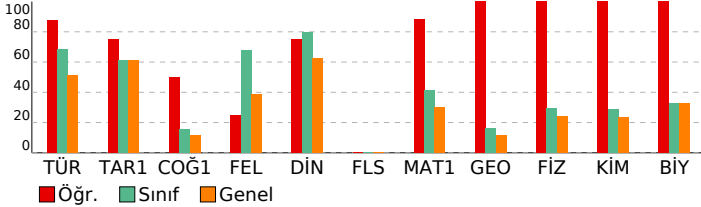

| TYT Türkçe   | S  | D  | Y | B%  |
|--|----|----|---|-----|
| <b>Türkçe</b>                                      |    |    |   |     |
| SÖZCÜKTE VE SÖZ ÖBEKLERİNDE ANLAM                  | 4  | 3  | 1 | 75  |
| CÜMLENİN ANLAMI VE YORUMU                          | 3  | 3  | 0 | 100 |
| CÜMLENİN ÖGELERİ                                   | 1  | 1  | 0 | 100 |
| CÜMLE TÜRLERİ                                      | 1  | 1  | 0 | 100 |
| TAMLAMALAR   | 1  | 1  | 0 | 100 |
| YAZIM KURALLARI                                    | 2  | 2  | 0 | 100 |
| NOKTALAMA İŞARETLERİ                               | 2  | 2  | 0 | 100 |
| ANLATIM TEKNİKLERİ VE DÜŞÜNCEYİ GELİŞTİRME YOLLARI | 1  | 1  | 0 | 100 |
| PARAGRAFİN YAPISI                                  | 2  | 2  | 0 | 100 |
| PARAGRAF YORUMU                                    | 23 | 20 | 3 | 87  |

| TYT Sosyal   | S | D | Y | B%  |
|--|---|---|---|-----|
| <b>Tarih-1</b>                                       |   |   |   |     |
| İSLAM MEDENİYETİNİN DOĞUŞU                           | 1 | 1 | 0 | 100 |
| İLK VE ORTA ÇAĞLARDA TÜRK DÜNYASI                    | 1 | 1 | 0 | 100 |
| YERLEŞME VE DEVLETLEŞME SÜRECİNDE SELÇUKLU TÜRKİYESİ | 1 | 1 | 0 | 100 |
| İKİ SAVAŞ ARASI DÖNEMDE TÜRKİYE VE DÜNYA             | 1 | 1 | 0 | 100 |
| 20. YÜZYIL BAŞLARINDA OSMANLI DEVLETİ VE DÜNYA       | 1 | 0 | 1 | 0   |

| TYT Sosyal                         | S | D | Y | B%  |
|------------------------------------|---|---|---|-----|
| <b>Coğrafya-1</b>                  |   |   |   |     |
| DOĞAL SİSTEMLER                    | 2 | 1 | 1 | 50  |
| DOĞAL SİSTEMLER                    | 1 | 1 | 0 | 100 |
| KÜRESEL ORTAM: BÖLGELER VE ÜLKELER | 1 | 1 | 0 | 100 |
| ÇEVRE VE TOPLUM                    | 1 | 0 | 1 | 0   |

| TYT Sosyal                               | S | D | Y | B%  |
|--|---|---|---|-----|
| <b>Felsefe</b>                           |   |   |   |     |
| FELSEFİYİ TANIMA                         | 1 | 1 | 0 | 100 |
| FELSEFENİN TEMEL KONULARI VE PROBLEMLERİ | 2 | 0 | 2 | 0   |
| MÖ 6. YÜZYIL-MS 2. YÜZYIL FELSEFESİ      | 2 | 1 | 1 | 50  |

| TYT Sosyal                   | S | D | Y | B%  |
|------------------------------|---|---|---|-----|
| <b>Din Kül. ve Ahl. Bil.</b> |   |   |   |     |
| ALLAH İNSAN İLİŞKİSİ         | 2 | 1 | 1 | 50  |
| KUR'AN'A GÖRE HZ. MUHAMMED   | 1 | 1 | 0 | 100 |
| DİN VE HAYAT                 | 1 | 1 | 0 | 100 |
| BİLGİ VE İNANÇ               | 1 | 1 | 0 | 100 |

| TYT Sosyal                               | S | D | Y | B% |
|--|---|---|---|----|
| <b>Felsefe (Seçmeli)</b>                 |   |   |   |    |
| FELSEFİYİ TANIMA                         | 1 | 0 | 0 | 0  |
| FELSEFENİN TEMEL KONULARI VE PROBLEMLERİ | 1 | 0 | 0 | 0  |
| MÖ 6. YÜZYIL-MS 2. YÜZYIL FELSEFESİ      | 2 | 0 | 0 | 0  |
| FELSEFİ OKUMA VE YAZMA                   | 1 | 0 | 0 | 0  |

| TYT Matematik | S | D | Y | B% |
|---------------|---|---|---|----|
|---------------|---|---|---|----|

|   |    |    |   |     |
|---|----|----|---|-----|
| <b>Matematik-1</b>                                |    |    |   |     |
| RASYONEL SAYILAR                                  | 2  | 2  | 0 | 100 |
| SAYILAR   | 4  | 4  | 0 | 100 |
| ÜSLÜ VE KÖKLÜ İFADELER                            | 2  | 1  | 0 | 50  |
| BİRİNCİ DERECE DENKLEMLER VE EŞİTSİZLİKLER        | 1  | 1  | 0 | 100 |
| MUTLAK DEĞER                                      | 1  | 1  | 0 | 100 |
| BÖLÜNEBİLME VE EBOB-EKOK                          | 1  | 1  | 0 | 100 |
| PERMÜTASYON, KOMBİNASYON, BİNOM AÇILIMI           | 2  | 1  | 1 | 50  |
| MANTIK  | 1  | 1  | 0 | 100 |
| KÜMELER   | 1  | 1  | 0 | 100 |
| PROBLEMLER  | 12 | 11 | 1 | 92  |
| FONKSİYONLAR                                      | 1  | 1  | 0 | 100 |
| VERİ  | 1  | 1  | 0 | 100 |
| OLASILIK  | 1  | 1  | 0 | 100 |
| <b>Geometri</b>                                   |    |    |   |     |
| ÇOKGENLER VE DÖRTGENLER                           | 4  | 4  | 0 | 100 |
| ÜÇGENLERDE EŞLİK, BENZERLİK VE YARDIMCI ELEMANLAR | 2  | 2  | 0 | 100 |
| ÖZEL ÜÇGENLER                                     | 1  | 1  | 0 | 100 |
| UZAY GEOMETRİ (KATI CİSİMLER)                     | 3  | 3  | 0 | 100 |

| TYT Fen | S | D | Y | B% |
|---------|---|---|---|----|
|---------|---|---|---|----|

|   |   |   |   |     |
|---|---|---|---|-----|
| <b>Fizik</b>                                      |   |   |   |     |
| Akışkanlar  | 1 | 1 | 0 | 100 |
| HAREKET VE KUVVET                                 | 1 | 1 | 0 | 100 |
| ELEKTRİK VE MANYETİZMA                            | 1 | 1 | 0 | 100 |
| Enerji  | 1 | 1 | 0 | 100 |
| OPTİK   | 1 | 1 | 0 | 100 |
| DALGALAR  | 1 | 1 | 0 | 100 |
| MADDE VE ÖZELLİKLERİ                              | 1 | 1 | 0 | 100 |
| <b>Kimya</b>                                      |   |   |   |     |
| KİMYA BİLİMİ                                      | 1 | 1 | 0 | 100 |
| ATOM VE PERİYODİK SİSTEM                          | 1 | 1 | 0 | 100 |
| KİMYASAL TÜRLER ARASI ETKİLEŞİMLER                | 1 | 1 | 0 | 100 |
| MADDENİN HALLERİ                                  | 1 | 1 | 0 | 100 |
| KİMYANIN TEMEL KANUNLARI VE KİMYASAL HESAPLAMALAR | 1 | 1 | 0 | 100 |
| KARIŞIMLAR  | 1 | 1 | 0 | 100 |
| ASİTLER, BAZLAR VE TUZLAR                         | 1 | 1 | 0 | 100 |
| <b>Biyoloji</b>                                   |   |   |   |     |
| YAŞAM BİLİMİ BİYOLOJİ                             | 1 | 1 | 0 | 100 |
| HÜCRE   | 1 | 1 | 0 | 100 |
| CANILAR DÜNYASI                                   | 1 | 1 | 0 | 100 |
| HÜCRE BÖLÜNMELERİ                                 | 1 | 1 | 0 | 100 |
| KALITIMIN GENEL İLKELERİ                          | 1 | 1 | 0 | 100 |
| EKOSİSTEM EKOLOJİSİ VE GÜNCEL ÇEVRE SORUNLARI     | 1 | 1 | 0 | 100 |

| SONUÇ BELGESİ                                      |        |       |
|--|--------|-------|
| KÜTAHYA / TAVŞANLI / TAVŞANLI HALK EĞİTİMİ MERKEZİ |        |       |
| Öğrenci  | Numara | Sınıf |
| SERRA  | 88775  |       |

| MİKRO ORJİNAL TYT 2  |  |
|----------------------|--|
| DERSLERE GÖRE ANALİZ |  |

| Ders                  | Soru       | Doğru     | Yanlış    | Net          | Başarı %  | Sınıf Ort.     | Kurum Ort.     | Genel Ort.     |
|-----------------------|------------|-----------|-----------|--------------|-----------|----------------|----------------|----------------|
| Türkçe                | 40         | 29        | 10        | 26,50        | 66        | ▼ 27,41        | ▲ 25,24        | ▲ 20,44        |
| Tarih-1               | 5          | 2         | 1         | 1,75         | 35        | ▼ 3,06         | ▼ 3,21         | ▼ 3,07         |
| Coğrafya-1            | 5          | 0         | 0         | 0,00         | 0         | ▼ 0,78         | ▼ 0,81         | ▼ 0,57         |
| Felsefe               | 5          | 4         | 1         | 3,75         | 75        | ▲ 3,38         | ▲ 2,46         | ▲ 1,94         |
| Din Kül. ve Ahl. Bil. | 5          | 3         | 1         | 2,75         | 55        | ▼ 3,97         | ▼ 3,77         | ▼ 3,14         |
| Felsefe (Seçmeli)     | 5          | 0         | 0         | 0,00         | 0         | ◆ 0,00         | ◆ 0,00         | ◆ 0,00         |
| TYT Sosyal            | 20         | 9         | 3         | 8,25         | 41        | ▼ 11,19        | ▼ 10,25        | ▼ 8,72         |
| Matematik-1           | 30         | 18        | 4         | 17,00        | 57        | ▲ 12,44        | ▲ 13,44        | ▲ 9,00         |
| Geometri              | 10         | 2         | 4         | 1,00         | 10        | ▼ 1,62         | ▼ 1,86         | ▼ 1,17         |
| TYT Matematik         | 40         | 20        | 8         | 18,00        | 45        | ▲ 14,06        | ▲ 15,31        | ▲ 10,17        |
| Fizik                 | 7          | 4         | 2         | 3,50         | 50        | ▲ 2,06         | ▲ 2,46         | ▲ 1,71         |
| Kimya                 | 7          | 3         | 2         | 2,50         | 36        | ▲ 2,00         | ▼ 2,53         | ▲ 1,63         |
| Biyoloji              | 6          | 5         | 0         | 5,00         | 83        | ▲ 1,97         | ▲ 2,67         | ▲ 1,96         |
| TYT Fen               | 20         | 12        | 4         | 11,00        | 55        | ▲ 6,03         | ▲ 7,66         | ▲ 5,30         |
| <b>Toplam:</b>        | <b>120</b> | <b>70</b> | <b>25</b> | <b>63,75</b> | <b>53</b> | <b>▲ 58,69</b> | <b>▲ 58,45</b> | <b>▲ 44,63</b> |

|                |   |
|----------------|---|
| Soru No        | 1234567890123456789012345678901234567890  |
| TYT Türkçe     | BACeBBdC BEDAacDCCDAgEBDEABECbDeDAdBaaBB  |
| Cevap Anahtarı | A BADEBBBCCBEDAEADCCDACEBDEABECEDECADDCBB |
| TYT Sosyal     | Cd E CdDCAE bBC                           |
| Cevap Anahtarı | A CCDEDCBEDACEDCAEADBCACCCA               |
| TYT Matematik  | CD ACD DCcACDDBE EAaA d B B eCD a cab     |
| Cevap Anahtarı | A CDEAACDEDCDACDDBEAECADCDDBACCCDDBADCEB  |
| TYT Fen        | eDbCEB CbcD E CCAEA                       |
| Cevap Anahtarı | A CDCCEBECAEDBEADCCAEAE                   |

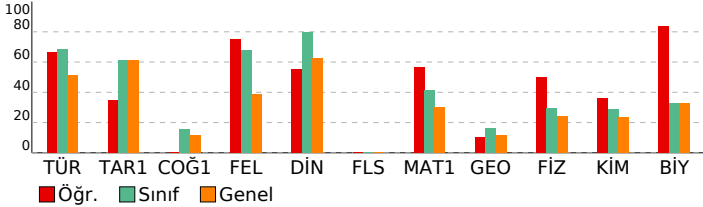

| TYT Türkçe   |  | S  | D  | Y | B%  |
|--|--|----|----|---|-----|
| <b>Türkçe</b>                                      |  |    |    |   |     |
| SÖZCÜKTE VE SÖZ ÖBEKLERİNDE ANLAM                  |  | 4  | 3  | 1 | 75  |
| CÜMLENİN ANLAMI VE YORUMU                          |  | 3  | 2  | 1 | 67  |
| CÜMLENİN ÖGELERİ                                   |  | 1  | 1  | 0 | 100 |
| CÜMLE TÜRLERİ                                      |  | 1  | 0  | 0 | 0   |
| TAMLAMALAR   |  | 1  | 1  | 0 | 100 |
| YAZIM KURALLARI                                    |  | 2  | 2  | 0 | 100 |
| NOKTALAMA İŞARETLERİ                               |  | 2  | 1  | 1 | 50  |
| ANLATIM TEKNİKLERİ VE DÜŞÜNCEYİ GELİŞTİRME YOLLARI |  | 1  | 0  | 1 | 0   |
| PARAGRAFİN YAPISI                                  |  | 2  | 2  | 0 | 100 |
| PARAGRAF YORUMU                                    |  | 23 | 17 | 6 | 74  |

| TYT Sosyal   |  | S | D | Y | B%  |
|--|--|---|---|---|-----|
| <b>Tarih-1</b>                                       |  |   |   |   |     |
| İSLAM MEDENİYETİNİN DOĞUŞU                           |  | 1 | 1 | 0 | 100 |
| İLK VE ORTA ÇAĞLARDA TÜRK DÜNYASI                    |  | 1 | 0 | 1 | 0   |
| YERLEŞME VE DEVLETLEŞME SÜRECİNDE SELÇUKLU TÜRKİYESİ |  | 1 | 0 | 0 | 0   |
| İKİ SAVAŞ ARASI DÖNEMDE TÜRKİYE VE DÜNYA             |  | 1 | 1 | 0 | 100 |
| 20. YÜZYIL BAŞLARINDA OSMANLI DEVLETİ VE DÜNYA       |  | 1 | 0 | 0 | 0   |

| TYT Sosyal                         |  | S | D | Y | B% |
|------------------------------------|--|---|---|---|----|
| <b>Coğrafya-1</b>                  |  |   |   |   |    |
| DOĞAL SİSTEMLER                    |  | 2 | 0 | 0 | 0  |
| DOĞAL SİSTEMLER                    |  | 1 | 0 | 0 | 0  |
| KÜRESEL ORTAM: BÖLGELER VE ÜLKELER |  | 1 | 0 | 0 | 0  |
| ÇEVRE VE TOPLUM                    |  | 1 | 0 | 0 | 0  |

| TYT Sosyal                               |  | S | D | Y | B%  |
|--|--|---|---|---|-----|
| <b>Felsefe</b>                           |  |   |   |   |     |
| FELSEFİYİ TANIMA                         |  | 1 | 1 | 0 | 100 |
| FELSEFENİN TEMEL KONULARI VE PROBLEMLERİ |  | 2 | 1 | 1 | 50  |
| MÖ 6. YÜZYIL-MS 2. YÜZYIL FELSEFESİ      |  | 2 | 2 | 0 | 100 |

| TYT Sosyal                   |  | S | D | Y | B%  |
|------------------------------|--|---|---|---|-----|
| <b>Din Kül. ve Ahl. Bil.</b> |  |   |   |   |     |
| ALLAH İNSAN İLİŞKİSİ         |  | 2 | 1 | 0 | 50  |
| KUR'AN'A GÖRE HZ. MUHAMMED   |  | 1 | 0 | 1 | 0   |
| DİN VE HAYAT                 |  | 1 | 1 | 0 | 100 |
| BİLGİ VE İNANÇ               |  | 1 | 1 | 0 | 100 |

| TYT Sosyal                               |  | S | D | Y | B% |
|--|--|---|---|---|----|
| <b>Felsefe (Seçmeli)</b>                 |  |   |   |   |    |
| FELSEFİYİ TANIMA                         |  | 1 | 0 | 0 | 0  |
| FELSEFENİN TEMEL KONULARI VE PROBLEMLERİ |  | 1 | 0 | 0 | 0  |
| MÖ 6. YÜZYIL-MS 2. YÜZYIL FELSEFESİ      |  | 2 | 0 | 0 | 0  |
| FELSEFİ OKUMA VE YAZMA                   |  | 1 | 0 | 0 | 0  |

| TYT Matematik |  | S | D | Y | B% |
|---------------|--|---|---|---|----|
|---------------|--|---|---|---|----|

|   |  |    |   |   |     |
|---|--|----|---|---|-----|
| <b>Matematik-1</b>                                |  |    |   |   |     |
| RASYONEL SAYILAR                                  |  | 2  | 2 | 0 | 100 |
| SAYILAR   |  | 4  | 3 | 0 | 75  |
| ÜSLÜ VE KÖKLÜ İFADELER                            |  | 2  | 1 | 0 | 50  |
| BİRİNCİ DERECE DENKLEMLER VE EŞİTSİZLİKLER        |  | 1  | 1 | 0 | 100 |
| MUTLAK DEĞER                                      |  | 1  | 0 | 0 | 0   |
| BÖLÜNEBİLME VE EBOB-EKOK                          |  | 1  | 1 | 0 | 100 |
| PERMÜTASYON, KOMBİNASYON, BİNOM AÇILIMI           |  | 2  | 0 | 1 | 0   |
| MANTIK  |  | 1  | 1 | 0 | 100 |
| KÜMELER   |  | 1  | 1 | 0 | 100 |
| PROBLEMLER  |  | 12 | 6 | 2 | 50  |
| FONKSİYONLAR                                      |  | 1  | 1 | 0 | 100 |
| VERİ  |  | 1  | 1 | 0 | 100 |
| OLASILIK  |  | 1  | 0 | 1 | 0   |
| <b>Geometri</b>                                   |  |    |   |   |     |
| ÇOKGENLER VE DÖRTGENLER                           |  | 4  | 1 | 2 | 25  |
| ÜÇGENLERDE EŞLİK, BENZERLİK VE YARDIMCI ELEMANLAR |  | 2  | 1 | 0 | 50  |
| ÖZEL ÜÇGENLER                                     |  | 1  | 0 | 1 | 0   |
| UZAY GEOMETRİ (KATI CİSİMLER)                     |  | 3  | 0 | 1 | 0   |

| TYT Fen |  | S | D | Y | B% |
|---------|--|---|---|---|----|
|---------|--|---|---|---|----|

|   |  |   |   |   |     |
|---|--|---|---|---|-----|
| <b>Fizik</b>                                      |  |   |   |   |     |
| Akışkanlar  |  | 1 | 0 | 1 | 0   |
| HAREKET VE KUVVET                                 |  | 1 | 1 | 0 | 100 |
| ELEKTRİK VE MANYETİZMA                            |  | 1 | 0 | 1 | 0   |
| Enerji  |  | 1 | 1 | 0 | 100 |
| OPTİK   |  | 1 | 1 | 0 | 100 |
| DALGALAR  |  | 1 | 1 | 0 | 100 |
| MADDE VE ÖZELLİKLERİ                              |  | 1 | 0 | 0 | 0   |
| <b>Kimya</b>                                      |  |   |   |   |     |
| KİMYA BİLİMİ                                      |  | 1 | 1 | 0 | 100 |
| ATOM VE PERİYODİK SİSTEM                          |  | 1 | 0 | 1 | 0   |
| KİMYASAL TÜRLER ARASI ETKİLEŞİMLER                |  | 1 | 0 | 1 | 0   |
| MADDE HALLERİ                                     |  | 1 | 1 | 0 | 100 |
| KİMYANIN TEMEL KANUNLARI VE KİMYASAL HESAPLAMALAR |  | 1 | 0 | 0 | 0   |
| KARIŞIMLAR  |  | 1 | 1 | 0 | 100 |
| ASİTLER, BAZLAR VE TUZLAR                         |  | 1 | 0 | 0 | 0   |
| <b>Biyoloji</b>                                   |  |   |   |   |     |
| YAŞAM BİLİMİ BİYOLOJİ                             |  | 1 | 0 | 0 | 0   |
| HÜCRE   |  | 1 | 1 | 0 | 100 |
| CANILAR DÜNYASI                                   |  | 1 | 1 | 0 | 100 |
| HÜCRE BÖLÜNMELEİ                                  |  | 1 | 1 | 0 | 100 |
| KALITIMIN GENEL İLKELERİ                          |  | 1 | 1 | 0 | 100 |
| EKOSİSTEM EKOLOJİSİ VE GÜNCEL ÇEVRE SORUNLARI     |  | 1 | 1 | 0 | 100 |

| SONUÇ BELGESİ                                      |        |       |
|--|--------|-------|
| KÜTAHYA / TAVŞANLI / TAVŞANLI HALK EĞİTİMİ MERKEZİ |        |       |
| Öğrenci  | Numara | Sınıf |
| SÜMEYYE  | 12545  |       |

| MİKRO ORJİNAL TYT 2  |  |
|----------------------|--|
| DERSLERE GÖRE ANALİZ |  |

| Ders                  | Soru       | Doğru     | Yanlış    | Net          | Başarı %  | Sınıf Ort.    | Kurum Ort.    | Genel Ort.    |
|-----------------------|------------|-----------|-----------|--------------|-----------|---------------|---------------|---------------|
| Türkçe                | 40         | 30        | 10        | 27,50        | 69        | ▲27,41        | ▲25,24        | ▲20,44        |
| Tarih-1               | 5          | 4         | 1         | 3,75         | 75        | ▲3,06         | ▲3,21         | ▲3,07         |
| Coğrafya-1            | 5          | 2         | 3         | 1,25         | 25        | ▲0,78         | ▲0,81         | ▲0,57         |
| Felsefe               | 5          | 4         | 1         | 3,75         | 75        | ▲3,38         | ▲2,46         | ▲1,94         |
| Din Kül. ve Ahl. Bil. | 5          | 5         | 0         | 5,00         | 100       | ▲3,97         | ▲3,77         | ▲3,14         |
| Felsefe (Seçmeli)     | 5          | 0         | 0         | 0,00         | 0         | ◆0,00         | ◆0,00         | ◆0,00         |
| TYT Sosyal            | 20         | 15        | 5         | 13,75        | 69        | ▲11,19        | ▲10,25        | ▲8,72         |
| Matematik-1           | 30         | 7         | 13        | 3,75         | 13        | ▼12,44        | ▼13,44        | ▼9,00         |
| Geometri              | 10         | 0         | 0         | 0,00         | 0         | ▼1,62         | ▼1,86         | ▼1,17         |
| TYT Matematik         | 40         | 7         | 13        | 3,75         | 9         | ▼14,06        | ▼15,31        | ▼10,17        |
| Fizik                 | 7          | 1         | 0         | 1,00         | 14        | ▼2,06         | ▼2,46         | ▼1,71         |
| Kimya                 | 7          | 0         | 2         | -0,50        | -7        | ▼2,00         | ▼2,53         | ▼1,63         |
| Biyoloji              | 6          | 2         | 2         | 1,50         | 25        | ▼1,97         | ▼2,67         | ▼1,96         |
| TYT Fen               | 20         | 3         | 4         | 2,00         | 10        | ▼6,03         | ▼7,66         | ▼5,30         |
| <b>Toplam:</b>        | <b>120</b> | <b>55</b> | <b>32</b> | <b>47,00</b> | <b>39</b> | <b>▼58,69</b> | <b>▼58,45</b> | <b>▲44,63</b> |

|                |  |
|----------------|--|
| Soru No        | 1234567890123456789012345678901234567890   |
| TYT Türkçe     | cABbcBaCCEEdbBCDDACBEACBEDEEAacCCbcaaBB    |
| Cevap Anahtarı | B EABBDBBCEEDABCDACBEACBEDEEAACCECDCBB     |
| TYT Sosyal     | DCCEbCbcbBdDECCDABE                        |
| Cevap Anahtarı | B DCCEDCDAEBADECCDABEACCCAC                |
| TYT Matematik  | a bE c cCbD AcedbAcA c aCd                 |
| Cevap Anahtarı | B DCCEAEDADCDEEABCCDAAADCDDBCABBDCCECBDBDA |
| TYT Fen        | C b a A dcb                                |
| Cevap Anahtarı | B CEBDCCEABEDAECDAEACC                     |

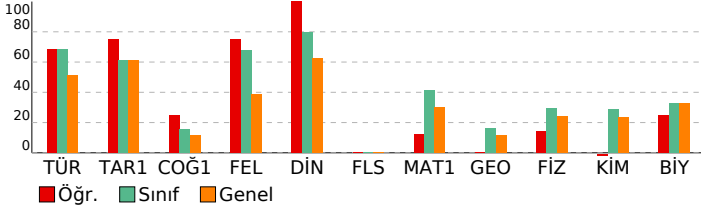

| TYT Türkçe   | S  | D  | Y | B%  |
|--|----|----|---|-----|
| <b>Türkçe</b>                                      |    |    |   |     |
| SÖZCÜKTE VE SÖZ ÖBEKLERİNDE ANLAM                  | 4  | 2  | 2 | 50  |
| CÜMLENİN ANLAMI VE YORUMU                          | 3  | 2  | 1 | 67  |
| CÜMLENİN ÖGELERİ                                   | 1  | 1  | 0 | 100 |
| CÜMLE TÜRLERİ                                      | 1  | 1  | 0 | 100 |
| TAMLAMALAR   | 1  | 1  | 0 | 100 |
| YAZIM KURALLARI                                    | 2  | 2  | 0 | 100 |
| NOKTALAMA İŞARETLERİ                               | 2  | 1  | 1 | 50  |
| ANLATIM TEKNİKLERİ VE DÜŞÜNCEYİ GELİŞTİRME YOLLARI | 1  | 1  | 0 | 100 |
| PARAGRAFİN YAPISI                                  | 2  | 2  | 0 | 100 |
| PARAGRAF YORUMU                                    | 23 | 17 | 6 | 74  |

| TYT Sosyal   | S | D | Y | B%  |
|--|---|---|---|-----|
| <b>Tarih-1</b>                                       |   |   |   |     |
| İSLAM MEDENİYETİNİN DOĞUŞU                           | 1 | 1 | 0 | 100 |
| İLK VE ORTA ÇAĞLARDA TÜRK DÜNYASI                    | 1 | 1 | 0 | 100 |
| YERLEŞME VE DEVLETLEŞME SÜRECİNDE SELÇUKLU TÜRKİYESİ | 1 | 1 | 0 | 100 |
| İKİ SAVAŞ ARASI DÖNEMDE TÜRKİYE VE DÜNYA             | 1 | 1 | 0 | 100 |
| 20. YÜZYIL BAŞLARINDA OSMANLI DEVLETİ VE DÜNYA       | 1 | 0 | 1 | 0   |

| TYT Sosyal                         | S | D | Y | B%  |
|------------------------------------|---|---|---|-----|
| <b>Coğrafya-1</b>                  |   |   |   |     |
| DOĞAL SİSTEMLER                    | 2 | 1 | 1 | 50  |
| DOĞAL SİSTEMLER                    | 1 | 1 | 0 | 100 |
| KÜRESEL ORTAM: BÖLGELER VE ÜLKELER | 1 | 0 | 1 | 0   |
| ÇEVRE VE TOPLUM                    | 1 | 0 | 1 | 0   |

| TYT Sosyal                               | S | D | Y | B%  |
|--|---|---|---|-----|
| <b>Felsefe</b>                           |   |   |   |     |
| FELSEFİYİ TANIMA                         | 1 | 1 | 0 | 100 |
| FELSEFENİN TEMEL KONULARI VE PROBLEMLERİ | 2 | 1 | 1 | 50  |
| MÖ 6. YÜZYIL-MS 2. YÜZYIL FELSEFESİ      | 2 | 2 | 0 | 100 |

| TYT Sosyal                   | S | D | Y | B%  |
|------------------------------|---|---|---|-----|
| <b>Din Kül. ve Ahl. Bil.</b> |   |   |   |     |
| ALLAH İNSAN İLİŞKİSİ         | 2 | 2 | 0 | 100 |
| KUR'AN'A GÖRE HZ. MUHAMMED   | 1 | 1 | 0 | 100 |
| DİN VE HAYAT                 | 1 | 1 | 0 | 100 |
| BİLGİ VE İNANÇ               | 1 | 1 | 0 | 100 |

| TYT Sosyal                               | S | D | Y | B% |
|--|---|---|---|----|
| <b>Felsefe (Seçmeli)</b>                 |   |   |   |    |
| FELSEFİYİ TANIMA                         | 1 | 0 | 0 | 0  |
| FELSEFENİN TEMEL KONULARI VE PROBLEMLERİ | 1 | 0 | 0 | 0  |
| MÖ 6. YÜZYIL-MS 2. YÜZYIL FELSEFESİ      | 2 | 0 | 0 | 0  |
| FELSEFİ OKUMA VE YAZMA                   | 1 | 0 | 0 | 0  |

| TYT Matematik | S | D | Y | B% |
|---------------|---|---|---|----|
|---------------|---|---|---|----|

|   |    |   |   |     |
|---|----|---|---|-----|
| <b>Matematik-1</b>                                |    |   |   |     |
| RASYONEL SAYILAR                                  | 2  | 2 | 0 | 100 |
| SAYILAR   | 4  | 0 | 2 | 0   |
| ÜSLÜ VE KÖKLÜ İFADELER                            | 2  | 0 | 0 | 0   |
| BİRİNCİ DERECE DENKLEMLER VE EŞİTSİZLİKLER        | 1  | 0 | 1 | 0   |
| MUTLAK DEĞER                                      | 1  | 1 | 0 | 100 |
| BÖLÜNEBİLME VE EBOB-EKOK                          | 1  | 0 | 1 | 0   |
| PERMÜTASYON, KOMBİNASYON, BİNOM AÇILIMI           | 2  | 0 | 2 | 0   |
| MANTIK  | 1  | 0 | 1 | 0   |
| KÜMELER   | 1  | 0 | 1 | 0   |
| PROBLEMLER  | 12 | 3 | 4 | 25  |
| FONKSİYONLAR                                      | 1  | 0 | 1 | 0   |
| VERİ  | 1  | 0 | 0 | 0   |
| OLASILIK  | 1  | 1 | 0 | 100 |
| <b>Geometri</b>                                   |    |   |   |     |
| ÇOKGENLER VE DÖRTGENLER                           | 4  | 0 | 0 | 0   |
| ÜÇGENLERDE EŞLİK, BENZERLİK VE YARDIMCI ELEMANLAR | 2  | 0 | 0 | 0   |
| ÖZEL ÜÇGENLER                                     | 1  | 0 | 0 | 0   |
| UZAY GEOMETRİ (KATI CİSİMLER)                     | 3  | 0 | 0 | 0   |

| TYT Fen | S | D | Y | B% |
|---------|---|---|---|----|
|---------|---|---|---|----|

|   |   |   |   |     |
|---|---|---|---|-----|
| <b>Fizik</b>                                      |   |   |   |     |
| Akışkanlar  | 1 | 0 | 0 | 0   |
| HAREKET VE KUVVET                                 | 1 | 0 | 0 | 0   |
| ELEKTRİK VE MANYETİZMA                            | 1 | 0 | 0 | 0   |
| Enerji  | 1 | 1 | 0 | 100 |
| OPTİK   | 1 | 0 | 0 | 0   |
| DALGALAR  | 1 | 0 | 0 | 0   |
| MADDE VE ÖZELLİKLERİ                              | 1 | 0 | 0 | 0   |
| <b>Kimya</b>                                      |   |   |   |     |
| KİMYA BİLİMİ                                      | 1 | 0 | 1 | 0   |
| ATOM VE PERİYODİK SİSTEM                          | 1 | 0 | 1 | 0   |
| KİMYASAL TÜRLER ARASI ETKİLEŞİMLER                | 1 | 0 | 0 | 0   |
| MADDENİN HALLERİ                                  | 1 | 0 | 0 | 0   |
| KİMYANIN TEMEL KANUNLARI VE KİMYASAL HESAPLAMALAR | 1 | 0 | 0 | 0   |
| KARIŞIMLAR  | 1 | 0 | 0 | 0   |
| ASİTLER, BAZLAR VE TUZLAR                         | 1 | 0 | 0 | 0   |
| <b>Biyoloji</b>                                   |   |   |   |     |
| YAŞAM BİLİMİ BİYOLOJİ                             | 1 | 0 | 0 | 0   |
| HÜCRE   | 1 | 0 | 1 | 0   |
| CANILAR DÜNYASI                                   | 1 | 1 | 0 | 100 |
| HÜCRE BÖLÜNMELEİ                                  | 1 | 0 | 1 | 0   |
| KALITIMIN GENEL İLKELERİ                          | 1 | 0 | 0 | 0   |
| EKOSİSTEM EKOLOJİSİ VE GÜNCEL ÇEVRE SORUNLARI     | 1 | 1 | 0 | 100 |

| SONUÇ BELGESİ                                      |        |       |  |
|--|--------|-------|--|
| KÜTAHYA / TAVŞANLI / TAVŞANLI HALK EĞİTİMİ MERKEZİ |        |       |  |
| Öğrenci  | Numara | Sınıf |  |
| AA   | 68     | M     |  |

| Ders                  | Soru       | Doğru     | Yanlış    | Net          | Başarı %  | Sınıf Ort.    | Kurum Ort.    | Genel Ort.    |
|-----------------------|------------|-----------|-----------|--------------|-----------|---------------|---------------|---------------|
| Türkçe                | 40         | 20        | 18        | 15,50        | 39        | ▼20,81        | ▼25,24        | ▼20,44        |
| Tarih-1               | 5          | 3         | 1         | 2,75         | 55        | ▲2,69         | ▼3,21         | ▼3,07         |
| Coğrafya-1            | 5          | 0         | 2         | -0,50        | -10       | ▼0,69         | ▼0,81         | ▼0,57         |
| Felsefe               | 5          | 2         | 0         | 2,00         | 40        | ▼2,56         | ▼2,46         | ▲1,94         |
| Din Kül. ve Ahl. Bil. | 5          | 4         | 1         | 3,75         | 75        | ◆3,75         | ▼3,77         | ▲3,14         |
| Felsefe (Seçmeli)     | 5          | 0         | 0         | 0,00         | 0         | ◆0,00         | ◆0,00         | ◆0,00         |
| TYT Sosyal            | 20         | 9         | 4         | 8,00         | 40        | ▼9,69         | ▼10,25        | ▼8,72         |
| Matematik-1           | 30         | 11        | 2         | 10,50        | 35        | ▼13,75        | ▼13,44        | ▲9,00         |
| Geometri              | 10         | 0         | 0         | 0,00         | 0         | ▼0,88         | ▼1,86         | ▼1,17         |
| TYT Matematik         | 40         | 11        | 2         | 10,50        | 26        | ▼14,62        | ▼15,31        | ▲10,17        |
| <b>Toplam:</b>        | <b>120</b> | <b>40</b> | <b>24</b> | <b>34,00</b> | <b>28</b> | <b>▼50,88</b> | <b>▼58,45</b> | <b>▼44,63</b> |

|         |  |
|---------|--|
| Soru No | 1234567890123456789012345678901234567890 |
|---------|--|

|                |   |
|----------------|---|
| TYT Türkçe     | edbEeB CaeEDcEAbCCDAdDcABcbbD bdaCDaBB      |
| Cevap Anahtarı | A BADEBBBCCBEDAEADCCDACEBDEABECEDECADCDCCBB |

|                |                              |
|----------------|------------------------------|
| TYT Sosyal     | CC aD e eC AEAbBC            |
| Cevap Anahtarı | A CCDEDECEBDACEDCAEADBCACCCA |

|                |  |
|----------------|--|
| TYT Matematik  | CDEe CaE DA DD C A                       |
| Cevap Anahtarı | A CDEAACDEDCDACDDBEAECADCDDBACCDBDBADCEB |

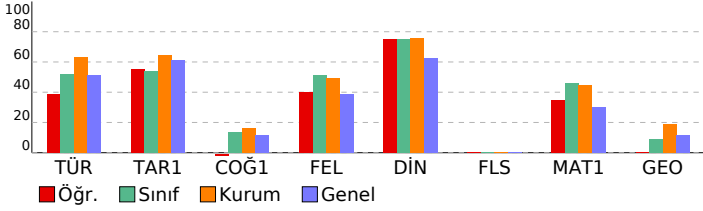

| MİKRO ORJİNAL TYT 2  |
|----------------------|
| DERSLERE GÖRE ANALİZ |

| TYT Türkçe   | S  | D  | Y  | B%  |
|--|----|----|----|-----|
| <b>Türkçe</b>                                      | 4  | 1  | 3  | 25  |
| SÖZCÜKTE VE SÖZ ÖBEKLERİNDE ANLAM                  | 3  | 1  | 1  | 33  |
| CÜMLENİN ANLAMI VE YORUMU                          | 1  | 1  | 0  | 100 |
| CÜMLENİN ÖGELERİ                                   | 1  | 0  | 1  | 0   |
| CÜMLE TÜRLERİ                                      | 1  | 0  | 1  | 0   |
| TAMLAMALAR   | 2  | 2  | 0  | 100 |
| YAZIM KURALLARI                                    | 2  | 1  | 1  | 50  |
| NOKTALAMA İŞARETLERİ                               | 1  | 1  | 0  | 100 |
| ANLATIM TEKNİKLERİ VE DÜŞÜNCEYİ GELİŞTİRME YOLLARI | 2  | 1  | 1  | 50  |
| PARAGRAFIN YAPISI                                  | 23 | 12 | 10 | 52  |
| PARAGRAF YORUMU                                    |    |    |    |     |

| TYT Sosyal   | S | D | Y | B%  |
|--|---|---|---|-----|
| <b>Tarih-1</b>                                       | 1 | 1 | 0 | 100 |
| İSLAM MEDENİYETİNİN DOĞUŞU                           | 1 | 1 | 0 | 100 |
| İLK VE ORTA ÇAĞLARDA TÜRK DÜNYASI                    | 1 | 0 | 0 | 0   |
| YERLEŞME VE DEVLETLEŞME SÜRECİNDE SELÇUKLU TÜRKİYESİ | 1 | 0 | 1 | 0   |
| İKİ SAVAŞ ARASI DÖNEMDE TÜRKİYE VE DÜNYA             | 1 | 1 | 0 | 100 |
| 20. YÜZYIL BAŞLARINDA OSMANLI DEVLETİ VE DÜNYA       | 1 | 1 | 0 | 100 |

| Coğrafya-1                         | S | D | Y | B% |
|------------------------------------|---|---|---|----|
| <b>Coğrafya-1</b>                  | 2 | 0 | 0 | 0  |
| DOĞAL SİSTEMLER                    | 1 | 0 | 1 | 0  |
| DOĞAL SİSTEMLER                    | 1 | 0 | 0 | 0  |
| KÜRESEL ORTAM: BÖLGELER VE ÜLKELER | 1 | 0 | 0 | 0  |
| ÇEVRE VE TOPLUM                    | 1 | 0 | 1 | 0  |

| Felsefe                                  | S | D | Y | B%  |
|--|---|---|---|-----|
| <b>Felsefe</b>                           | 1 | 1 | 0 | 100 |
| FELSEFEYİ TANIMA                         | 2 | 1 | 0 | 50  |
| FELSEFENİN TEMEL KONULARI VE PROBLEMLERİ | 2 | 0 | 0 | 0   |
| MÖ 6. YÜZYIL-MS 2. YÜZYIL FELSEFESİ      | 2 | 0 | 0 | 0   |

| Din Kül. ve Ahl. Bil.        | S | D | Y | B%  |
|------------------------------|---|---|---|-----|
| <b>Din Kül. ve Ahl. Bil.</b> | 2 | 2 | 0 | 100 |
| ALLAH İNSAN İLİŞKİSİ         | 1 | 0 | 1 | 0   |
| KUR'AN'A GÖRE HZ. MUHAMMED   | 1 | 1 | 0 | 100 |
| DİN VE HAYAT                 | 1 | 1 | 0 | 100 |
| BİLGİ VE İNANÇ               | 1 | 1 | 0 | 100 |

| Felsefe (Seçmeli)                        | S | D | Y | B% |
|--|---|---|---|----|
| <b>Felsefe (Seçmeli)</b>                 | 1 | 0 | 0 | 0  |
| FELSEFEYİ TANIMA                         | 1 | 0 | 0 | 0  |
| FELSEFENİN TEMEL KONULARI VE PROBLEMLERİ | 2 | 0 | 0 | 0  |
| MÖ 6. YÜZYIL-MS 2. YÜZYIL FELSEFESİ      | 2 | 0 | 0 | 0  |
| FELSEFİ OKUMA VE YAZMA                   | 1 | 0 | 0 | 0  |

| TYT Matematik | S | D | Y | B% |
|---------------|---|---|---|----|
|---------------|---|---|---|----|

|  |    |   |   |     |
|--|----|---|---|-----|
| <b>Matematik-1</b>                         | 2  | 2 | 0 | 100 |
| RASYONEL SAYILAR                           | 4  | 3 | 0 | 75  |
| SAYILAR                                    | 2  | 0 | 1 | 0   |
| ÜSLÜ VE KÖKLÜ İFADELER                     | 1  | 0 | 1 | 0   |
| BİRİNCİ DERECE DENKLEMLER VE EŞİTSİZLİKLER | 1  | 1 | 0 | 100 |
| MUTLAK DEĞER                               | 1  | 0 | 0 | 0   |
| BÖLÜNEBİLME VE EBOB-EKOK                   | 2  | 2 | 0 | 100 |
| PERMÜTASYON, KOMBİNASYON, BİNOM AÇILIMI    | 1  | 0 | 0 | 0   |
| MANTIK                                     | 1  | 1 | 0 | 100 |
| KÜMELER                                    | 12 | 2 | 0 | 17  |
| PROBLEMLER                                 | 1  | 0 | 0 | 0   |
| FONKSİYONLAR                               | 1  | 0 | 0 | 0   |
| VERİ                                       | 1  | 0 | 0 | 0   |
| OLASILIK                                   | 4  | 0 | 0 | 0   |

| Geometri  | S | D | Y | B% |
|---|---|---|---|----|
| <b>Geometri</b>                                   | 2 | 0 | 0 | 0  |
| ÇOKGENLER VE DÖRTGENLER                           | 2 | 0 | 0 | 0  |
| ÜÇGENLERDE EŞLİK, BENZERLİK VE YARDIMCI ELEMANLAR | 1 | 0 | 0 | 0  |
| ÖZEL ÜÇGENLER                                     | 3 | 0 | 0 | 0  |
| UZAY GEOMETRİ (KATI CİSİMLER)                     |   |   |   |    |

| SONUÇ BELGESİ                                      |        |       |
|--|--------|-------|
| KÜTAHYA / TAVŞANLI / TAVŞANLI HALK EĞİTİMİ MERKEZİ |        |       |
| Öğrenci  | Numara | Sınıf |
| AB   | 0      | M     |

| MİKRO ORJİNAL TYT 2  |  |
|----------------------|--|
| DERSLERE GÖRE ANALİZ |  |

| Ders                  | Soru       | Doğru     | Yanlış    | Net          | Başarı %  | Sınıf Ort.    | Kurum Ort.    | Genel Ort.    |
|-----------------------|------------|-----------|-----------|--------------|-----------|---------------|---------------|---------------|
| Türkçe                | 40         | 19        | 15        | 15,25        | 38        | ▼20,81        | ▼25,24        | ▼20,44        |
| Tarih-1               | 5          | 2         | 2         | 1,50         | 30        | ▼2,69         | ▼3,21         | ▼3,07         |
| Coğrafya-1            | 5          | 1         | 0         | 1,00         | 20        | ▲0,69         | ▲0,81         | ▲0,57         |
| Felsefe               | 5          | 2         | 1         | 1,75         | 35        | ▼2,56         | ▼2,46         | ▼1,94         |
| Din Kül. ve Ahl. Bil. | 5          | 4         | 1         | 3,75         | 75        | ◆3,75         | ▼3,77         | ▲3,14         |
| Felsefe (Seçmeli)     | 5          | 0         | 0         | 0,00         | 0         | ◆0,00         | ◆0,00         | ◆0,00         |
| TYT Sosyal            | 20         | 9         | 4         | 8,00         | 40        | ▼9,69         | ▼10,25        | ▼8,72         |
| Matematik-1           | 30         | 7         | 5         | 5,75         | 19        | ▼13,75        | ▼13,44        | ▼9,00         |
| Geometri              | 10         | 0         | 0         | 0,00         | 0         | ▼0,88         | ▼1,86         | ▼1,17         |
| TYT Matematik         | 40         | 7         | 5         | 5,75         | 14        | ▼14,62        | ▼15,31        | ▼10,17        |
| Fizik                 | 7          | 2         | 3         | 1,25         | 18        | ▼2,62         | ▼2,46         | ▼1,71         |
| Kimya                 | 7          | 2         | 1         | 1,75         | 25        | ◆1,75         | ▼2,53         | ▲1,63         |
| Biyoloji              | 6          | 2         | 2         | 1,50         | 25        | ▲1,38         | ▼2,67         | ▼1,96         |
| TYT Fen               | 20         | 6         | 6         | 4,50         | 23        | ▼5,75         | ▼7,66         | ▼5,30         |
| <b>Toplam:</b>        | <b>120</b> | <b>41</b> | <b>30</b> | <b>33,50</b> | <b>28</b> | <b>▼50,88</b> | <b>▼58,45</b> | <b>▼44,63</b> |

|                |   |
|----------------|---|
| Soru No        | 1234567890123456789012345678901234567890  |
| TYT Türkçe     | db Ed BC BEDcadbCCDb BDEAB bbDECADabacd   |
| Cevap Anahtarı | A BADEBBBCCBEDAEADCCDACEBDEABEBCEDCADDCBB |
| TYT Sosyal     | eC cD ACa C EdDBC                         |
| Cevap Anahtarı | A CCDEDCBEDACEDCAEADBCACCCA               |
| TYT Matematik  | CD bCD Aa D A b be                        |
| Cevap Anahtarı | A CDEAACDEDCDACDDBEAECADCCDBBACCDBDBADCEB |
| TYT Fen        | b CEadCd D eCA e                          |
| Cevap Anahtarı | A CDCCEBECAEDBEADCCAEAE                   |

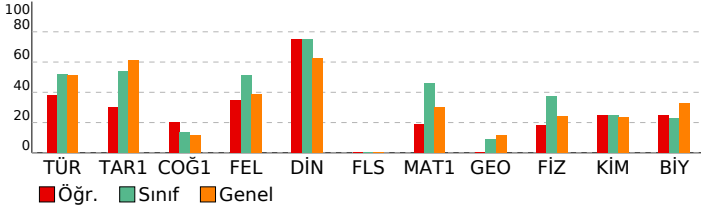

| TYT Türkçe   | S  | D  | Y | B%  |
|--|----|----|---|-----|
| <b>Türkçe</b>                                      | 4  | 1  | 2 | 25  |
| SÖZCÜKTE VE SÖZ ÖBEKLERİNDE ANLAM                  | 3  | 1  | 1 | 33  |
| CÜMLENİN ANLAMI VE YORUMU                          | 1  | 1  | 0 | 100 |
| CÜMLENİN ÖGELERİ                                   | 1  | 0  | 0 | 0   |
| CÜMLE TÜRLERİ                                      | 1  | 0  | 0 | 0   |
| TAMLAMALAR   | 1  | 1  | 0 | 100 |
| YAZIM KURALLARI                                    | 2  | 2  | 0 | 100 |
| NOKTALAMA İŞARETLERİ                               | 2  | 0  | 2 | 0   |
| ANLATIM TEKNİKLERİ VE DÜŞÜNCEYİ GELİŞTİRME YOLLARI | 1  | 0  | 1 | 0   |
| PARAGRAFIN YAPISI                                  | 2  | 1  | 1 | 50  |
| PARAGRAF YORUMU                                    | 23 | 12 | 8 | 52  |

| TYT Sosyal   | S | D | Y | B%  |
|--|---|---|---|-----|
| <b>Tarih-1</b>                                       | 1 | 0 | 1 | 0   |
| İSLAM MEDENİYETİNİN DOĞUŞU                           | 1 | 1 | 0 | 100 |
| İLK VE ORTA ÇAĞLARDA TÜRK DÜNYASI                    | 1 | 0 | 0 | 0   |
| YERLEŞME VE DEVLETLEŞME SÜRECİNDE SELÇUKLU TÜRKİYESİ | 1 | 0 | 1 | 0   |
| İKİ SAVAŞ ARASI DÖNEMDE TÜRKİYE VE DÜNYA             | 1 | 0 | 1 | 0   |
| 20. YÜZYIL BAŞLARINDA OSMANLI DEVLETİ VE DÜNYA       | 1 | 1 | 0 | 100 |

| TYT Sosyal                         | S | D | Y | B%  |
|------------------------------------|---|---|---|-----|
| <b>Coğrafya-1</b>                  | 2 | 0 | 0 | 0   |
| DOĞAL SİSTEMLER                    | 1 | 0 | 0 | 0   |
| DOĞAL SİSTEMLER                    | 1 | 0 | 0 | 0   |
| KÜRESEL ORTAM: BÖLGELER VE ÜLKELER | 1 | 0 | 0 | 0   |
| ÇEVRE VE TOPLUM                    | 1 | 1 | 0 | 100 |

| TYT Sosyal                               | S | D | Y | B%  |
|--|---|---|---|-----|
| <b>Felsefe</b>                           | 1 | 1 | 0 | 100 |
| FELSEFİYİ TANIMA                         | 2 | 0 | 1 | 0   |
| FELSEFENİN TEMEL KONULARI VE PROBLEMLERİ | 2 | 1 | 0 | 0   |
| MÖ 6. YÜZYIL-MS 2. YÜZYIL FELSEFESİ      | 2 | 1 | 0 | 50  |

| TYT Sosyal                   | S | D | Y | B%  |
|------------------------------|---|---|---|-----|
| <b>Din Kül. ve Ahl. Bil.</b> | 2 | 1 | 1 | 50  |
| ALLAH İNSAN İLİŞKİSİ         | 1 | 1 | 0 | 100 |
| KUR'AN'A GÖRE HZ. MUHAMMED   | 1 | 1 | 0 | 100 |
| DİN VE HAYAT                 | 1 | 1 | 0 | 100 |
| BİLGİ VE İNANÇ               | 1 | 1 | 0 | 100 |

| TYT Sosyal                               | S | D | Y | B% |
|--|---|---|---|----|
| <b>Felsefe (Seçmeli)</b>                 | 1 | 0 | 0 | 0  |
| FELSEFİYİ TANIMA                         | 1 | 0 | 0 | 0  |
| FELSEFENİN TEMEL KONULARI VE PROBLEMLERİ | 1 | 0 | 0 | 0  |
| MÖ 6. YÜZYIL-MS 2. YÜZYIL FELSEFESİ      | 2 | 0 | 0 | 0  |
| FELSEFİ OKUMA VE YAZMA                   | 1 | 0 | 0 | 0  |

| TYT Matematik | S | D | Y | B% |
|---------------|---|---|---|----|
|---------------|---|---|---|----|

|   |    |   |   |     |
|---|----|---|---|-----|
| <b>Matematik-1</b>                                | 2  | 2 | 0 | 100 |
| RASYONEL SAYILAR                                  | 4  | 2 | 0 | 50  |
| SAYILAR   | 2  | 0 | 1 | 0   |
| ÜSLÜ VE KÖKLÜ İFADELER                            | 1  | 1 | 0 | 100 |
| BİRİNCİ DERECE DENKLEMLER VE EŞİTSİZLİKLER        | 1  | 0 | 0 | 0   |
| MUTLAK DEĞER                                      | 1  | 0 | 0 | 0   |
| BÖLÜNEBİLME VE EBOB-EKOK                          | 2  | 0 | 1 | 0   |
| PERMÜTASYON, KOMBİNASYON, BİNOM AÇILIMI           | 1  | 0 | 1 | 0   |
| MANTIK  | 1  | 0 | 0 | 0   |
| KÜMELER   | 12 | 2 | 1 | 17  |
| PROBLEMLER  | 1  | 0 | 0 | 0   |
| FONKSİYONLAR                                      | 1  | 0 | 0 | 0   |
| VERİ  | 1  | 0 | 0 | 0   |
| OLASILIK  | 1  | 0 | 1 | 0   |
| <b>Geometri</b>                                   | 4  | 0 | 0 | 0   |
| ÇOKGENLER VE DÖRTGENLER                           | 2  | 0 | 0 | 0   |
| ÜÇGENLERDE EŞLİK, BENZERLİK VE YARDIMCI ELEMANLAR | 1  | 0 | 0 | 0   |
| ÖZEL ÜÇGENLER                                     | 3  | 0 | 0 | 0   |
| UZAY GEOMETRİ (KATI CİSİMLER)                     | 1  | 0 | 0 | 0   |

| TYT Fen | S | D | Y | B% |
|---------|---|---|---|----|
|---------|---|---|---|----|

|   |   |   |   |     |
|---|---|---|---|-----|
| <b>Fizik</b>                                      | 1 | 0 | 0 | 0   |
| Akışkanlar  | 1 | 0 | 1 | 0   |
| HAREKET VE KUVVET                                 | 1 | 0 | 0 | 0   |
| ELEKTRİK VE MANYETİZMA                            | 1 | 1 | 0 | 100 |
| Enerji  | 1 | 1 | 0 | 100 |
| OPTİK   | 1 | 1 | 0 | 100 |
| DALGALAR  | 1 | 0 | 1 | 0   |
| MADDE VE ÖZELLİKLERİ                              | 1 | 0 | 1 | 0   |
| <b>Kimya</b>                                      | 1 | 0 | 0 | 0   |
| KİMYA BİLİMİ                                      | 1 | 1 | 0 | 100 |
| ATOM VE PERİYODİK SİSTEM                          | 1 | 0 | 1 | 0   |
| KİMYASAL TÜRLER ARASI ETKİLEŞİMLER                | 1 | 0 | 0 | 0   |
| MADDE HALLERİ                                     | 1 | 1 | 0 | 100 |
| KİMYANIN TEMEL KANUNLARI VE KİMYASAL HESAPLAMALAR | 1 | 0 | 0 | 0   |
| KARIŞIMLAR  | 1 | 0 | 0 | 0   |
| ASİTLER, BAZLAR VE TUZLAR                         | 1 | 0 | 0 | 0   |
| <b>Biyoloji</b>                                   | 1 | 0 | 0 | 0   |
| YAŞAM BİLİMİ BİYOLOJİ                             | 1 | 0 | 0 | 0   |
| HÜCRE   | 1 | 0 | 1 | 0   |
| CANILAR DÜNYASI                                   | 1 | 1 | 0 | 100 |
| HÜCRE BÖLÜNME                                     | 1 | 1 | 0 | 100 |
| KALITIMIN GENEL İLKELERİ                          | 1 | 0 | 0 | 0   |
| EKOSİSTEM EKOLOJİSİ VE GÜNCEL ÇEVRE SORUNLARI     | 1 | 0 | 1 | 0   |



| SONUÇ BELGESİ                                      |        |       |
|--|--------|-------|
| KÜTAHYA / TAVŞANLI / TAVŞANLI HALK EĞİTİMİ MERKEZİ |        |       |
| Öğrenci  | Numara | Sınıf |
| AHMET EMİR   | 0      | M     |

| MİKRO ORJİNAL TYT 2  |  |
|----------------------|--|
| DERSLERE GÖRE ANALİZ |  |

| Ders                   | Soru       | Doğru     | Yanlış    | Net          | Başarı %  | Sınıf Ort.    | Kurum Ort.    | Genel Ort.    |
|------------------------|------------|-----------|-----------|--------------|-----------|---------------|---------------|---------------|
| Türkçe                 | 40         | 31        | 7         | 29,25        | 73        | ▲20,81        | ▲25,24        | ▲20,44        |
| Tarih-1                | 5          | 3         | 1         | 2,75         | 55        | ▲2,69         | ▼3,21         | ▼3,07         |
| Coğrafya-1             | 5          | 2         | 1         | 1,75         | 35        | ▲0,69         | ▲0,81         | ▲0,57         |
| Felsefe                | 5          | 3         | 1         | 2,75         | 55        | ▲2,56         | ▲2,46         | ▲1,94         |
| Din Kült. ve Ahl. Bil. | 5          | 4         | 1         | 3,75         | 75        | ◆3,75         | ▼3,77         | ▲3,14         |
| Felsefe (Seçmeli)      | 5          | 0         | 0         | 0,00         | 0         | ◆0,00         | ◆0,00         | ◆0,00         |
| TYT Sosyal             | 20         | 12        | 4         | 11,00        | 55        | ▲9,69         | ▲10,25        | ▲8,72         |
| Matematik-1            | 30         | 13        | 4         | 12,00        | 40        | ▼13,75        | ▼13,44        | ▲9,00         |
| Geometri               | 10         | 0         | 0         | 0,00         | 0         | ▼0,88         | ▼1,86         | ▼1,17         |
| TYT Matematik          | 40         | 13        | 4         | 12,00        | 30        | ▼14,62        | ▼15,31        | ▲10,17        |
| Fizik                  | 7          | 4         | 2         | 3,50         | 50        | ▲2,62         | ▲2,46         | ▲1,71         |
| Kimya                  | 7          | 2         | 0         | 2,00         | 29        | ▲1,75         | ▼2,53         | ▲1,63         |
| Biyoloji               | 6          | 2         | 1         | 1,75         | 29        | ▲1,38         | ▼2,67         | ▼1,96         |
| TYT Fen                | 20         | 8         | 3         | 7,25         | 36        | ▲5,75         | ▼7,66         | ▲5,30         |
| <b>Toplam:</b>         | <b>120</b> | <b>64</b> | <b>18</b> | <b>59,50</b> | <b>50</b> | <b>▲50,88</b> | <b>▲58,45</b> | <b>▲44,63</b> |

|                |  |
|----------------|--|
| Soru No        | 1234567890123456789012345678901234567890   |
| TYT Türkçe     | cABbcBd CEEDA CDDACBEACBEDDEdcCEeDaDBB     |
| Cevap Anahtarı | B EABBDBBCEEDACDDACBEACBEDDEEAACCECDCBB    |
| TYT Sosyal     | DCCd AbBdD CCCDeBE                         |
| Cevap Anahtarı | B DCCEDCDAEBDECCDABEACCAC                  |
| TYT Matematik  | D CcA bADCDD E CC A Ae b                   |
| Cevap Anahtarı | B DCCEAEDADCDEEABCCDAAADCDDBCABBDCCECBDBDA |
| TYT Fen        | CEBCa b A CbA C                            |
| Cevap Anahtarı | B CEBCDCEABEDAECDAEACC                     |

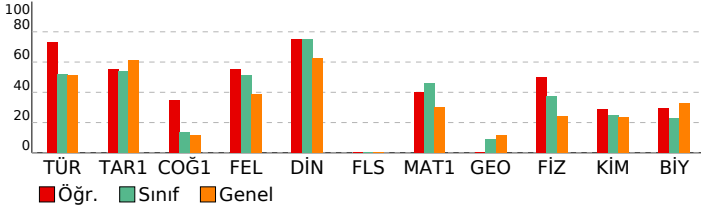

| TYT Türkçe   | S  | D  | Y | B%  |
|--|----|----|---|-----|
| <b>Türkçe</b>                                      |    |    |   |     |
| SÖZCÜKTE VE SÖZ ÖBEKLERİNDE ANLAM                  | 4  | 2  | 2 | 50  |
| CÜMLENİN ANLAMI VE YORUMU                          | 3  | 2  | 1 | 67  |
| CÜMLENİN ÖGELERİ                                   | 1  | 1  | 0 | 100 |
| CÜMLE TÜRLERİ                                      | 1  | 0  | 0 | 0   |
| TAMLAMALAR   | 1  | 0  | 0 | 0   |
| YAZIM KURALLARI                                    | 2  | 2  | 0 | 100 |
| NOKTALAMA İŞARETLERİ                               | 2  | 2  | 0 | 100 |
| ANLATIM TEKNİKLERİ VE DÜŞÜNCEYİ GELİŞTİRME YOLLARI | 1  | 1  | 0 | 100 |
| PARAGRAFIN YAPISI                                  | 2  | 2  | 0 | 100 |
| PARAGRAF YORUMU                                    | 23 | 19 | 4 | 83  |

| TYT Sosyal   | S | D | Y | B%  |
|--|---|---|---|-----|
| <b>Tarih-1</b>                                       |   |   |   |     |
| İSLAM MEDENİYETİNİN DOĞUŞU                           | 1 | 1 | 0 | 100 |
| İLK VE ORTA ÇAĞLARDA TÜRK DÜNYASI                    | 1 | 1 | 0 | 100 |
| YERLEŞME VE DEVLETLEŞME SÜRECİNDE SELÇUKLU TÜRKİYESİ | 1 | 1 | 0 | 100 |
| İKİ SAVAŞ ARASI DÖNEMDE TÜRKİYE VE DÜNYA             | 1 | 0 | 1 | 0   |
| 20. YÜZYIL BAŞLARINDA OSMANLI DEVLETİ VE DÜNYA       | 1 | 0 | 0 | 0   |

| TYT Sosyal                         | S | D | Y | B%  |
|------------------------------------|---|---|---|-----|
| <b>Coğrafya-1</b>                  |   |   |   |     |
| DOĞAL SİSTEMLER                    | 2 | 0 | 1 | 0   |
| DOĞAL SİSTEMLER                    | 1 | 1 | 0 | 100 |
| KÜRESEL ORTAM: BÖLGELER VE ÜLKELER | 1 | 0 | 0 | 0   |
| ÇEVRE VE TOPLUM                    | 1 | 1 | 0 | 100 |

| TYT Sosyal                               | S | D | Y | B%  |
|--|---|---|---|-----|
| <b>Felsefe</b>                           |   |   |   |     |
| FELSEFİYİ TANIMA                         | 1 | 1 | 0 | 100 |
| FELSEFENİN TEMEL KONULARI VE PROBLEMLERİ | 2 | 0 | 1 | 0   |
| MÖ 6. YÜZYIL-MS 2. YÜZYIL FELSEFESİ      | 2 | 2 | 0 | 100 |

| TYT Sosyal                    | S | D | Y | B%  |
|-------------------------------|---|---|---|-----|
| <b>Din Kült. ve Ahl. Bil.</b> |   |   |   |     |
| ALLAH İNSAN İLİŞKİSİ          | 2 | 1 | 1 | 50  |
| KUR'AN'A GÖRE HZ. MUHAMMED    | 1 | 1 | 0 | 100 |
| DİN VE HAYAT                  | 1 | 1 | 0 | 100 |
| BİLGİ VE İNANÇ                | 1 | 1 | 0 | 100 |

| TYT Sosyal                               | S | D | Y | B% |
|--|---|---|---|----|
| <b>Felsefe (Seçmeli)</b>                 |   |   |   |    |
| FELSEFİYİ TANIMA                         | 1 | 0 | 0 | 0  |
| FELSEFENİN TEMEL KONULARI VE PROBLEMLERİ | 1 | 0 | 0 | 0  |
| MÖ 6. YÜZYIL-MS 2. YÜZYIL FELSEFESİ      | 2 | 0 | 0 | 0  |
| FELSEFİ OKUMA VE YAZMA                   | 1 | 0 | 0 | 0  |

| TYT Matematik                              | S  | D | Y | B%  |
|--|----|---|---|-----|
| <b>Matematik-1</b>                         |    |   |   |     |
| RASYONEL SAYILAR                           | 2  | 1 | 0 | 50  |
| SAYILAR                                    | 4  | 2 | 0 | 50  |
| ÜSLÜ VE KÖKLÜ İFADELER                     | 2  | 2 | 0 | 100 |
| BİRİNCİ DERECE DENKLEMLER VE EŞİTSİZLİKLER | 1  | 1 | 0 | 100 |
| MUTLAK DEĞER                               | 1  | 0 | 1 | 0   |
| BÖLÜNEBİLME VE EBOB-EKOK                   | 1  | 1 | 0 | 100 |
| PERMÜTASYON, KOMBİNASYON, BİNOM AÇILIMI    | 2  | 0 | 2 | 0   |
| MANTIK                                     | 1  | 1 | 0 | 100 |
| KÜMELER                                    | 1  | 0 | 0 | 0   |
| PROBLEMLER                                 | 12 | 5 | 1 | 42  |
| FONKSİYONLAR                               | 1  | 0 | 0 | 0   |
| VERİ                                       | 1  | 0 | 0 | 0   |
| OLASILIK                                   | 1  | 0 | 0 | 0   |

| TYT Fen                | S | D | Y | B%  |
|------------------------|---|---|---|-----|
| <b>Fizik</b>           |   |   |   |     |
| Akışkanlar             | 1 | 1 | 0 | 100 |
| HAREKET VE KUVVET      | 1 | 0 | 1 | 0   |
| ELEKTRİK VE MANYETİZMA | 1 | 0 | 0 | 0   |
| Enerji                 | 1 | 1 | 0 | 100 |
| OPTİK                  | 1 | 1 | 0 | 100 |
| DALGALAR               | 1 | 1 | 0 | 100 |
| MADDE VE ÖZELLİKLERİ   | 1 | 0 | 1 | 0   |

| TYT Fen   | S | D | Y | B%  |
|---|---|---|---|-----|
| <b>Kimya</b>                                      |   |   |   |     |
| KİMYA BİLİMİ                                      | 1 | 1 | 0 | 100 |
| ATOM VE PERİYODİK SİSTEM                          | 1 | 1 | 0 | 100 |
| KİMYASAL TÜRLER ARASI ETKİLEŞİMLER                | 1 | 0 | 0 | 0   |
| MADDE HALLERİ                                     | 1 | 0 | 0 | 0   |
| KİMYANIN TEMEL KANUNLARI VE KİMYASAL HESAPLAMALAR | 1 | 0 | 0 | 0   |
| KARIŞIMLAR  | 1 | 0 | 0 | 0   |
| ASİTLER, BAZLAR VE TUZLAR                         | 1 | 0 | 0 | 0   |

| TYT Fen                                       | S | D | Y | B%  |
|---|---|---|---|-----|
| <b>Biyoloji</b>                               |   |   |   |     |
| YAŞAM BİLİMİ BİYOLOJİ                         | 1 | 0 | 1 | 0   |
| HÜCRE   | 1 | 0 | 0 | 0   |
| CANLILAR DÜNYASI                              | 1 | 1 | 0 | 100 |
| HÜCRE BÖLÜNMELEİ                              | 1 | 0 | 0 | 0   |
| KALITIMIN GENEL İLKELERİ                      | 1 | 0 | 0 | 0   |
| EKOSİSTEM EKOLOJİSİ VE GÜNCEL ÇEVRE SORUNLARI | 1 | 1 | 0 | 100 |

| SONUÇ BELGESİ                                      |        |       |
|--|--------|-------|
| KÜTAHYA / TAVŞANLI / TAVŞANLI HALK EĞİTİMİ MERKEZİ |        |       |
| Öğrenci  | Numara | Sınıf |
| HALİL ŞENGÜL                                       | 10065  | M     |

| MİKRO ORJİNAL TYT 2  |  |
|----------------------|--|
| DERSLERE GÖRE ANALİZ |  |

| Ders                  | Soru       | Doğru     | Yanlış    | Net          | Başarı %  | Sınıf Ort.    | Kurum Ort.    | Genel Ort.    |
|-----------------------|------------|-----------|-----------|--------------|-----------|---------------|---------------|---------------|
| Türkçe                | 40         | 26        | 11        | 23,25        | 58        | ▲20,81        | ▼25,24        | ▲20,44        |
| Tarih-1               | 5          | 4         | 1         | 3,75         | 75        | ▲2,69         | ▲3,21         | ▲3,07         |
| Coğrafya-1            | 5          | 1         | 2         | 0,50         | 10        | ▼0,69         | ▼0,81         | ▼0,57         |
| Felsefe               | 5          | 4         | 1         | 3,75         | 75        | ▲2,56         | ▲2,46         | ▲1,94         |
| Din Kül. ve Ahl. Bil. | 5          | 4         | 1         | 3,75         | 75        | ◆3,75         | ▼3,77         | ▲3,14         |
| Felsefe (Seçmeli)     | 5          | 0         | 0         | 0,00         | 0         | ◆0,00         | ◆0,00         | ◆0,00         |
| TYT Sosyal            | 20         | 13        | 5         | 11,75        | 59        | ▲9,69         | ▲10,25        | ▲8,72         |
| Matematik-1           | 30         | 27        | 1         | 26,75        | 89        | ▲13,75        | ▲13,44        | ▲9,00         |
| Geometri              | 10         | 4         | 2         | 3,50         | 35        | ▲0,88         | ▲1,86         | ▲1,17         |
| TYT Matematik         | 40         | 31        | 3         | 30,25        | 76        | ▲14,62        | ▲15,31        | ▲10,17        |
| Fizik                 | 7          | 6         | 1         | 5,75         | 82        | ▲2,62         | ▲2,46         | ▲1,71         |
| Kimya                 | 7          | 4         | 3         | 3,25         | 46        | ▲1,75         | ▲2,53         | ▲1,63         |
| Biyoloji              | 6          | 3         | 3         | 2,25         | 38        | ▲1,38         | ▼2,67         | ▲1,96         |
| TYT Fen               | 20         | 13        | 7         | 11,25        | 56        | ▲5,75         | ▲7,66         | ▲5,30         |
| <b>Toplam:</b>        | <b>120</b> | <b>83</b> | <b>26</b> | <b>76,50</b> | <b>64</b> | <b>▲50,88</b> | <b>▲58,45</b> | <b>▲44,63</b> |

|                |  |
|----------------|--|
| Soru No        | 1234567890123456789012345678901234567890 |
| TYT Türkçe     | EABBaBB aEDb CDDACbCbCBEDDbEdACbEaDaaBB  |
| Cevap Anahtarı | B EABBDBBCEEDABCDACBEACBEDDEEAACCECDCBB  |
| TYT Sosyal     | DaCEDC ed dDECCDeBE                      |
| Cevap Anahtarı | B DCCEDCDAEBDECCDABEACCAC                |
| TYT Matematik  | DCCEAE ADCDDEEA CCDAADCDDBdAB C a DBaA   |
| Cevap Anahtarı | B DCCEAEDADCDEEABCCDAAADCDDBCABBDCBDBDA  |
| TYT Fen        | CEBCDaEABEecEebAEdaC                     |
| Cevap Anahtarı | B CEBCDCEABEDAECDAEACC                   |

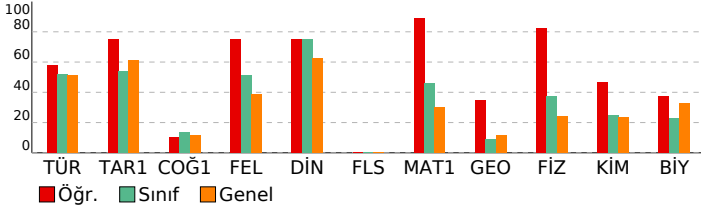

| TYT Türkçe   | S  | D  | Y | B%  |
|--|----|----|---|-----|
| <b>Türkçe</b>                                      | 4  | 3  | 1 | 75  |
| SÖZCÜKTE VE SÖZ ÖBEKLERİNDE ANLAM                  | 3  | 3  | 0 | 100 |
| CÜMLENİN ANLAMI VE YORUMU                          | 1  | 0  | 0 | 0   |
| CÜMLENİN ÖGELERİ                                   | 1  | 0  | 0 | 0   |
| CÜMLE TÜRLERİ                                      | 1  | 0  | 0 | 0   |
| TAMLAMALAR   | 1  | 0  | 0 | 0   |
| YAZIM KURALLARI                                    | 2  | 2  | 0 | 100 |
| NOKTALAMA İŞARETLERİ                               | 2  | 2  | 0 | 0   |
| ANLATIM TEKNİKLERİ VE DÜŞÜNCEYİ GELİŞTİRME YOLLARI | 1  | 1  | 0 | 100 |
| PARAGRAFİN YAPISI                                  | 2  | 2  | 0 | 100 |
| PARAGRAF YORUMU                                    | 23 | 15 | 8 | 65  |

| TYT Sosyal   | S | D | Y | B%  |
|--|---|---|---|-----|
| <b>Tarih-1</b>                                       | 1 | 1 | 0 | 100 |
| İSLAM MEDENİYETİNİN DOĞUŞU                           | 1 | 1 | 0 | 100 |
| İLK VE ORTA ÇAĞLARDA TÜRK DÜNYASI                    | 1 | 0 | 1 | 0   |
| YERLEŞME VE DEVLETLEŞME SÜRECİNDE SELÇUKLU TÜRKİYESİ | 1 | 1 | 0 | 100 |
| İKİ SAVAŞ ARASI DÖNEMDE TÜRKİYE VE DÜNYA             | 1 | 1 | 0 | 100 |
| 20. YÜZYIL BAŞLARINDA OSMANLI DEVLETİ VE DÜNYA       | 1 | 1 | 0 | 100 |

| TYT Sosyal                         | S | D | Y | B% |
|------------------------------------|---|---|---|----|
| <b>Coğrafya-1</b>                  | 2 | 1 | 1 | 50 |
| DOĞAL SİSTEMLER                    | 1 | 0 | 0 | 0  |
| DOĞAL SİSTEMLER                    | 1 | 0 | 0 | 0  |
| KÜRESEL ORTAM: BÖLGELER VE ÜLKELER | 1 | 0 | 0 | 0  |
| ÇEVRE VE TOPLUM                    | 1 | 0 | 1 | 0  |

| TYT Sosyal                               | S | D | Y | B%  |
|--|---|---|---|-----|
| <b>Felsefe</b>                           | 1 | 1 | 0 | 100 |
| FELSEFİYİ TANIMA                         | 2 | 1 | 1 | 50  |
| FELSEFENİN TEMEL KONULARI VE PROBLEMLERİ | 2 | 1 | 1 | 50  |
| MÖ 6. YÜZYIL-MS 2. YÜZYIL FELSEFESİ      | 2 | 2 | 0 | 100 |

| TYT Sosyal                   | S | D | Y | B%  |
|------------------------------|---|---|---|-----|
| <b>Din Kül. ve Ahl. Bil.</b> | 2 | 1 | 1 | 50  |
| ALLAH İNSAN İLİŞKİSİ         | 1 | 1 | 0 | 100 |
| KUR'AN'A GÖRE HZ. MUHAMMED   | 1 | 1 | 0 | 100 |
| DİN VE HAYAT                 | 1 | 1 | 0 | 100 |
| BİLGİ VE İNANÇ               | 1 | 1 | 0 | 100 |

| TYT Sosyal                               | S | D | Y | B% |
|--|---|---|---|----|
| <b>Felsefe (Seçmeli)</b>                 | 1 | 0 | 0 | 0  |
| FELSEFİYİ TANIMA                         | 1 | 0 | 0 | 0  |
| FELSEFENİN TEMEL KONULARI VE PROBLEMLERİ | 1 | 0 | 0 | 0  |
| MÖ 6. YÜZYIL-MS 2. YÜZYIL FELSEFESİ      | 2 | 0 | 0 | 0  |
| FELSEFİ OKUMA VE YAZMA                   | 1 | 0 | 0 | 0  |

| TYT Matematik | S | D | Y | B% |
|---------------|---|---|---|----|
|---------------|---|---|---|----|

|   |    |    |   |     |
|---|----|----|---|-----|
| <b>Matematik-1</b>                                | 2  | 2  | 0 | 100 |
| RASYONEL SAYILAR                                  | 4  | 4  | 0 | 100 |
| SAYILAR   | 2  | 2  | 0 | 100 |
| ÜSLÜ VE KÖKLÜ İFADELER                            | 1  | 1  | 0 | 100 |
| BİRİNCİ DERECE DENKLEMLER VE EŞİTSİZLİKLER        | 1  | 1  | 0 | 100 |
| MUTLAK DEĞER                                      | 1  | 1  | 0 | 100 |
| BÖLÜNEBİLME VE EBOB-EKOK                          | 2  | 1  | 0 | 50  |
| PERMÜTASYON, KOMBİNASYON, BİNOM AÇILIMI           | 1  | 1  | 0 | 100 |
| MANTIK  | 1  | 1  | 0 | 100 |
| KÜMELER   | 1  | 1  | 0 | 100 |
| PROBLEMLER  | 12 | 12 | 0 | 100 |
| FONKSİYONLAR                                      | 1  | 0  | 0 | 0   |
| VERİ  | 1  | 1  | 0 | 100 |
| OLASILIK  | 1  | 0  | 1 | 0   |
| <b>Geometri</b>                                   | 4  | 3  | 0 | 75  |
| ÇOKGENLER VE DÖRTGENLER                           | 2  | 1  | 0 | 50  |
| ÜÇGENLERDE EŞLİK, BENZERLİK VE YARDIMCI ELEMANLAR | 1  | 0  | 1 | 0   |
| ÖZEL ÜÇGENLER                                     | 3  | 0  | 1 | 0   |
| UZAY GEOMETRİ (KATI CİSİMLER)                     | 3  | 0  | 1 | 0   |

| TYT Fen | S | D | Y | B% |
|---------|---|---|---|----|
|---------|---|---|---|----|

|   |   |   |   |     |
|---|---|---|---|-----|
| <b>Fizik</b>                                      | 1 | 1 | 0 | 100 |
| Akışkanlar  | 1 | 1 | 0 | 100 |
| HAREKET VE KUVVET                                 | 1 | 1 | 0 | 100 |
| ELEKTRİK VE MANYETİZMA                            | 1 | 0 | 1 | 0   |
| Enerji  | 1 | 1 | 0 | 100 |
| OPTİK   | 1 | 1 | 0 | 100 |
| DALGALAR  | 1 | 1 | 0 | 100 |
| MADDE VE ÖZELLİKLERİ                              | 1 | 1 | 0 | 100 |
| <b>Kimya</b>                                      | 1 | 0 | 1 | 0   |
| KİMYA BİLİMİ                                      | 1 | 0 | 1 | 0   |
| ATOM VE PERİYODİK SİSTEM                          | 1 | 0 | 1 | 0   |
| KİMYASAL TÜRLER ARASI ETKİLEŞİMLER                | 1 | 1 | 0 | 100 |
| MADDENİN HALLERİ                                  | 1 | 0 | 1 | 0   |
| KİMYANIN TEMEL KANUNLARI VE KİMYASAL HESAPLAMALAR | 1 | 1 | 0 | 100 |
| KARIŞIMLAR  | 1 | 1 | 0 | 100 |
| ASİTLER, BAZLAR VE TUZLAR                         | 1 | 1 | 0 | 100 |
| <b>Biyoloji</b>                                   | 1 | 0 | 1 | 0   |
| YAŞAM BİLİMİ BİYOLOJİ                             | 1 | 0 | 1 | 0   |
| HÜCRE   | 1 | 1 | 0 | 100 |
| CANILAR DÜNYASI                                   | 1 | 0 | 1 | 0   |
| HÜCRE BÖLÜNMELEİ                                  | 1 | 0 | 1 | 0   |
| KALITIMIN GENEL İLKELERİ                          | 1 | 1 | 0 | 100 |
| EKOSİSTEM EKOLOJİSİ VE GÜNCEL ÇEVRE SORUNLARI     | 1 | 1 | 0 | 100 |

| SONUÇ BELGESİ                                      |        |       |
|--|--------|-------|
| KÜTAHYA / TAVŞANLI / TAVŞANLI HALK EĞİTİMİ MERKEZİ |        |       |
| Öğrenci  | Numara | Sınıf |
| AHSEN  | 7      | MA    |

| MİKRO ORJİNAL TYT 2  |  |
|----------------------|--|
| DERSLERE GÖRE ANALİZ |  |

| Ders                  | Soru       | Doğru     | Yanlış    | Net          | Başarı %  | Sınıf Ort.    | Kurum Ort.    | Genel Ort.    |
|-----------------------|------------|-----------|-----------|--------------|-----------|---------------|---------------|---------------|
| Türkçe                | 40         | 35        | 5         | 33,75        | 84        | ▲27,06        | ▲25,24        | ▲20,44        |
| Tarih-1               | 5          | 4         | 1         | 3,75         | 75        | ▲3,33         | ▲3,21         | ▲3,07         |
| Coğrafya-1            | 5          | 0         | 1         | -0,25        | -5        | ▼0,78         | ▼0,81         | ▼0,57         |
| Felsefe               | 5          | 5         | 0         | 5,00         | 100       | ▲2,38         | ▲2,46         | ▲1,94         |
| Din Kül. ve Ahl. Bil. | 5          | 4         | 1         | 3,75         | 75        | ▼3,91         | ▼3,77         | ▲3,14         |
| Felsefe (Seçmeli)     | 5          | 0         | 0         | 0,00         | 0         | ◆0,00         | ◆0,00         | ◆0,00         |
| TYT Sosyal            | 20         | 13        | 3         | 12,25        | 61        | ▲10,40        | ▲10,25        | ▲8,72         |
| Matematik-1           | 30         | 11        | 3         | 10,25        | 34        | ▼16,97        | ▼13,44        | ▲9,00         |
| Geometri              | 10         | 2         | 1         | 1,75         | 18        | ▼2,75         | ▼1,86         | ▲1,17         |
| TYT Matematik         | 40         | 13        | 4         | 12,00        | 30        | ▼19,72        | ▼15,31        | ▲10,17        |
| Fizik                 | 7          | 3         | 4         | 2,00         | 29        | ▼3,12         | ▼2,46         | ▲1,71         |
| Kimya                 | 7          | 5         | 2         | 4,50         | 64        | ▲3,73         | ▲2,53         | ▲1,63         |
| Biyoloji              | 6          | 3         | 2         | 2,50         | 42        | ▼4,01         | ▼2,67         | ▲1,96         |
| TYT Fen               | 20         | 11        | 8         | 9,00         | 45        | ▼10,86        | ▲7,66         | ▲5,30         |
| <b>Toplam:</b>        | <b>120</b> | <b>72</b> | <b>20</b> | <b>67,00</b> | <b>56</b> | <b>▼68,03</b> | <b>▲58,45</b> | <b>▲44,63</b> |

|                |   |
|----------------|---|
| Soru No        | 1234567890123456789012345678901234567890    |
| TYT Türkçe     | BACeBBBBCaBEDAaADCCDACEBDEABECbDECADCDaBB   |
| Cevap Anahtarı | A BADEBBBBCCBEDAEADCCDACEBDEABECEDECADCDCEB |
| TYT Sosyal     | CCDEb d CEDCAEeDBC                          |
| Cevap Anahtarı | A CCDECEBDACEDCAEADBCACCCA                  |
| TYT Matematik  | CD C DCDaA D E aeCA C a C                   |
| Cevap Anahtarı | A CDEAACDEDCDACDDBEAeACADCDDBACCDDBADCEB    |
| TYT Fen        | CDbeEaaaAEDeEAbec EA                        |
| Cevap Anahtarı | A CDCCEBECAEDBEADCCAEa                      |

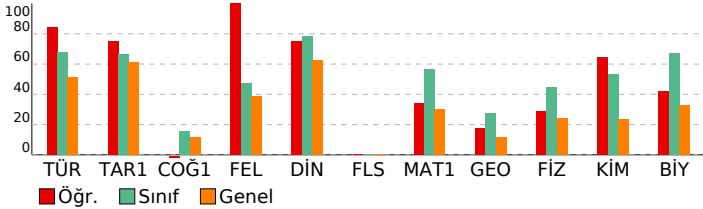

| TYT Türkçe   | S  | D  | Y | B%  |
|--|----|----|---|-----|
| <b>Türkçe</b>                                      |    |    |   |     |
| SÖZCÜKTE VE SÖZ ÖBEKLERİNDE ANLAM                  | 4  | 3  | 1 | 75  |
| CÜMLENİN ANLAMI VE YORUMU                          | 3  | 3  | 0 | 100 |
| CÜMLENİN ÖGELERİ                                   | 1  | 1  | 0 | 100 |
| CÜMLE TÜRLERİ                                      | 1  | 0  | 1 | 0   |
| TAMLAMALAR   | 1  | 1  | 0 | 100 |
| YAZIM KURALLARI                                    | 2  | 2  | 0 | 100 |
| NOKTALAMA İŞARETLERİ                               | 2  | 1  | 1 | 50  |
| ANLATIM TEKNİKLERİ VE DÜŞÜNCEYİ GELİŞTİRME YOLLARI | 1  | 1  | 0 | 100 |
| PARAGRAFİN YAPISI                                  | 2  | 2  | 0 | 100 |
| PARAGRAF YORUMU                                    | 23 | 21 | 2 | 91  |

| TYT Sosyal   | S | D | Y | B%  |
|--|---|---|---|-----|
| <b>Tarih-1</b>                                       |   |   |   |     |
| İSLAM MEDENİYETİNİN DOĞUŞU                           | 1 | 1 | 0 | 100 |
| İLK VE ORTA ÇAĞLARDA TÜRK DÜNYASI                    | 1 | 1 | 0 | 100 |
| YERLEŞME VE DEVLETLEŞME SÜRECİNDE SELÇUKLU TÜRKİYESİ | 1 | 1 | 0 | 100 |
| İKİ SAVAŞ ARASI DÖNEMDE TÜRKİYE VE DÜNYA             | 1 | 1 | 0 | 100 |
| 20. YÜZYIL BAŞLARINDA OSMANLI DEVLETİ VE DÜNYA       | 1 | 0 | 1 | 0   |

| Coğrafya-1                         | S | D | Y | B% |
|------------------------------------|---|---|---|----|
| <b>Coğrafya-1</b>                  |   |   |   |    |
| DOĞAL SİSTEMLER                    | 2 | 0 | 1 | 0  |
| DOĞAL SİSTEMLER                    | 1 | 0 | 0 | 0  |
| KÜRESEL ORTAM: BÖLGELER VE ÜLKELER | 1 | 0 | 0 | 0  |
| ÇEVRE VE TOPLUM                    | 1 | 0 | 0 | 0  |

| Felsefe                                  | S | D | Y | B%  |
|--|---|---|---|-----|
| <b>Felsefe</b>                           |   |   |   |     |
| FELSEFİYİ TANIMA                         | 1 | 1 | 0 | 100 |
| FELSEFENİN TEMEL KONULARI VE PROBLEMLERİ | 2 | 2 | 0 | 100 |
| MÖ 6. YÜZYIL-MS 2. YÜZYIL FELSEFESİ      | 2 | 2 | 0 | 100 |

| Din Kül. ve Ahl. Bil.        | S | D | Y | B%  |
|------------------------------|---|---|---|-----|
| <b>Din Kül. ve Ahl. Bil.</b> |   |   |   |     |
| ALLAH İNSAN İLİŞKİSİ         | 2 | 1 | 1 | 50  |
| KUR'AN'A GÖRE HZ. MUHAMMED   | 1 | 1 | 0 | 100 |
| DİN VE HAYAT                 | 1 | 1 | 0 | 100 |
| BİLGİ VE İNANÇ               | 1 | 1 | 0 | 100 |

| TYT Matematik | S | D | Y | B% |
|---------------|---|---|---|----|
|---------------|---|---|---|----|

|   |    |   |   |     |
|---|----|---|---|-----|
| <b>Matematik-1</b>                                |    |   |   |     |
| RASYONEL SAYILAR                                  | 2  | 2 | 0 | 100 |
| SAYILAR   | 4  | 3 | 0 | 75  |
| ÜSLÜ VE KÖKLÜ İFADELER                            | 2  | 0 | 0 | 0   |
| BİRİNCİ DERECE DENKLEMLER VE EŞİTSİZLİKLER        | 1  | 0 | 0 | 0   |
| MUTLAK DEĞER                                      | 1  | 0 | 0 | 0   |
| BÖLÜNEBİLME VE EBOB-EKOK                          | 1  | 1 | 0 | 100 |
| PERMÜTASYON, KOMBİNASYON, BİNOM AÇILIMI           | 2  | 1 | 0 | 50  |
| MANTIK  | 1  | 0 | 1 | 0   |
| KÜMELER   | 1  | 1 | 0 | 100 |
| PROBLEMLER  | 12 | 3 | 2 | 25  |
| FONKSİYONLAR                                      | 1  | 0 | 0 | 0   |
| VERİ  | 1  | 0 | 0 | 0   |
| OLASILIK  | 1  | 0 | 0 | 0   |
| <b>Geometri</b>                                   |    |   |   |     |
| ÇOKGENLER VE DÖRTGENLER                           | 4  | 1 | 0 | 25  |
| ÜÇGENLERDE EŞLİK, BENZERLİK VE YARDIMCI ELEMANLAR | 2  | 0 | 0 | 0   |
| ÖZEL ÜÇGENLER                                     | 1  | 0 | 1 | 0   |
| UZAY GEOMETRİ (KATI CİSİMLER)                     | 3  | 1 | 0 | 33  |

| TYT Fen | S | D | Y | B% |
|---------|---|---|---|----|
|---------|---|---|---|----|

|   |   |   |   |     |
|---|---|---|---|-----|
| <b>Fizik</b>                                      |   |   |   |     |
| Akışkanlar  | 1 | 1 | 0 | 100 |
| HAREKET VE KUVVET                                 | 1 | 1 | 0 | 100 |
| ELEKTRİK VE MANYETİZMA                            | 1 | 0 | 1 | 0   |
| Enerji  | 1 | 0 | 1 | 0   |
| OPTİK   | 1 | 1 | 0 | 100 |
| DALGALAR  | 1 | 0 | 1 | 0   |
| MADDE VE ÖZELLİKLERİ                              | 1 | 0 | 1 | 0   |
| <b>Kimya</b>                                      |   |   |   |     |
| KİMYA BİLİMİ                                      | 1 | 0 | 1 | 0   |
| ATOM VE PERİYODİK SİSTEM                          | 1 | 1 | 0 | 100 |
| KİMYASAL TÜRLER ARASI ETKİLEŞİMLER                | 1 | 1 | 0 | 100 |
| MADDENİN HALLERİ                                  | 1 | 1 | 0 | 100 |
| KİMYANIN TEMEL KANUNLARI VE KİMYASAL HESAPLAMALAR | 1 | 0 | 1 | 0   |
| KARIŞIMLAR  | 1 | 1 | 0 | 100 |
| ASİTLER, BAZLAR VE TUZLAR                         | 1 | 1 | 0 | 100 |
| <b>Biyoloji</b>                                   |   |   |   |     |
| YAŞAM BİLİMİ BİYOLOJİ                             | 1 | 0 | 1 | 0   |
| HÜCRE   | 1 | 0 | 1 | 0   |
| CANILAR DÜNYASI                                   | 1 | 1 | 0 | 100 |
| HÜCRE BÖLÜNMELEİ                                  | 1 | 0 | 0 | 0   |
| KALITIMIN GENEL İLKELERİ                          | 1 | 1 | 0 | 100 |
| EKOSİSTEM EKOLOJİSİ VE GÜNCEL ÇEVRE SORUNLARI     | 1 | 1 | 0 | 100 |

| SONUÇ BELGESİ                                      |        |       |
|--|--------|-------|
| KÜTAHYA / TAVŞANLI / TAVŞANLI HALK EĞİTİMİ MERKEZİ |        |       |
| Öğrenci  | Numara | Sınıf |
| ALPEREN ÇAKIR                                      | 8      | MA    |

| MİKRO ORJİNAL TYT 2  |  |
|----------------------|--|
| DERSLERE GÖRE ANALİZ |  |

| Ders                  | Soru       | Doğru     | Yanlış    | Net          | Başarı %  | Sınıf Ort.    | Kurum Ort.    | Genel Ort.    |
|-----------------------|------------|-----------|-----------|--------------|-----------|---------------|---------------|---------------|
| Türkçe                | 40         | 33        | 6         | 31,50        | 79        | ▲27,06        | ▲25,24        | ▲20,44        |
| Tarih-1               | 5          | 4         | 1         | 3,75         | 75        | ▲3,33         | ▲3,21         | ▲3,07         |
| Coğrafya-1            | 5          | 2         | 0         | 2,00         | 40        | ▲0,78         | ▲0,81         | ▲0,57         |
| Felsefe               | 5          | 5         | 0         | 5,00         | 100       | ▲2,38         | ▲2,46         | ▲1,94         |
| Din Kül. ve Ahl. Bil. | 5          | 5         | 0         | 5,00         | 100       | ▲3,91         | ▲3,77         | ▲3,14         |
| Felsefe (Seçmeli)     | 5          | 0         | 0         | 0,00         | 0         | ◆0,00         | ◆0,00         | ◆0,00         |
| TYT Sosyal            | 20         | 16        | 1         | 15,75        | 79        | ▲10,40        | ▲10,25        | ▲8,72         |
| Matematik-1           | 30         | 15        | 1         | 14,75        | 49        | ▼16,97        | ▲13,44        | ▲9,00         |
| Geometri              | 10         | 6         | 1         | 5,75         | 58        | ▲2,75         | ▲1,86         | ▲1,17         |
| TYT Matematik         | 40         | 21        | 2         | 20,50        | 51        | ▲19,72        | ▲15,31        | ▲10,17        |
| Fizik                 | 7          | 2         | 2         | 1,50         | 21        | ▼3,12         | ▼2,46         | ▼1,71         |
| Kimya                 | 7          | 4         | 1         | 3,75         | 54        | ▲3,73         | ▲2,53         | ▲1,63         |
| Biyoloji              | 6          | 4         | 0         | 4,00         | 67        | ▼4,01         | ▲2,67         | ▲1,96         |
| TYT Fen               | 20         | 10        | 3         | 9,25         | 46        | ▼10,86        | ▲7,66         | ▲5,30         |
| <b>Toplam:</b>        | <b>120</b> | <b>80</b> | <b>12</b> | <b>77,00</b> | <b>64</b> | <b>▲68,03</b> | <b>▲58,45</b> | <b>▲44,63</b> |

|                |  |
|----------------|--|
| Soru No        | 1234567890123456789012345678901234567890   |
| TYT Türkçe     | cABbcBB CEEDbCDDAdBEACBEDDEEAACCEbDaDBB    |
| Cevap Anahtarı | B EABBDBBCEEDADACDDBEACBEDDEEAACCECDDBB    |
| TYT Sosyal     | DCCdD DA ADECCCDABE                        |
| Cevap Anahtarı | B DCCEDCDAEBADCECCDABEACCAC                |
| TYT Matematik  | DCCEA DC DE A CCD AD a B C C DBaA          |
| Cevap Anahtarı | B DCCEAEDADCDEEABCCDAAADCDDBCABBDCCECBDBDA |
| TYT Fen        | CE ed BE AcCDAE C                          |
| Cevap Anahtarı | B CEBCDCEABEDAECDAEACC                     |

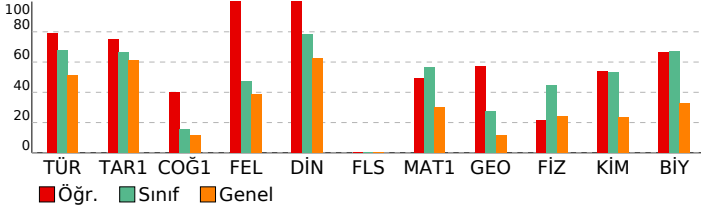

| TYT Türkçe   | S  | D  | Y | B%  |
|--|----|----|---|-----|
| <b>Türkçe</b>                                      | 4  | 2  | 2 | 50  |
| SÖZCÜKTE VE SÖZ ÖBEKLERİNDE ANLAM                  | 3  | 3  | 0 | 100 |
| CÜMLENİN ANLAMI VE YORUMU                          | 1  | 1  | 0 | 100 |
| CÜMLENİN ÖGELERİ                                   | 1  | 0  | 0 | 0   |
| CÜMLE TÜRLERİ                                      | 1  | 0  | 0 | 0   |
| TAMLAMALAR   | 1  | 1  | 0 | 100 |
| YAZIM KURALLARI                                    | 2  | 2  | 0 | 100 |
| NOKTALAMA İŞARETLERİ                               | 2  | 1  | 1 | 50  |
| ANLATIM TEKNİKLERİ VE DÜŞÜNCEYİ GELİŞTİRME YOLLARI | 1  | 1  | 0 | 100 |
| PARAGRAFIN YAPISI                                  | 2  | 1  | 1 | 50  |
| PARAGRAF YORUMU                                    | 23 | 21 | 2 | 91  |

| TYT Sosyal   | S | D | Y | B%  |
|--|---|---|---|-----|
| <b>Tarih-1</b>                                       | 1 | 1 | 0 | 100 |
| İSLAM MEDENİYETİNİN DOĞUŞU                           | 1 | 1 | 0 | 100 |
| İLK VE ORTA ÇAĞLARDA TÜRK DÜNYASI                    | 1 | 1 | 0 | 100 |
| YERLEŞME VE DEVLETLEŞME SÜRECİNDE SELÇUKLU TÜRKİYESİ | 1 | 1 | 0 | 100 |
| İKİ SAVAŞ ARASI DÖNEMDE TÜRKİYE VE DÜNYA             | 1 | 0 | 1 | 0   |
| 20. YÜZYIL BAŞLARINDA OSMANLI DEVLETİ VE DÜNYA       | 1 | 1 | 0 | 100 |

| TYT Sosyal                         | S | D | Y | B%  |
|------------------------------------|---|---|---|-----|
| <b>Coğrafya-1</b>                  | 2 | 0 | 0 | 0   |
| DOĞAL SİSTEMLER                    | 1 | 0 | 0 | 0   |
| DOĞAL SİSTEMLER                    | 1 | 1 | 0 | 100 |
| KÜRESEL ORTAM: BÖLGELER VE ÜLKELER | 1 | 1 | 0 | 100 |
| ÇEVRE VE TOPLUM                    | 1 | 1 | 0 | 100 |

| TYT Sosyal                               | S | D | Y | B%  |
|--|---|---|---|-----|
| <b>Felsefe</b>                           | 1 | 1 | 0 | 100 |
| FELSEFİYİ TANIMA                         | 2 | 2 | 0 | 100 |
| FELSEFENİN TEMEL KONULARI VE PROBLEMLERİ | 2 | 2 | 0 | 100 |
| MÖ 6. YÜZYIL-MS 2. YÜZYIL FELSEFESİ      | 2 | 2 | 0 | 100 |

| TYT Sosyal                   | S | D | Y | B%  |
|------------------------------|---|---|---|-----|
| <b>Din Kül. ve Ahl. Bil.</b> | 2 | 2 | 0 | 100 |
| ALLAH İNSAN İLİŞKİSİ         | 1 | 1 | 0 | 100 |
| KUR'AN'A GÖRE HZ. MUHAMMED   | 1 | 1 | 0 | 100 |
| DİN VE HAYAT                 | 1 | 1 | 0 | 100 |
| BİLGİ VE İNANÇ               | 1 | 1 | 0 | 100 |

| TYT Sosyal                               | S | D | Y | B% |
|--|---|---|---|----|
| <b>Felsefe (Seçmeli)</b>                 | 1 | 0 | 0 | 0  |
| FELSEFİYİ TANIMA                         | 1 | 0 | 0 | 0  |
| FELSEFENİN TEMEL KONULARI VE PROBLEMLERİ | 2 | 0 | 0 | 0  |
| MÖ 6. YÜZYIL-MS 2. YÜZYIL FELSEFESİ      | 2 | 0 | 0 | 0  |
| FELSEFİ OKUMA VE YAZMA                   | 1 | 0 | 0 | 0  |

| TYT Matematik                                     | S  | D | Y | B%  |
|---|----|---|---|-----|
| <b>Matematik-1</b>                                | 2  | 2 | 0 | 100 |
| RASYONEL SAYILAR                                  | 4  | 3 | 0 | 75  |
| SAYILAR   | 2  | 1 | 0 | 50  |
| ÜSLÜ VE KÖKLÜ İFADELER                            | 1  | 0 | 0 | 0   |
| BİRİNCİ DERECE DENKLEMLER VE EŞİTSİZLİKLER        | 1  | 1 | 0 | 100 |
| MUTLAK DEĞER                                      | 1  | 1 | 0 | 100 |
| BÖLÜNEBİLME VE EBOB-EKOK                          | 2  | 0 | 0 | 0   |
| PERMÜTASYON, KOMBİNASYON, BİNOM AÇILIMI           | 1  | 1 | 0 | 100 |
| MANTIK  | 1  | 1 | 0 | 100 |
| KÜMELER   | 12 | 5 | 1 | 42  |
| PROBLEMLER  | 1  | 0 | 0 | 0   |
| FONKSİYONLAR                                      | 1  | 0 | 0 | 0   |
| VERİ  | 1  | 0 | 0 | 0   |
| OLASILIK  | 4  | 3 | 0 | 75  |
| <b>Geometri</b>                                   | 2  | 2 | 0 | 100 |
| ÇOKGENLER VE DÖRTGENLER                           | 2  | 2 | 0 | 100 |
| ÜÇGENLERDE EŞLİK, BENZERLİK VE YARDIMCI ELEMANLAR | 1  | 0 | 1 | 0   |
| ÖZEL ÜÇGENLER                                     | 3  | 1 | 0 | 33  |
| UZAY GEOMETRİ (KATI CİSİMLER)                     | 1  | 1 | 0 | 100 |

| TYT Fen   | S | D | Y | B%  |
|---|---|---|---|-----|
| <b>Fizik</b>                                      | 1 | 0 | 0 | 0   |
| Akışkanlar  | 1 | 0 | 0 | 0   |
| HAREKET VE KUVVET                                 | 1 | 0 | 0 | 0   |
| ELEKTRİK VE MANYETİZMA                            | 1 | 0 | 1 | 0   |
| Enerji  | 1 | 1 | 0 | 100 |
| OPTİK   | 1 | 1 | 0 | 100 |
| DALGALAR  | 1 | 0 | 0 | 0   |
| MADDE VE ÖZELLİKLERİ                              | 1 | 0 | 1 | 0   |
| <b>Kimya</b>                                      | 1 | 1 | 0 | 100 |
| KİMYA BİLİMİ                                      | 1 | 1 | 0 | 100 |
| ATOM VE PERİYODİK SİSTEM                          | 1 | 0 | 1 | 0   |
| KİMYASAL TÜRLER ARASI ETKİLEŞİMLER                | 1 | 0 | 1 | 0   |
| MADDENİN HALLERİ                                  | 1 | 0 | 0 | 0   |
| KİMYANIN TEMEL KANUNLARI VE KİMYASAL HESAPLAMALAR | 1 | 1 | 0 | 100 |
| KARIŞIMLAR  | 1 | 1 | 0 | 100 |
| ASİTLER, BAZLAR VE TUZLAR                         | 1 | 0 | 0 | 0   |
| <b>Biyoloji</b>                                   | 1 | 1 | 0 | 100 |
| YAŞAM BİLİMİ BİYOLOJİ                             | 1 | 1 | 0 | 100 |
| HÜCRE   | 1 | 1 | 0 | 100 |
| CANILAR DÜNYASI                                   | 1 | 0 | 0 | 0   |
| HÜCRE BÖLÜNMELEİ                                  | 1 | 0 | 0 | 0   |
| KALITIMIN GENEL İLKELERİ                          | 1 | 1 | 0 | 100 |
| EKOSİSTEM EKOLOJİSİ VE GÜNCEL ÇEVRE SORUNLARI     | 1 | 1 | 0 | 100 |

| SONUÇ BELGESİ                                      |        |       |
|--|--------|-------|
| KÜTAHYA / TAVŞANLI / TAVŞANLI HALK EĞİTİMİ MERKEZİ |        |       |
| Öğrenci  | Numara | Sınıf |
| BEGÜM GİZİR  | 14     | MA    |

| Ders                  | Soru       | Doğru     | Yanlış    | Net          | Başarı %  | Sınıf Ort.    | Kurum Ort.    | Genel Ort.    |
|-----------------------|------------|-----------|-----------|--------------|-----------|---------------|---------------|---------------|
| Türkçe                | 40         | 26        | 13        | 22,75        | 57        | ▼27,06        | ▼25,24        | ▲20,44        |
| Tarih-1               | 5          | 4         | 1         | 3,75         | 75        | ▲3,33         | ▲3,21         | ▲3,07         |
| Coğrafya-1            | 5          | 1         | 3         | 0,25         | 5         | ▼0,78         | ▼0,81         | ▼0,57         |
| Felsefe               | 5          | 3         | 1         | 2,75         | 55        | ▲2,38         | ▲2,46         | ▲1,94         |
| Din Kül. ve Ahl. Bil. | 5          | 4         | 1         | 3,75         | 75        | ▼3,91         | ▼3,77         | ▲3,14         |
| Felsefe (Seçmeli)     | 5          | 0         | 0         | 0,00         | 0         | ◆0,00         | ◆0,00         | ◆0,00         |
| TYT Sosyal            | 20         | 12        | 6         | 10,50        | 53        | ▲10,40        | ▲10,25        | ▲8,72         |
| Matematik-1           | 30         | 26        | 3         | 25,25        | 84        | ▲16,97        | ▲13,44        | ▲9,00         |
| Geometri              | 10         | 7         | 0         | 7,00         | 70        | ▲2,75         | ▲1,86         | ▲1,17         |
| TYT Matematik         | 40         | 33        | 3         | 32,25        | 81        | ▲19,72        | ▲15,31        | ▲10,17        |
| Fizik                 | 7          | 4         | 3         | 3,25         | 46        | ▲3,12         | ▲2,46         | ▲1,71         |
| Kimya                 | 7          | 5         | 1         | 4,75         | 68        | ▲3,73         | ▲2,53         | ▲1,63         |
| Biyoloji              | 6          | 4         | 1         | 3,75         | 63        | ▼4,01         | ▲2,67         | ▲1,96         |
| TYT Fen               | 20         | 13        | 5         | 11,75        | 59        | ▲10,86        | ▲7,66         | ▲5,30         |
| <b>Toplam:</b>        | <b>120</b> | <b>84</b> | <b>27</b> | <b>77,25</b> | <b>64</b> | <b>▲68,03</b> | <b>▲58,45</b> | <b>▲44,63</b> |

|                |   |
|----------------|---|
| Soru No        | 1234567890123456789012345678901234567890  |
| TYT Türkçe     | cAaEBBdCd EDAAcCCDCcBDEbBaCEDEeADaaaBB    |
| Cevap Anahtarı | A BADEBBBCCBEDAEADCCDACEBDEABECEDECADDCBB |
| TYT Sosyal     | CCDdDCdd c EDChEcDBC                      |
| Cevap Anahtarı | A CCDECEBDACEDCAEADBCACCCA                |
| TYT Matematik  | CDEbACDEDCDACbBEAEeCA CDBDBACCD DBADC     |
| Cevap Anahtarı | A CDEAACDEDCDACDBEAEACADCCDBBACCCDBBADCEB |
| TYT Fen        | eDCaEBdaA DBEA CCcEA                      |
| Cevap Anahtarı | A CDCCEBECAEDBEADCCAEAE                   |

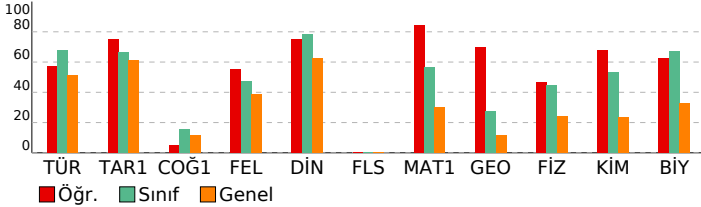

## MİKRO ORJİNAL TYT 2

### DERSLERE GÖRE ANALİZ

| TYT Türkçe   | S  | D  | Y | B%  |
|--|----|----|---|-----|
| <b>Türkçe</b>                                      | 4  | 2  | 2 | 50  |
| SÖZCÜKTE VE SÖZ ÖBEKLERİNDE ANLAM                  | 3  | 2  | 1 | 67  |
| CÜMLENİN ANLAMI VE YORUMU                          | 1  | 1  | 0 | 100 |
| CÜMLENİN ÖGELERİ                                   | 1  | 0  | 1 | 0   |
| CÜMLE TÜRLERİ                                      | 1  | 0  | 1 | 0   |
| TAMLAMALAR   | 1  | 0  | 0 | 0   |
| YAZIM KURALLARI                                    | 2  | 2  | 0 | 100 |
| NOKTALAMA İŞARETLERİ                               | 2  | 2  | 0 | 100 |
| ANLATIM TEKNİKLERİ VE DÜŞÜNCEYİ GELİŞTİRME YOLLARI | 1  | 1  | 0 | 100 |
| PARAGRAFIN YAPISI                                  | 2  | 1  | 1 | 50  |
| PARAGRAF YORUMU                                    | 23 | 15 | 8 | 65  |

| TYT Sosyal   | S | D | Y | B%  |
|--|---|---|---|-----|
| <b>Tarih-1</b>                                       | 1 | 1 | 0 | 100 |
| İSLAM MEDENİYETİNİN DOĞUŞU                           | 1 | 1 | 0 | 100 |
| İLK VE ORTA ÇAĞLARDA TÜRK DÜNYASI                    | 1 | 1 | 0 | 100 |
| YERLEŞME VE DEVLETLEŞME SÜRECİNDE SELÇUKLU TÜRKİYESİ | 1 | 1 | 0 | 100 |
| İKİ SAVAŞ ARASI DÖNEMDE TÜRKİYE VE DÜNYA             | 1 | 0 | 1 | 0   |
| 20. YÜZYIL BAŞLARINDA OSMANLI DEVLETİ VE DÜNYA       | 1 | 1 | 0 | 100 |

| TYT Sosyal                         | S | D | Y | B% |
|------------------------------------|---|---|---|----|
| <b>Coğrafya-1</b>                  | 2 | 1 | 1 | 50 |
| DOĞAL SİSTEMLER                    | 1 | 0 | 1 | 0  |
| DOĞAL SİSTEMLER                    | 1 | 0 | 1 | 0  |
| KÜRESEL ORTAM: BÖLGELER VE ÜLKELER | 1 | 0 | 0 | 0  |
| ÇEVRE VE TOPLUM                    | 1 | 0 | 1 | 0  |

| TYT Sosyal                               | S | D | Y | B%  |
|--|---|---|---|-----|
| <b>Felsefe</b>                           | 1 | 0 | 0 | 0   |
| FELSEFİYİ TANIMA                         | 2 | 1 | 1 | 50  |
| FELSEFENİN TEMEL KONULARI VE PROBLEMLERİ | 2 | 1 | 1 | 50  |
| MÖ 6. YÜZYIL-MS 2. YÜZYIL FELSEFESİ      | 2 | 2 | 0 | 100 |

| TYT Sosyal                   | S | D | Y | B%  |
|------------------------------|---|---|---|-----|
| <b>Din Kül. ve Ahl. Bil.</b> | 2 | 1 | 1 | 50  |
| ALLAH İNSAN İLİŞKİSİ         | 1 | 1 | 0 | 100 |
| KUR'AN'A GÖRE HZ. MUHAMMED   | 1 | 1 | 0 | 100 |
| DİN VE HAYAT                 | 1 | 1 | 0 | 100 |
| BİLGİ VE İNANÇ               | 1 | 1 | 0 | 100 |

| TYT Sosyal                               | S | D | Y | B% |
|--|---|---|---|----|
| <b>Felsefe (Seçmeli)</b>                 | 1 | 0 | 0 | 0  |
| FELSEFİYİ TANIMA                         | 1 | 0 | 0 | 0  |
| FELSEFENİN TEMEL KONULARI VE PROBLEMLERİ | 1 | 0 | 0 | 0  |
| MÖ 6. YÜZYIL-MS 2. YÜZYIL FELSEFESİ      | 2 | 0 | 0 | 0  |
| FELSEFİ OKUMA VE YAZMA                   | 1 | 0 | 0 | 0  |

### TYT Matematik

| TYT Matematik                                     | S  | D | Y | B%  |
|---|----|---|---|-----|
| <b>Matematik-1</b>                                | 2  | 2 | 0 | 100 |
| RASYONEL SAYILAR                                  | 4  | 4 | 0 | 100 |
| SAYILAR   | 2  | 1 | 1 | 50  |
| ÜSLÜ VE KÖKLÜ İFADELER                            | 1  | 1 | 0 | 100 |
| BİRİNCİ DERECE DENKLEMLER VE EŞİTSİZLİKLER        | 1  | 1 | 0 | 100 |
| MUTLAK DEĞER                                      | 1  | 1 | 0 | 100 |
| BÖLÜNEBİLME VE EBOB-EKOK                          | 1  | 1 | 0 | 100 |
| PERMÜTASYON, KOMBİNASYON, BİNOM AÇILIMI           | 2  | 2 | 0 | 100 |
| MANTIK  | 1  | 1 | 0 | 100 |
| KÜMELER   | 1  | 1 | 0 | 100 |
| PROBLEMLER  | 12 | 9 | 2 | 75  |
| FONKSİYONLAR                                      | 1  | 1 | 0 | 100 |
| VERİ  | 1  | 1 | 0 | 100 |
| OLASILIK  | 1  | 1 | 0 | 100 |
| <b>Geometri</b>                                   | 4  | 4 | 0 | 100 |
| ÇOKGENLER VE DÖRTGENLER                           | 2  | 1 | 0 | 50  |
| ÜÇGENLERDE EŞLİK, BENZERLİK VE YARDIMCI ELEMANLAR | 1  | 1 | 0 | 100 |
| ÖZEL ÜÇGENLER                                     | 1  | 1 | 0 | 100 |
| UZAY GEOMETRİ (KATI CİSİMLER)                     | 3  | 1 | 0 | 33  |

### TYT Fen

| TYT Fen   | S | D | Y | B%  |
|---|---|---|---|-----|
| <b>Fizik</b>                                      | 1 | 0 | 1 | 0   |
| Akışkanlar  | 1 | 1 | 0 | 100 |
| HAREKET VE KUVVET                                 | 1 | 1 | 0 | 100 |
| ELEKTRİK VE MANYETİZMA                            | 1 | 1 | 0 | 100 |
| Enerji  | 1 | 0 | 1 | 0   |
| OPTİK   | 1 | 1 | 0 | 100 |
| DALGALAR  | 1 | 1 | 0 | 100 |
| MADDE VE ÖZELLİKLERİ                              | 1 | 0 | 1 | 0   |
| <b>Kimya</b>                                      | 1 | 0 | 1 | 0   |
| KİMYA BİLİMİ                                      | 1 | 0 | 1 | 0   |
| ATOM VE PERİYODİK SİSTEM                          | 1 | 1 | 0 | 100 |
| KİMYASAL TÜRLER ARASI ETKİLEŞİMLER                | 1 | 0 | 0 | 0   |
| MADDENİN HALLERİ                                  | 1 | 1 | 0 | 100 |
| KİMYANIN TEMEL KANUNLARI VE KİMYASAL HESAPLAMALAR | 1 | 1 | 0 | 100 |
| KARIŞIMLAR  | 1 | 1 | 0 | 100 |
| ASİTLER, BAZLAR VE TUZLAR                         | 1 | 1 | 0 | 100 |
| <b>Biyoloji</b>                                   | 1 | 0 | 0 | 0   |
| YAŞAM BİLİMİ BİYOLOJİ                             | 1 | 0 | 0 | 0   |
| HÜCRE   | 1 | 1 | 0 | 100 |
| CANILAR DÜNYASI                                   | 1 | 1 | 0 | 100 |
| HÜCRE BÖLÜNMELEİ                                  | 1 | 0 | 1 | 0   |
| KALITIMIN GENEL İLKELERİ                          | 1 | 1 | 0 | 100 |
| EKOSİSTEM EKOLOJİSİ VE GÜNCEL ÇEVRE SORUNLARI     | 1 | 1 | 0 | 100 |

| SONUÇ BELGESİ                                      |        |       |
|--|--------|-------|
| KÜTAHYA / TAVŞANLI / TAVŞANLI HALK EĞİTİMİ MERKEZİ |        |       |
| Öğrenci  | Numara | Sınıf |
| BEYZA CENGİZ                                       | 20     | MA    |

| MİKRO ORJİNAL TYT 2  |  |
|----------------------|--|
| DERSLERE GÖRE ANALİZ |  |

| Ders                  | Soru       | Doğru     | Yanlış    | Net          | Başarı %  | Sınıf Ort.     | Kurum Ort.     | Genel Ort.     |
|-----------------------|------------|-----------|-----------|--------------|-----------|----------------|----------------|----------------|
| Türkçe                | 40         | 28        | 11        | 25,25        | 63        | ▼ 27,06        | ▲ 25,24        | ▲ 20,44        |
| Tarih-1               | 5          | 3         | 0         | 3,00         | 60        | ▼ 3,33         | ▼ 3,21         | ▼ 3,07         |
| Coğrafya-1            | 5          | 1         | 3         | 0,25         | 5         | ▼ 0,78         | ▼ 0,81         | ▼ 0,57         |
| Felsefe               | 5          | 3         | 1         | 2,75         | 55        | ▲ 2,38         | ▲ 2,46         | ▲ 1,94         |
| Din Kül. ve Ahl. Bil. | 5          | 5         | 0         | 5,00         | 100       | ▲ 3,91         | ▲ 3,77         | ▲ 3,14         |
| Felsefe (Seçmeli)     | 5          | 0         | 0         | 0,00         | 0         | ◆ 0,00         | ◆ 0,00         | ◆ 0,00         |
| TYT Sosyal            | 20         | 12        | 4         | 11,00        | 55        | ▲ 10,40        | ▲ 10,25        | ▲ 8,72         |
| Matematik-1           | 30         | 12        | 5         | 10,75        | 36        | ▼ 16,97        | ▼ 13,44        | ▲ 9,00         |
| Geometri              | 10         | 2         | 0         | 2,00         | 20        | ▼ 2,75         | ▲ 1,86         | ▲ 1,17         |
| TYT Matematik         | 40         | 14        | 5         | 12,75        | 32        | ▼ 19,72        | ▼ 15,31        | ▲ 10,17        |
| Fizik                 | 7          | 3         | 4         | 2,00         | 29        | ▼ 3,12         | ▼ 2,46         | ▲ 1,71         |
| Kimya                 | 7          | 5         | 1         | 4,75         | 68        | ▲ 3,73         | ▲ 2,53         | ▲ 1,63         |
| Biyoloji              | 6          | 5         | 1         | 4,75         | 79        | ▲ 4,01         | ▲ 2,67         | ▲ 1,96         |
| TYT Fen               | 20         | 13        | 6         | 11,50        | 58        | ▲ 10,86        | ▲ 7,66         | ▲ 5,30         |
| <b>Toplam:</b>        | <b>120</b> | <b>67</b> | <b>26</b> | <b>60,50</b> | <b>50</b> | <b>▼ 68,03</b> | <b>▲ 58,45</b> | <b>▲ 44,63</b> |

|                |   |
|----------------|---|
| Soru No        | 1234567890123456789012345678901234567890  |
| TYT Türkçe     | cABBDBB CaEDcaCDDdeBEACBbDDEcAACdECDabBB  |
| Cevap Anahtarı | B EABBDBBCEEDABCDACBEACBEDDEEAACCECDDBB   |
| TYT Sosyal     | D CE C ede DECdCDAE                       |
| Cevap Anahtarı | B DCCEDCDAEBADCECCDABEACCAC               |
| TYT Matematik  | bA D DCDD A CCDb a BCb C A                |
| Cevap Anahtarı | B DCCEAEDADCDEEABCCDAAADCDDBCABBDCECBDBDA |
| TYT Fen        | CEBdadd BEDAcCeAEACC                      |
| Cevap Anahtarı | B CEBDCCEABEDAECDAEACC                    |

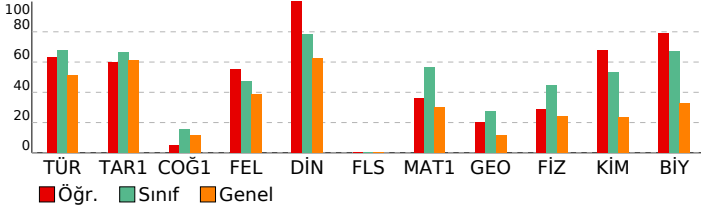

| TYT Türkçe   | S  | D  | Y | B%  |
|--|----|----|---|-----|
| <b>Türkçe</b>                                      |    |    |   |     |
| SÖZCÜKTE VE SÖZ ÖBEKLERİNDE ANLAM                  | 4  | 3  | 1 | 75  |
| CÜMLENİN ANLAMI VE YORUMU                          | 3  | 3  | 0 | 100 |
| CÜMLENİN ÖGELERİ                                   | 1  | 1  | 0 | 100 |
| CÜMLE TÜRLERİ                                      | 1  | 0  | 0 | 0   |
| TAMLAMALAR   | 1  | 0  | 1 | 0   |
| YAZIM KURALLARI                                    | 2  | 2  | 0 | 100 |
| NOKTALAMA İŞARETLERİ                               | 2  | 0  | 2 | 0   |
| ANLATIM TEKNİKLERİ VE DÜŞÜNCEYİ GELİŞTİRME YOLLARI | 1  | 1  | 0 | 0   |
| PARAGRAFİN YAPISI                                  | 2  | 1  | 1 | 50  |
| PARAGRAF YORUMU                                    | 23 | 18 | 5 | 78  |

| TYT Sosyal   | S | D | Y | B%  |
|--|---|---|---|-----|
| <b>Tarih-1</b>                                       |   |   |   |     |
| İSLAM MEDENİYETİNİN DOĞUŞU                           | 1 | 1 | 0 | 100 |
| İLK VE ORTA ÇAĞLARDA TÜRK DÜNYASI                    | 1 | 0 | 0 | 0   |
| YERLEŞME VE DEVLETLEŞME SÜRECİNDE SELÇUKLU TÜRKİYESİ | 1 | 1 | 0 | 100 |
| İKİ SAVAŞ ARASI DÖNEMDE TÜRKİYE VE DÜNYA             | 1 | 1 | 0 | 100 |
| 20. YÜZYIL BAŞLARINDA OSMANLI DEVLETİ VE DÜNYA       | 1 | 0 | 0 | 0   |

| Coğrafya-1                         | S | D | Y | B% |
|------------------------------------|---|---|---|----|
| <b>Coğrafya-1</b>                  |   |   |   |    |
| DOĞAL SİSTEMLER                    | 2 | 1 | 1 | 50 |
| DOĞAL SİSTEMLER                    | 1 | 0 | 1 | 0  |
| KÜRESEL ORTAM: BÖLGELER VE ÜLKELER | 1 | 0 | 0 | 0  |
| ÇEVRE VE TOPLUM                    | 1 | 0 | 1 | 0  |

| Felsefe                                  | S | D | Y | B%  |
|--|---|---|---|-----|
| <b>Felsefe</b>                           |   |   |   |     |
| FELSEFEYİ TANIMA                         | 1 | 0 | 1 | 0   |
| FELSEFENİN TEMEL KONULARI VE PROBLEMLERİ | 2 | 1 | 0 | 50  |
| MÖ 6. YÜZYIL-MS 2. YÜZYIL FELSEFESİ      | 2 | 2 | 0 | 100 |

| Din Kül. ve Ahl. Bil.        | S | D | Y | B%  |
|------------------------------|---|---|---|-----|
| <b>Din Kül. ve Ahl. Bil.</b> |   |   |   |     |
| ALLAH İNSAN İLİŞKİSİ         | 2 | 2 | 0 | 100 |
| KUR'AN'A GÖRE HZ. MUHAMMED   | 1 | 1 | 0 | 100 |
| DİN VE HAYAT                 | 1 | 1 | 0 | 100 |
| BİLGİ VE İNANÇ               | 1 | 1 | 0 | 100 |

| Felsefe (Seçmeli)                        | S | D | Y | B% |
|--|---|---|---|----|
| <b>Felsefe (Seçmeli)</b>                 |   |   |   |    |
| FELSEFEYİ TANIMA                         | 1 | 0 | 0 | 0  |
| FELSEFENİN TEMEL KONULARI VE PROBLEMLERİ | 1 | 0 | 0 | 0  |
| MÖ 6. YÜZYIL-MS 2. YÜZYIL FELSEFESİ      | 2 | 0 | 0 | 0  |
| FELSEFİ OKUMA VE YAZMA                   | 1 | 0 | 0 | 0  |

| TYT Matematik | S | D | Y | B% |
|---------------|---|---|---|----|
|---------------|---|---|---|----|

|   |    |   |   |     |
|---|----|---|---|-----|
| <b>Matematik-1</b>                                |    |   |   |     |
| RASYONEL SAYILAR                                  | 2  | 2 | 0 | 100 |
| SAYILAR   | 4  | 1 | 0 | 25  |
| ÜSLÜ VE KÖKLÜ İFADELER                            | 2  | 1 | 0 | 50  |
| BİRİNCİ DERECEDE DENKLEMLER VE EŞİTSİZLİKLER      | 1  | 1 | 0 | 100 |
| MUTLAK DEĞER                                      | 1  | 0 | 1 | 0   |
| BÖLÜNEBİLME VE EBOB-EKOK                          | 1  | 0 | 0 | 0   |
| PERMÜTASYON, KOMBİNASYON, BİNOM AÇILIMI           | 2  | 1 | 1 | 50  |
| MANTIK  | 1  | 1 | 0 | 100 |
| KÜMELER   | 1  | 1 | 0 | 100 |
| PROBLEMLER  | 12 | 3 | 3 | 25  |
| FONKSİYONLAR                                      | 1  | 0 | 0 | 0   |
| VERİ  | 1  | 0 | 0 | 0   |
| OLASILIK  | 1  | 1 | 0 | 100 |
| <b>Geometri</b>                                   |    |   |   |     |
| ÇOKGENLER VE DÖRTGENLER                           | 4  | 2 | 0 | 50  |
| ÜÇGENLERDE EŞLİK, BENZERLİK VE YARDIMCI ELEMANLAR | 2  | 0 | 0 | 0   |
| ÖZEL ÜÇGENLER                                     | 1  | 0 | 0 | 0   |
| UZAY GEOMETRİ (KATI CİSİMLER)                     | 3  | 0 | 0 | 0   |

| TYT Fen | S | D | Y | B% |
|---------|---|---|---|----|
|---------|---|---|---|----|

|   |   |   |   |     |
|---|---|---|---|-----|
| <b>Fizik</b>                                      |   |   |   |     |
| Akışkanlar  | 1 | 0 | 1 | 0   |
| HAREKET VE KUVVET                                 | 1 | 0 | 1 | 0   |
| ELEKTRİK VE MANYETİZMA                            | 1 | 0 | 1 | 0   |
| Enerji  | 1 | 1 | 0 | 100 |
| OPTİK   | 1 | 1 | 0 | 100 |
| DALGALAR  | 1 | 1 | 0 | 100 |
| MADDE VE ÖZELLİKLERİ                              | 1 | 0 | 1 | 0   |
| <b>Kimya</b>                                      |   |   |   |     |
| KİMYA BİLİMİ                                      | 1 | 1 | 0 | 100 |
| ATOM VE PERİYODİK SİSTEM                          | 1 | 1 | 0 | 100 |
| KİMYASAL TÜRLER ARASI ETKİLEŞİMLER                | 1 | 0 | 1 | 0   |
| MADDENİN HALLERİ                                  | 1 | 1 | 0 | 100 |
| KİMYANIN TEMEL KANUNLARI VE KİMYASAL HESAPLAMALAR | 1 | 1 | 0 | 100 |
| KARIŞIMLAR  | 1 | 1 | 0 | 100 |
| ASİTLER, BAZLAR VE TUZLAR                         | 1 | 0 | 0 | 0   |
| <b>Biyoloji</b>                                   |   |   |   |     |
| YAŞAM BİLİMİ BİYOLOJİ                             | 1 | 0 | 1 | 0   |
| HÜCRE   | 1 | 1 | 0 | 100 |
| CANILAR DÜNYASI                                   | 1 | 1 | 0 | 100 |
| HÜCRE BÖLÜNMELEİ                                  | 1 | 1 | 0 | 100 |
| KALITIMIN GENEL İLKELERİ                          | 1 | 1 | 0 | 100 |
| EKOSİSTEM EKOLOJİSİ VE GÜNCEL ÇEVRE SORUNLARI     | 1 | 1 | 0 | 100 |

| SONUÇ BELGESİ                                      |        |       |
|--|--------|-------|
| KÜTAHYA / TAVŞANLI / TAVŞANLI HALK EĞİTİMİ MERKEZİ |        |       |
| Öğrenci  | Numara | Sınıf |
| BUSE AŞCI  | 78     | MA    |

| MİKRO ORJİNAL TYT 2  |  |
|----------------------|--|
| DERSLERE GÖRE ANALİZ |  |

| Ders                  | Soru       | Doğru     | Yanlış    | Net          | Başarı %  | Sınıf Ort.    | Kurum Ort.    | Genel Ort.    |
|-----------------------|------------|-----------|-----------|--------------|-----------|---------------|---------------|---------------|
| Türkçe                | 40         | 25        | 8         | 23,00        | 58        | ▼27,06        | ▼25,24        | ▲20,44        |
| Tarih-1               | 5          | 4         | 0         | 4,00         | 80        | ▲3,33         | ▲3,21         | ▲3,07         |
| Coğrafya-1            | 5          | 0         | 1         | -0,25        | -5        | ▼0,78         | ▼0,81         | ▼0,57         |
| Felsefe               | 5          | 1         | 2         | 0,50         | 10        | ▼2,38         | ▼2,46         | ▼1,94         |
| Din Kül. ve Ahl. Bil. | 5          | 4         | 0         | 4,00         | 80        | ▲3,91         | ▲3,77         | ▲3,14         |
| Felsefe (Seçmeli)     | 5          | 0         | 0         | 0,00         | 0         | ◆0,00         | ◆0,00         | ◆0,00         |
| TYT Sosyal            | 20         | 9         | 3         | 8,25         | 41        | ▼10,40        | ▼10,25        | ▼8,72         |
| Matematik-1           | 30         | 7         | 5         | 5,75         | 19        | ▼16,97        | ▼13,44        | ▼9,00         |
| Geometri              | 10         | 0         | 0         | 0,00         | 0         | ▼2,75         | ▼1,86         | ▼1,17         |
| TYT Matematik         | 40         | 7         | 5         | 5,75         | 14        | ▼19,72        | ▼15,31        | ▼10,17        |
| Fizik                 | 7          | 3         | 3         | 2,25         | 32        | ▼3,12         | ▼2,46         | ▲1,71         |
| Kimya                 | 7          | 2         | 1         | 1,75         | 25        | ▼3,73         | ▼2,53         | ▲1,63         |
| Biyoloji              | 6          | 4         | 1         | 3,75         | 63        | ▼4,01         | ▲2,67         | ▲1,96         |
| TYT Fen               | 20         | 9         | 5         | 7,75         | 39        | ▼10,86        | ▲7,66         | ▲5,30         |
| <b>Toplam:</b>        | <b>120</b> | <b>50</b> | <b>21</b> | <b>44,75</b> | <b>37</b> | <b>▼68,03</b> | <b>▼58,45</b> | <b>▲44,63</b> |

|                |  |
|----------------|--|
| Soru No        | 1234567890123456789012345678901234567890   |
| TYT Türkçe     | ABBDBBeCabDc C DACBEACB eDEbAAC bd aBB     |
| Cevap Anahtarı | B EABBDBBCCEDDABCDACBEACBEDDEEAACCECDCBB   |
| TYT Sosyal     | DCCE e db C CD BE                          |
| Cevap Anahtarı | B DCCEDCDAEBBADECCDABEACCAC                |
| TYT Matematik  | E DCDc A e DA a e b                        |
| Cevap Anahtarı | B DCCEAEDADCDEEABCCDAAADCDDBCABBDCCECBDBDA |
| TYT Fen        | CEaec E Dd CeAE CC                         |
| Cevap Anahtarı | B CEBDCCEABEDAECDAEACC                     |

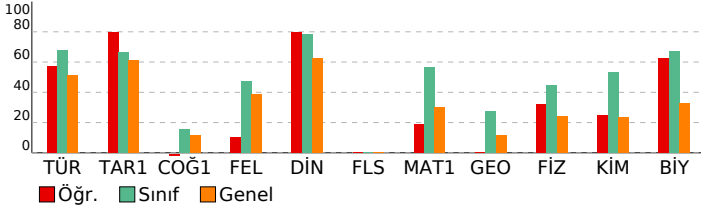

| TYT Türkçe   | S  | D  | Y | B%  |
|--|----|----|---|-----|
| <b>Türkçe</b>                                      | 4  | 3  | 0 | 75  |
| SÖZCÜKTE VE SÖZ ÖBEKLERİNDE ANLAM                  | 3  | 3  | 0 | 100 |
| CÜMLENİN ANLAMI VE YORUMU                          | 1  | 1  | 0 | 100 |
| CÜMLENİN ÖGELERİ                                   | 1  | 0  | 1 | 0   |
| CÜMLE TÜRLERİ                                      | 1  | 0  | 1 | 0   |
| TAMLAMALAR   | 1  | 0  | 0 | 0   |
| YAZIM KURALLARI                                    | 2  | 1  | 1 | 50  |
| NOKTALAMA İŞARETLERİ                               | 2  | 0  | 2 | 0   |
| ANLATIM TEKNİKLERİ VE DÜŞÜNCEYİ GELİŞTİRME YOLLARI | 1  | 1  | 0 | 100 |
| PARAGRAFIN YAPISI                                  | 2  | 1  | 0 | 50  |
| PARAGRAF YORUMU                                    | 23 | 15 | 4 | 65  |

| TYT Sosyal   | S | D | Y | B%  |
|--|---|---|---|-----|
| <b>Tarih-1</b>                                       | 1 | 1 | 0 | 100 |
| İSLAM MEDENİYETİNİN DOĞUŞU                           | 1 | 1 | 0 | 100 |
| İLK VE ORTA ÇAĞLARDA TÜRK DÜNYASI                    | 1 | 1 | 0 | 100 |
| YERLEŞME VE DEVLETLEŞME SÜRECİNDE SELÇUKLU TÜRKİYESİ | 1 | 1 | 0 | 100 |
| İKİ SAVAŞ ARASI DÖNEMDE TÜRKİYE VE DÜNYA             | 1 | 1 | 0 | 100 |
| 20. YÜZYIL BAŞLARINDA OSMANLI DEVLETİ VE DÜNYA       | 1 | 0 | 0 | 0   |

| TYT Sosyal                         | S | D | Y | B% |
|------------------------------------|---|---|---|----|
| <b>Coğrafya-1</b>                  | 2 | 0 | 0 | 0  |
| DOĞAL SİSTEMLER                    | 1 | 0 | 0 | 0  |
| DOĞAL SİSTEMLER                    | 1 | 0 | 0 | 0  |
| KÜRESEL ORTAM: BÖLGELER VE ÜLKELER | 1 | 0 | 0 | 0  |
| ÇEVRE VE TOPLUM                    | 1 | 0 | 1 | 0  |

| TYT Sosyal                               | S | D | Y | B% |
|--|---|---|---|----|
| <b>Felsefe</b>                           | 1 | 0 | 0 | 0  |
| FELSEFİYİ TANIMA                         | 2 | 0 | 1 | 0  |
| FELSEFENİN TEMEL KONULARI VE PROBLEMLERİ | 2 | 0 | 1 | 0  |
| MÖ 6. YÜZYIL-MS 2. YÜZYIL FELSEFESİ      | 2 | 1 | 1 | 50 |

| TYT Sosyal                   | S | D | Y | B%  |
|------------------------------|---|---|---|-----|
| <b>Din Kül. ve Ahl. Bil.</b> | 2 | 1 | 0 | 50  |
| ALLAH İNSAN İLİŞKİSİ         | 1 | 1 | 0 | 100 |
| KUR'AN'A GÖRE HZ. MUHAMMED   | 1 | 1 | 0 | 100 |
| DİN VE HAYAT                 | 1 | 1 | 0 | 100 |
| BİLGİ VE İNANÇ               | 1 | 1 | 0 | 100 |

| TYT Sosyal                               | S | D | Y | B% |
|--|---|---|---|----|
| <b>Felsefe (Seçmeli)</b>                 | 1 | 0 | 0 | 0  |
| FELSEFİYİ TANIMA                         | 1 | 0 | 0 | 0  |
| FELSEFENİN TEMEL KONULARI VE PROBLEMLERİ | 1 | 0 | 0 | 0  |
| MÖ 6. YÜZYIL-MS 2. YÜZYIL FELSEFESİ      | 2 | 0 | 0 | 0  |
| FELSEFİ OKUMA VE YAZMA                   | 1 | 0 | 0 | 0  |

| TYT Matematik | S | D | Y | B% |
|---------------|---|---|---|----|
|---------------|---|---|---|----|

|   |    |   |   |     |
|---|----|---|---|-----|
| <b>Matematik-1</b>                                | 2  | 2 | 0 | 100 |
| RASYONEL SAYILAR                                  | 4  | 2 | 0 | 50  |
| SAYILAR   | 2  | 0 | 0 | 0   |
| ÜSLÜ VE KÖKLÜ İFADELER                            | 1  | 1 | 0 | 100 |
| BİRİNCİ DERECE DENKLEMLER VE EŞİTSİZLİKLER        | 1  | 0 | 0 | 0   |
| MUTLAK DEĞER                                      | 1  | 0 | 0 | 0   |
| BÖLÜNEBİLME VE EBOB-EKOK                          | 2  | 0 | 1 | 0   |
| PERMÜTASYON, KOMBİNASYON, BİNOM AÇILIMI           | 1  | 0 | 1 | 0   |
| MANTIK  | 1  | 1 | 0 | 100 |
| KÜMELER   | 12 | 1 | 3 | 8   |
| PROBLEMLER  | 1  | 0 | 0 | 0   |
| FONKSİYONLAR                                      | 1  | 0 | 0 | 0   |
| VERİ  | 1  | 0 | 0 | 0   |
| OLASILIK  | 1  | 0 | 0 | 0   |
| <b>Geometri</b>                                   | 4  | 0 | 0 | 0   |
| ÇOKGENLER VE DÖRTGENLER                           | 2  | 0 | 0 | 0   |
| ÜÇGENLERDE EŞLİK, BENZERLİK VE YARDIMCI ELEMANLAR | 1  | 0 | 0 | 0   |
| ÖZEL ÜÇGENLER                                     | 1  | 0 | 0 | 0   |
| UZAY GEOMETRİ (KATI CİSİMLER)                     | 3  | 0 | 0 | 0   |

| TYT Fen | S | D | Y | B% |
|---------|---|---|---|----|
|---------|---|---|---|----|

|   |   |   |   |     |
|---|---|---|---|-----|
| <b>Fizik</b>                                      | 1 | 0 | 1 | 0   |
| Akışkanlar  | 1 | 0 | 1 | 0   |
| HAREKET VE KUVVET                                 | 1 | 0 | 1 | 0   |
| ELEKTRİK VE MANYETİZMA                            | 1 | 0 | 0 | 0   |
| Enerji  | 1 | 1 | 0 | 100 |
| OPTİK   | 1 | 1 | 0 | 100 |
| DALGALAR  | 1 | 0 | 1 | 0   |
| MADDE VE ÖZELLİKLERİ                              | 1 | 1 | 0 | 100 |
| <b>Kimya</b>                                      | 1 | 0 | 0 | 0   |
| KİMYA BİLİMİ                                      | 1 | 1 | 0 | 100 |
| ATOM VE PERİYODİK SİSTEM                          | 1 | 0 | 1 | 0   |
| KİMYASAL TÜRLER ARASI ETKİLEŞİMLER                | 1 | 0 | 0 | 0   |
| MADDE HALLERİ                                     | 1 | 1 | 0 | 100 |
| KİMYANIN TEMEL KANUNLARI VE KİMYASAL HESAPLAMALAR | 1 | 0 | 0 | 0   |
| KARIŞIMLAR  | 1 | 0 | 0 | 0   |
| ASİTLER, BAZLAR VE TUZLAR                         | 1 | 0 | 0 | 0   |
| <b>Biyoloji</b>                                   | 1 | 0 | 1 | 0   |
| YAŞAM BİLİMİ BİYOLOJİ                             | 1 | 1 | 0 | 100 |
| HÜCRE   | 1 | 1 | 0 | 100 |
| CANILAR DÜNYASI                                   | 1 | 1 | 0 | 100 |
| HÜCRE BÖLÜNMELEİ                                  | 1 | 0 | 0 | 0   |
| KALITIMIN GENEL İLKELERİ                          | 1 | 1 | 0 | 100 |
| EKOSİSTEM EKOLOJİSİ VE GÜNCEL ÇEVRE SORUNLARI     | 1 | 1 | 0 | 100 |

| SONUÇ BELGESİ                                      |        |       |
|--|--------|-------|
| KÜTAHYA / TAVŞANLI / TAVŞANLI HALK EĞİTİMİ MERKEZİ |        |       |
| Öğrenci  | Numara | Sınıf |
| EREN ORAL  | 40247  | MA    |

| MİKRO ORJİNAL TYT 2  |  |  |  |
|----------------------|--|--|--|
| DERSLERE GÖRE ANALİZ |  |  |  |

| Ders                  | Soru       | Doğru     | Yanlış    | Net          | Başarı %  | Sınıf Ort.    | Kurum Ort.    | Genel Ort.    |
|-----------------------|------------|-----------|-----------|--------------|-----------|---------------|---------------|---------------|
| Türkçe                | 40         | 13        | 13        | 9,75         | 24        | ▼27,06        | ▼25,24        | ▼20,44        |
| Tarih-1               | 5          | 3         | 2         | 2,50         | 50        | ▼3,33         | ▼3,21         | ▼3,07         |
| Coğrafya-1            | 5          | 1         | 2         | 0,50         | 10        | ▼0,78         | ▼0,81         | ▼0,57         |
| Felsefe               | 5          | 1         | 1         | 0,75         | 15        | ▼2,38         | ▼2,46         | ▼1,94         |
| Din Kül. ve Ahl. Bil. | 5          | 4         | 1         | 3,75         | 75        | ▼3,91         | ▼3,77         | ▲3,14         |
| Felsefe (Seçmeli)     | 5          | 0         | 0         | 0,00         | 0         | ◆0,00         | ◆0,00         | ◆0,00         |
| TYT Sosyal            | 20         | 9         | 6         | 7,50         | 38        | ▼10,40        | ▼10,25        | ▼8,72         |
| Matematik-1           | 30         | 8         | 2         | 7,50         | 25        | ▼16,97        | ▼13,44        | ▼9,00         |
| Geometri              | 10         | 0         | 0         | 0,00         | 0         | ▼2,75         | ▼1,86         | ▼1,17         |
| TYT Matematik         | 40         | 8         | 2         | 7,50         | 19        | ▼19,72        | ▼15,31        | ▼10,17        |
| Fizik                 | 7          | 2         | 1         | 1,75         | 25        | ▼3,12         | ▼2,46         | ▲1,71         |
| Kimya                 | 7          | 1         | 0         | 1,00         | 14        | ▼3,73         | ▼2,53         | ▼1,63         |
| Biyoloji              | 6          | 4         | 2         | 3,50         | 58        | ▼4,01         | ▲2,67         | ▲1,96         |
| TYT Fen               | 20         | 7         | 3         | 6,25         | 31        | ▼10,86        | ▼7,66         | ▲5,30         |
| <b>Toplam:</b>        | <b>120</b> | <b>37</b> | <b>24</b> | <b>31,00</b> | <b>26</b> | <b>▼68,03</b> | <b>▼58,45</b> | <b>▼44,63</b> |

|                |   |
|----------------|---|
| Soru No        | 1234567890123456789012345678901234567890  |
| TYT Türkçe     | EccBD c dac ca bDACEcCbAd E dAe           |
| Cevap Anahtarı | B EABBDBCCCEEDACDDACBEACBEDDEEAACCECDCBB  |
| TYT Sosyal     | DCCdbC cd d C CDcBE                       |
| Cevap Anahtarı | B DCCEDCDAEBADECCDABEACCAC                |
| TYT Matematik  | C DCD CcBa c A                            |
| Cevap Anahtarı | B DCCEAEDADCDEEABCCDAAADCDDBCABBDCECBDBDA |
| TYT Fen        | C B a CDAEccB                             |
| Cevap Anahtarı | B CEBCDCEABEDAECDAEACC                    |

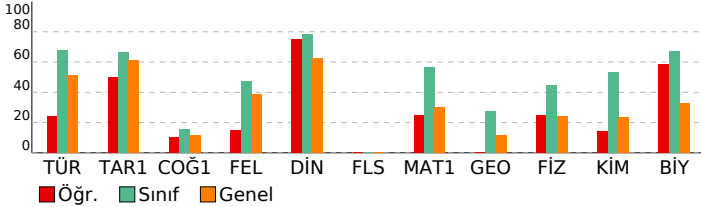

| TYT Türkçe   | S  | D | Y | B%  |
|--|----|---|---|-----|
| <b>Türkçe</b>                                      |    |   |   |     |
| SÖZCÜKTE VE SÖZ ÖBEKLERİNDE ANLAM                  | 4  | 3 | 1 | 75  |
| CÜMLENİN ANLAMI VE YORUMU                          | 3  | 0 | 2 | 0   |
| CÜMLENİN ÖGELERİ                                   | 1  | 0 | 1 | 0   |
| CÜMLE TÜRLERİ                                      | 1  | 0 | 0 | 0   |
| TAMLAMALAR   | 1  | 0 | 1 | 0   |
| YAZIM KURALLARI                                    | 2  | 0 | 1 | 0   |
| NOKTALAMA İŞARETLERİ                               | 2  | 0 | 2 | 0   |
| ANLATIM TEKNİKLERİ VE DÜŞÜNCEYİ GELİŞTİRME YOLLARI | 1  | 1 | 0 | 100 |
| PARAGRAFIN YAPISI                                  | 2  | 1 | 1 | 50  |
| PARAGRAF YORUMU                                    | 23 | 8 | 4 | 35  |

| TYT Sosyal   | S | D | Y | B%  |
|--|---|---|---|-----|
| <b>Tarih-1</b>                                       |   |   |   |     |
| İSLAM MEDENİYETİNİN DOĞUŞU                           | 1 | 1 | 0 | 100 |
| İLK VE ORTA ÇAĞLARDA TÜRK DÜNYASI                    | 1 | 1 | 0 | 100 |
| YERLEŞME VE DEVLETLEŞME SÜRECİNDE SELÇUKLU TÜRKİYESİ | 1 | 1 | 0 | 100 |
| İKİ SAVAŞ ARASI DÖNEMDE TÜRKİYE VE DÜNYA             | 1 | 0 | 1 | 0   |
| 20. YÜZYIL BAŞLARINDA OSMANLI DEVLETİ VE DÜNYA       | 1 | 0 | 1 | 0   |

| TYT Sosyal                         | S | D | Y | B% |
|------------------------------------|---|---|---|----|
| <b>Coğrafya-1</b>                  |   |   |   |    |
| DOĞAL SİSTEMLER                    | 2 | 1 | 1 | 50 |
| DOĞAL SİSTEMLER                    | 1 | 0 | 0 | 0  |
| KÜRESEL ORTAM: BÖLGELER VE ÜLKELER | 1 | 0 | 0 | 0  |
| ÇEVRE VE TOPLUM                    | 1 | 0 | 1 | 0  |

| TYT Sosyal                               | S | D | Y | B% |
|--|---|---|---|----|
| <b>Felsefe</b>                           |   |   |   |    |
| FELSEFİYİ TANIMA                         | 1 | 0 | 0 | 0  |
| FELSEFENİN TEMEL KONULARI VE PROBLEMLERİ | 2 | 0 | 1 | 0  |
| MÖ 6. YÜZYIL-MS 2. YÜZYIL FELSEFESİ      | 2 | 1 | 0 | 50 |

| TYT Sosyal                   | S | D | Y | B%  |
|------------------------------|---|---|---|-----|
| <b>Din Kül. ve Ahl. Bil.</b> |   |   |   |     |
| ALLAH İNSAN İLİŞKİSİ         | 2 | 1 | 1 | 50  |
| KUR'AN'A GÖRE HZ. MUHAMMED   | 1 | 1 | 0 | 100 |
| DİN VE HAYAT                 | 1 | 1 | 0 | 100 |
| BİLGİ VE İNANÇ               | 1 | 1 | 0 | 100 |

| TYT Sosyal                               | S | D | Y | B% |
|--|---|---|---|----|
| <b>Felsefe (Seçmeli)</b>                 |   |   |   |    |
| FELSEFİYİ TANIMA                         | 1 | 0 | 0 | 0  |
| FELSEFENİN TEMEL KONULARI VE PROBLEMLERİ | 1 | 0 | 0 | 0  |
| MÖ 6. YÜZYIL-MS 2. YÜZYIL FELSEFESİ      | 2 | 0 | 0 | 0  |
| FELSEFİ OKUMA VE YAZMA                   | 1 | 0 | 0 | 0  |

| TYT Matematik | S | D | Y | B% |
|---------------|---|---|---|----|
|---------------|---|---|---|----|

|   |    |   |   |     |
|---|----|---|---|-----|
| <b>Matematik-1</b>                                |    |   |   |     |
| RASYONEL SAYILAR                                  | 2  | 1 | 0 | 50  |
| SAYILAR   | 4  | 2 | 0 | 50  |
| ÜSLÜ VE KÖKLÜ İFADELER                            | 2  | 0 | 0 | 0   |
| BİRİNCİ DERECE DENKLEMLER VE EŞİTSİZLİKLER        | 1  | 1 | 0 | 100 |
| MUTLAK DEĞER                                      | 1  | 0 | 0 | 0   |
| BÖLÜNEBİLME VE EBOB-EKOK                          | 1  | 0 | 0 | 0   |
| PERMÜTASYON, KOMBİNASYON, BİNOM AÇILIMI           | 2  | 1 | 0 | 50  |
| MANTIK  | 1  | 1 | 0 | 100 |
| KÜMELER   | 1  | 0 | 1 | 0   |
| PROBLEMLER  | 12 | 2 | 1 | 17  |
| FONKSİYONLAR                                      | 1  | 0 | 0 | 0   |
| VERİ  | 1  | 0 | 0 | 0   |
| OLASILIK  | 1  | 0 | 0 | 0   |
| <b>Geometri</b>                                   |    |   |   |     |
| ÇOKGENLER VE DÖRTGENLER                           | 4  | 0 | 0 | 0   |
| ÜÇGENLERDE EŞLİK, BENZERLİK VE YARDIMCI ELEMANLAR | 2  | 0 | 0 | 0   |
| ÖZEL ÜÇGENLER                                     | 1  | 0 | 0 | 0   |
| UZAY GEOMETRİ (KATI CİSİMLER)                     | 3  | 0 | 0 | 0   |

| TYT Fen | S | D | Y | B% |
|---------|---|---|---|----|
|---------|---|---|---|----|

|   |   |   |   |     |
|---|---|---|---|-----|
| <b>Fizik</b>                                      |   |   |   |     |
| Akışkanlar  | 1 | 0 | 0 | 0   |
| HAREKET VE KUVVET                                 | 1 | 0 | 0 | 0   |
| ELEKTRİK VE MANYETİZMA                            | 1 | 0 | 0 | 0   |
| Enerji  | 1 | 1 | 0 | 100 |
| OPTİK   | 1 | 0 | 0 | 0   |
| DALGALAR  | 1 | 1 | 0 | 100 |
| MADDE VE ÖZELLİKLERİ                              | 1 | 0 | 1 | 0   |
| <b>Kimya</b>                                      |   |   |   |     |
| KİMYA BİLİMİ                                      | 1 | 1 | 0 | 100 |
| ATOM VE PERİYODİK SİSTEM                          | 1 | 0 | 0 | 0   |
| KİMYASAL TÜRLER ARASI ETKİLEŞİMLER                | 1 | 0 | 0 | 0   |
| MADDENİN HALLERİ                                  | 1 | 0 | 0 | 0   |
| KİMYANIN TEMEL KANUNLARI VE KİMYASAL HESAPLAMALAR | 1 | 0 | 0 | 0   |
| KARIŞIMLAR  | 1 | 0 | 0 | 0   |
| ASİTLER, BAZLAR VE TUZLAR                         | 1 | 0 | 0 | 0   |
| <b>Biyoloji</b>                                   |   |   |   |     |
| YAŞAM BİLİMİ BİYOLOJİ                             | 1 | 1 | 0 | 100 |
| HÜCRE   | 1 | 0 | 1 | 0   |
| CANILAR DÜNYASI                                   | 1 | 1 | 0 | 100 |
| HÜCRE BÖLÜNMELEİ                                  | 1 | 0 | 1 | 0   |
| KALITIMIN GENEL İLKELERİ                          | 1 | 1 | 0 | 100 |
| EKOSİSTEM EKOLOJİSİ VE GÜNCEL ÇEVRE SORUNLARI     | 1 | 1 | 0 | 100 |



| SONUÇ BELGESİ                                      |        |       |
|--|--------|-------|
| KÜTAHYA / TAVŞANLI / TAVŞANLI HALK EĞİTİMİ MERKEZİ |        |       |
| Öğrenci  | Numara | Sınıf |
| FATMANUR CYZ                                       | 56     | MA    |

| MİKRO ORJİNAL TYT 2  |
|----------------------|
| DERSLERE GÖRE ANALİZ |

| Ders                  | Soru       | Doğru     | Yanlış    | Net          | Başarı %  | Sınıf Ort.    | Kurum Ort.    | Genel Ort.    |
|-----------------------|------------|-----------|-----------|--------------|-----------|---------------|---------------|---------------|
| Türkçe                | 40         | 25        | 11        | 22,25        | 56        | ▼27,06        | ▼25,24        | ▲20,44        |
| Tarih-1               | 5          | 4         | 1         | 3,75         | 75        | ▲3,33         | ▲3,21         | ▲3,07         |
| Coğrafya-1            | 5          | 1         | 0         | 1,00         | 20        | ▲0,78         | ▲0,81         | ▲0,57         |
| Felsefe               | 5          | 4         | 1         | 3,75         | 75        | ▲2,38         | ▲2,46         | ▲1,94         |
| Din Kül. ve Ahl. Bil. | 5          | 4         | 1         | 3,75         | 75        | ▼3,91         | ▼3,77         | ▲3,14         |
| Felsefe (Seçmeli)     | 5          | 0         | 0         | 0,00         | 0         | ◆0,00         | ◆0,00         | ◆0,00         |
| TYT Sosyal            | 20         | 13        | 3         | 12,25        | 61        | ▲10,40        | ▲10,25        | ▲8,72         |
| Matematik-1           | 30         | 8         | 2         | 7,50         | 25        | ▼16,97        | ▼13,44        | ▼9,00         |
| Geometri              | 10         | 0         | 0         | 0,00         | 0         | ▼2,75         | ▼1,86         | ▼1,17         |
| TYT Matematik         | 40         | 8         | 2         | 7,50         | 19        | ▼19,72        | ▼15,31        | ▼10,17        |
| Fizik                 | 7          | 4         | 1         | 3,75         | 54        | ▲3,12         | ▲2,46         | ▲1,71         |
| Kimya                 | 7          | 1         | 1         | 0,75         | 11        | ▼3,73         | ▼2,53         | ▼1,63         |
| Biyoloji              | 6          | 4         | 2         | 3,50         | 58        | ▼4,01         | ▲2,67         | ▲1,96         |
| TYT Fen               | 20         | 9         | 4         | 8,00         | 40        | ▼10,86        | ▲7,66         | ▲5,30         |
| <b>Toplam:</b>        | <b>120</b> | <b>55</b> | <b>20</b> | <b>50,00</b> | <b>42</b> | <b>▼68,03</b> | <b>▼58,45</b> | <b>▲44,63</b> |

|                |  |
|----------------|--|
| Soru No        | 1234567890123456789012345678901234567890   |
| TYT Türkçe     | cABcaBB CaED eCDDACBEbCBEDDE dbCCbeDaD B   |
| Cevap Anahtarı | B EABBDBBCEEDABCDACBEACBEDDEEAACCECDCBB    |
| TYT Sosyal     | DCCdD A eDECCDeBE                          |
| Cevap Anahtarı | B DCCEDCDAEBADECCDABEACCAC                 |
| TYT Matematik  | ceDCDDE CC A                               |
| Cevap Anahtarı | B DCCEAEDADCDEEABCCDAAADCDDBCABBDCCECBDBDA |
| TYT Fen        | aEBC E e CDeEdCC                           |
| Cevap Anahtarı | B CEBCDCEABEDAECDAEACC                     |

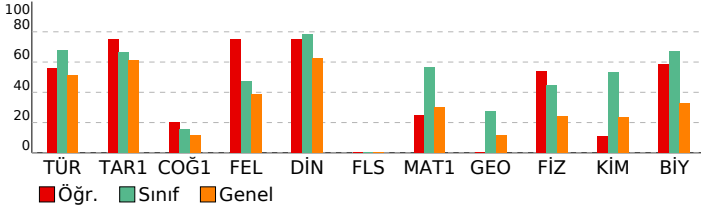

| TYT Türkçe   | S  | D  | Y | B%  |
|--|----|----|---|-----|
| <b>Türkçe</b>                                      | 4  | 1  | 3 | 25  |
| SÖZCÜKTE VE SÖZ ÖBEKLERİNDE ANLAM                  | 3  | 3  | 0 | 100 |
| CÜMLENİN ANLAMI VE YORUMU                          | 1  | 1  | 0 | 100 |
| CÜMLENİN ÖGELERİ                                   | 1  | 0  | 0 | 0   |
| CÜMLE TÜRLERİ                                      | 1  | 0  | 0 | 0   |
| TAMLAMALAR   | 1  | 0  | 1 | 0   |
| YAZIM KURALLARI                                    | 2  | 2  | 0 | 100 |
| NOKTALAMA İŞARETLERİ                               | 2  | 0  | 1 | 0   |
| ANLATIM TEKNİKLERİ VE DÜŞÜNCEYİ GELİŞTİRME YOLLARI | 1  | 1  | 0 | 100 |
| PARAGRAFİN YAPISI                                  | 2  | 2  | 0 | 100 |
| PARAGRAF YORUMU                                    | 23 | 15 | 6 | 65  |

| TYT Sosyal   | S | D | Y | B%  |
|--|---|---|---|-----|
| <b>Tarih-1</b>                                       | 1 | 1 | 0 | 100 |
| İSLAM MEDENİYETİNİN DOĞUŞU                           | 1 | 1 | 0 | 100 |
| İLK VE ORTA ÇAĞLARDA TÜRK DÜNYASI                    | 1 | 1 | 0 | 100 |
| YERLEŞME VE DEVLETLEŞME SÜRECİNDE SELÇUKLU TÜRKİYESİ | 1 | 1 | 0 | 100 |
| İKİ SAVAŞ ARASI DÖNEMDE TÜRKİYE VE DÜNYA             | 1 | 0 | 1 | 0   |
| 20. YÜZYIL BAŞLARINDA OSMANLI DEVLETİ VE DÜNYA       | 1 | 1 | 0 | 100 |

| TYT Sosyal                         | S | D | Y | B%  |
|------------------------------------|---|---|---|-----|
| <b>Coğrafya-1</b>                  | 2 | 0 | 0 | 0   |
| DOĞAL SİSTEMLER                    | 1 | 0 | 0 | 0   |
| DOĞAL SİSTEMLER                    | 1 | 0 | 0 | 0   |
| KÜRESEL ORTAM: BÖLGELER VE ÜLKELER | 1 | 0 | 0 | 0   |
| ÇEVRE VE TOPLUM                    | 1 | 1 | 0 | 100 |

| TYT Sosyal                               | S | D | Y | B%  |
|--|---|---|---|-----|
| <b>Felsefe</b>                           | 1 | 1 | 0 | 100 |
| FELSEFİYİ TANIMA                         | 2 | 1 | 1 | 50  |
| FELSEFENİN TEMEL KONULARI VE PROBLEMLERİ | 2 | 1 | 1 | 50  |
| MÖ 6. YÜZYIL-MS 2. YÜZYIL FELSEFESİ      | 2 | 2 | 0 | 100 |

| TYT Sosyal                   | S | D | Y | B%  |
|------------------------------|---|---|---|-----|
| <b>Din Kül. ve Ahl. Bil.</b> | 2 | 1 | 1 | 50  |
| ALLAH İNSAN İLİŞKİSİ         | 1 | 1 | 0 | 100 |
| KUR'AN'A GÖRE HZ. MUHAMMED   | 1 | 1 | 0 | 100 |
| DİN VE HAYAT                 | 1 | 1 | 0 | 100 |
| BİLGİ VE İNANÇ               | 1 | 1 | 0 | 100 |

| TYT Sosyal                               | S | D | Y | B% |
|--|---|---|---|----|
| <b>Felsefe (Seçmeli)</b>                 | 1 | 0 | 0 | 0  |
| FELSEFİYİ TANIMA                         | 1 | 0 | 0 | 0  |
| FELSEFENİN TEMEL KONULARI VE PROBLEMLERİ | 1 | 0 | 0 | 0  |
| MÖ 6. YÜZYIL-MS 2. YÜZYIL FELSEFESİ      | 2 | 0 | 0 | 0  |
| FELSEFİ OKUMA VE YAZMA                   | 1 | 0 | 0 | 0  |

| TYT Matematik                              | S  | D | Y | B%  |
|--|----|---|---|-----|
| <b>Matematik-1</b>                         | 2  | 1 | 0 | 50  |
| RASYONEL SAYILAR                           | 4  | 1 | 0 | 25  |
| SAYILAR                                    | 2  | 0 | 1 | 0   |
| ÜSLÜ VE KÖKLÜ İFADELER                     | 1  | 1 | 0 | 100 |
| BİRİNCİ DERECE DENKLEMLER VE EŞİTSİZLİKLER | 1  | 0 | 0 | 0   |
| MUTLAK DEĞER                               | 1  | 0 | 0 | 0   |
| BÖLÜNEBİLME VE EBOB-EKOK                   | 1  | 0 | 0 | 0   |
| PERMÜTASYON, KOMBİNASYON, BİNOM AÇILIMI    | 2  | 0 | 1 | 0   |
| MANTIK                                     | 1  | 1 | 0 | 100 |
| KÜMELER                                    | 1  | 0 | 0 | 0   |
| PROBLEMLER                                 | 12 | 4 | 0 | 33  |
| FONKSİYONLAR                               | 1  | 0 | 0 | 0   |
| VERİ                                       | 1  | 0 | 0 | 0   |
| OLASILIK                                   | 1  | 0 | 0 | 0   |

| TYT Fen                | S | D | Y | B%  |
|------------------------|---|---|---|-----|
| <b>Fizik</b>           | 1 | 1 | 0 | 100 |
| Akışkanlar             | 1 | 0 | 0 | 0   |
| HAREKET VE KUVVET      | 1 | 0 | 0 | 0   |
| ELEKTRİK VE MANYETİZMA | 1 | 0 | 0 | 0   |
| Enerji                 | 1 | 0 | 1 | 0   |
| OPTİK                  | 1 | 1 | 0 | 100 |
| DALGALAR               | 1 | 1 | 0 | 100 |
| MADDE VE ÖZELLİKLERİ   | 1 | 1 | 0 | 100 |

| TYT Fen   | S | D | Y | B%  |
|---|---|---|---|-----|
| <b>Kimya</b>                                      | 1 | 0 | 0 | 0   |
| KİMYA BİLİMİ                                      | 1 | 1 | 0 | 100 |
| ATOM VE PERİYODİK SİSTEM                          | 1 | 0 | 0 | 0   |
| KİMYASAL TÜRLER ARASI ETKİLEŞİMLER                | 1 | 0 | 0 | 0   |
| MADDE HALLERİ                                     | 1 | 0 | 0 | 0   |
| KİMYANIN TEMEL KANUNLARI VE KİMYASAL HESAPLAMALAR | 1 | 0 | 1 | 0   |
| KARIŞIMLAR  | 1 | 0 | 0 | 0   |
| ASİTLER, BAZLAR VE TUZLAR                         | 1 | 0 | 0 | 0   |

| TYT Fen                                       | S | D | Y | B%  |
|---|---|---|---|-----|
| <b>Biyoloji</b>                               | 1 | 1 | 0 | 100 |
| YAŞAM BİLİMİ BİYOLOJİ                         | 1 | 1 | 0 | 100 |
| HÜCRE   | 1 | 1 | 0 | 100 |
| CANILAR DÜNYASI                               | 1 | 1 | 0 | 100 |
| HÜCRE BÖLÜNMELEİ                              | 1 | 0 | 1 | 0   |
| KALITIMIN GENEL İLKELERİ                      | 1 | 1 | 0 | 100 |
| EKOSİSTEM EKOLOJİSİ VE GÜNCEL ÇEVRE SORUNLARI | 1 | 0 | 1 | 0   |

| SONUÇ BELGESİ                                      |        |       |
|--|--------|-------|
| KÜTAHYA / TAVŞANLI / TAVŞANLI HALK EĞİTİMİ MERKEZİ |        |       |
| Öğrenci  | Numara | Sınıf |
| GÜLYAĞAŞ   | 26127  | MA    |

| MİKRO ORJİNAL TYT 2  |  |
|----------------------|--|
| DERSLERE GÖRE ANALİZ |  |

| Ders                  | Soru       | Doğru     | Yanlış    | Net          | Başarı %  | Sınıf Ort.    | Kurum Ort.    | Genel Ort.    |
|-----------------------|------------|-----------|-----------|--------------|-----------|---------------|---------------|---------------|
| Türkçe                | 40         | 30        | 9         | 27,75        | 69        | ▲27,06        | ▲25,24        | ▲20,44        |
| Tarih-1               | 5          | 0         | 0         | 0,00         | 0         | ▼3,33         | ▼3,21         | ▼3,07         |
| Coğrafya-1            | 5          | 0         | 0         | 0,00         | 0         | ▼0,78         | ▼0,81         | ▼0,57         |
| Felsefe               | 5          | 0         | 0         | 0,00         | 0         | ▼2,38         | ▼2,46         | ▼1,94         |
| Din Kül. ve Ahl. Bil. | 5          | 4         | 1         | 3,75         | 75        | ▼3,91         | ▼3,77         | ▲3,14         |
| Felsefe (Seçmeli)     | 5          | 0         | 0         | 0,00         | 0         | ◆0,00         | ◆0,00         | ◆0,00         |
| TYT Sosyal            | 20         | 4         | 1         | 3,75         | 19        | ▼10,40        | ▼10,25        | ▼8,72         |
| Matematik-1           | 30         | 26        | 0         | 26,00        | 87        | ▲16,97        | ▲13,44        | ▲9,00         |
| Geometri              | 10         | 8         | 1         | 7,75         | 78        | ▲2,75         | ▲1,86         | ▲1,17         |
| TYT Matematik         | 40         | 34        | 1         | 33,75        | 84        | ▲19,72        | ▲15,31        | ▲10,17        |
| Fizik                 | 7          | 0         | 0         | 0,00         | 0         | ▼3,12         | ▼2,46         | ▼1,71         |
| Kimya                 | 7          | 4         | 1         | 3,75         | 54        | ▲3,73         | ▲2,53         | ▲1,63         |
| Biyoloji              | 6          | 5         | 1         | 4,75         | 79        | ▲4,01         | ▲2,67         | ▲1,96         |
| TYT Fen               | 20         | 9         | 2         | 8,50         | 43        | ▼10,86        | ▲7,66         | ▲5,30         |
| <b>Toplam:</b>        | <b>120</b> | <b>77</b> | <b>13</b> | <b>73,75</b> | <b>61</b> | <b>▲68,03</b> | <b>▲58,45</b> | <b>▲44,63</b> |

|                |  |
|----------------|--|
| Soru No        | 1234567890123456789012345678901234567890   |
| TYT Türkçe     | BAecBBcCeBEDAaAD CDACEBDEdBCEdCbCaECdABBB  |
| Cevap Anahtarı | A BADEBBBCCBEDAEADCCDACEBDEABEBCEDCADCDCBB |
| TYT Sosyal     | EdDBC                                      |
| Cevap Anahtarı | A CCDEDCEDBACEDCAEADBCACCCA                |
| TYT Matematik  | CD AACDEDCDAC D EAEACADCD B BACCDBeBA CEB  |
| Cevap Anahtarı | A CDEAACDEDCDACDDBEAEACADCDDBACCDBDBADCEB  |
| TYT Fen        | eAEDB DCCAEe                               |
| Cevap Anahtarı | A CDCCEBECAEDBEADCCAEe                     |

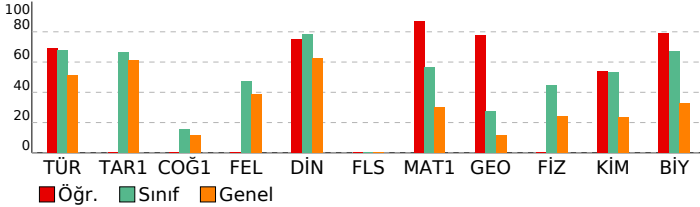

| TYT Türkçe   | S  | D  | Y | B%  |
|--|----|----|---|-----|
| <b>Türkçe</b>                                      | 4  | 2  | 2 | 50  |
| SÖZCÜKTE VE SÖZ ÖBEKLERİNDE ANLAM                  | 3  | 2  | 1 | 67  |
| CÜMLENİN ANLAMI VE YORUMU                          | 1  | 1  | 0 | 100 |
| CÜMLENİN ÖGELERİ                                   | 1  | 0  | 1 | 0   |
| CÜMLE TÜRLERİ                                      | 1  | 0  | 1 | 0   |
| TAMLAMALAR   | 1  | 1  | 0 | 100 |
| YAZIM KURALLARI                                    | 2  | 2  | 0 | 100 |
| NOKTALAMA İŞARETLERİ                               | 2  | 1  | 1 | 50  |
| ANLATIM TEKNİKLERİ VE DÜŞÜNCEYİ GELİŞTİRME YOLLARI | 1  | 1  | 0 | 100 |
| PARAGRAFİN YAPISI                                  | 2  | 1  | 0 | 50  |
| PARAGRAF YORUMU                                    | 23 | 19 | 4 | 83  |

| TYT Sosyal   | S | D | Y | B% |
|--|---|---|---|----|
| <b>Tarih-1</b>                                       | 1 | 0 | 0 | 0  |
| İSLAM MEDENİYETİNİN DOĞUŞU                           | 1 | 0 | 0 | 0  |
| İLK VE ORTA ÇAĞLARDA TÜRK DÜNYASI                    | 1 | 0 | 0 | 0  |
| YERLEŞME VE DEVLETLEŞME SÜRECİNDE SELÇUKLU TÜRKİYESİ | 1 | 0 | 0 | 0  |
| İKİ SAVAŞ ARASI DÖNEMDE TÜRKİYE VE DÜNYA             | 1 | 0 | 0 | 0  |
| 20. YÜZYIL BAŞLARINDA OSMANLI DEVLETİ VE DÜNYA       | 1 | 0 | 0 | 0  |

| TYT Coğrafya-1                     | S | D | Y | B% |
|------------------------------------|---|---|---|----|
| <b>Coğrafya-1</b>                  | 2 | 0 | 0 | 0  |
| DOĞAL SİSTEMLER                    | 1 | 0 | 0 | 0  |
| DOĞAL SİSTEMLER                    | 1 | 0 | 0 | 0  |
| KÜRESEL ORTAM: BÖLGELER VE ÜLKELER | 1 | 0 | 0 | 0  |
| ÇEVRE VE TOPLUM                    | 1 | 0 | 0 | 0  |

| TYT Felsefe                              | S | D | Y | B% |
|--|---|---|---|----|
| <b>Felsefe</b>                           | 1 | 0 | 0 | 0  |
| FELSEFİYİ TANIMA                         | 2 | 0 | 0 | 0  |
| FELSEFENİN TEMEL KONULARI VE PROBLEMLERİ | 2 | 0 | 0 | 0  |
| MÖ 6. YÜZYIL-MS 2. YÜZYIL FELSEFESİ      | 2 | 0 | 0 | 0  |

| TYT Din Kül. ve Ahl. Bil.    | S | D | Y | B%  |
|------------------------------|---|---|---|-----|
| <b>Din Kül. ve Ahl. Bil.</b> | 2 | 1 | 1 | 50  |
| ALLAH İNSAN İLİŞKİSİ         | 1 | 1 | 0 | 100 |
| KUR'AN'A GÖRE HZ. MUHAMMED   | 1 | 1 | 0 | 100 |
| DİN VE HAYAT                 | 1 | 1 | 0 | 100 |
| BİLGİ VE İNANÇ               | 1 | 1 | 0 | 100 |

| TYT Felsefe (Seçmeli)                    | S | D | Y | B% |
|--|---|---|---|----|
| <b>Felsefe (Seçmeli)</b>                 | 1 | 0 | 0 | 0  |
| FELSEFİYİ TANIMA                         | 1 | 0 | 0 | 0  |
| FELSEFENİN TEMEL KONULARI VE PROBLEMLERİ | 1 | 0 | 0 | 0  |
| MÖ 6. YÜZYIL-MS 2. YÜZYIL FELSEFESİ      | 2 | 0 | 0 | 0  |
| FELSEFİ OKUMA VE YAZMA                   | 1 | 0 | 0 | 0  |

| TYT Matematik | S | D | Y | B% |
|---------------|---|---|---|----|
|---------------|---|---|---|----|

|   |    |    |   |     |
|---|----|----|---|-----|
| <b>Matematik-1</b>                                | 2  | 2  | 0 | 100 |
| RASYONEL SAYILAR                                  | 4  | 3  | 0 | 75  |
| SAYILAR   | 2  | 2  | 0 | 100 |
| ÜSLÜ VE KÖKLÜ İFADELER                            | 1  | 1  | 0 | 100 |
| BİRİNCİ DERECE DENKLEMLER VE EŞİTSİZLİKLER        | 1  | 1  | 0 | 100 |
| MUTLAK DEĞER                                      | 1  | 1  | 0 | 100 |
| BÖLÜNEBİLME VE EBOB-EKOK                          | 1  | 1  | 0 | 100 |
| PERMÜTASYON, KOMBİNASYON, BİNOM AÇILIMI           | 2  | 2  | 0 | 100 |
| MANTIK  | 1  | 1  | 0 | 100 |
| KÜMELER   | 1  | 0  | 0 | 0   |
| PROBLEMLER  | 12 | 11 | 0 | 92  |
| FONKSİYONLAR                                      | 1  | 0  | 0 | 0   |
| VERİ  | 1  | 1  | 0 | 100 |
| OLASILIK  | 1  | 1  | 0 | 100 |
| <b>Geometri</b>                                   | 4  | 3  | 0 | 75  |
| ÇOKGENLER VE DÖRTGENLER                           | 2  | 2  | 0 | 100 |
| ÜÇGENLERDE EŞLİK, BENZERLİK VE YARDIMCI ELEMANLAR | 1  | 0  | 1 | 0   |
| ÖZEL ÜÇGENLER                                     | 3  | 3  | 0 | 100 |
| UZAY GEOMETRİ (KATI CİSİMLER)                     | 1  | 0  | 0 | 0   |

| TYT Fen | S | D | Y | B% |
|---------|---|---|---|----|
|---------|---|---|---|----|

|   |   |   |   |     |
|---|---|---|---|-----|
| <b>Fizik</b>                                      | 1 | 0 | 0 | 0   |
| Akışkanlar  | 1 | 0 | 0 | 0   |
| HAREKET VE KUVVET                                 | 1 | 0 | 0 | 0   |
| ELEKTRİK VE MANYETİZMA                            | 1 | 0 | 0 | 0   |
| Enerji  | 1 | 0 | 0 | 0   |
| OPTİK   | 1 | 0 | 0 | 0   |
| DALGALAR  | 1 | 0 | 0 | 0   |
| MADDE VE ÖZELLİKLERİ                              | 1 | 0 | 0 | 0   |
| <b>Kimya</b>                                      | 1 | 0 | 1 | 0   |
| KİMYA BİLİMİ                                      | 1 | 0 | 1 | 0   |
| ATOM VE PERİYODİK SİSTEM                          | 1 | 1 | 0 | 100 |
| KİMYASAL TÜRLER ARASI ETKİLEŞİMLER                | 1 | 1 | 0 | 100 |
| MADDENİN HALLERİ                                  | 1 | 1 | 0 | 100 |
| KİMYANIN TEMEL KANUNLARI VE KİMYASAL HESAPLAMALAR | 1 | 1 | 0 | 100 |
| KARIŞIMLAR  | 1 | 0 | 0 | 0   |
| ASİTLER, BAZLAR VE TUZLAR                         | 1 | 0 | 0 | 0   |
| <b>Biyoloji</b>                                   | 1 | 1 | 0 | 100 |
| YAŞAM BİLİMİ BİYOLOJİ                             | 1 | 1 | 0 | 100 |
| HÜCRE   | 1 | 1 | 0 | 100 |
| CANILAR DÜNYASI                                   | 1 | 1 | 0 | 100 |
| HÜCRE BÖLÜNME                                     | 1 | 1 | 0 | 100 |
| KALITIMIN GENEL İLKELERİ                          | 1 | 1 | 0 | 100 |
| EKOSİSTEM EKOLOJİSİ VE GÜNCEL ÇEVRE SORUNLARI     | 1 | 0 | 1 | 0   |

| SONUÇ BELGESİ                                      |        |       |
|--|--------|-------|
| KÜTAHYA / TAVŞANLI / TAVŞANLI HALK EĞİTİMİ MERKEZİ |        |       |
| Öğrenci  | Numara | Sınıf |
| HATİCE ERYILMAZ                                    | 69     | MA    |

| MİKRO ORJİNAL TYT 2  |  |
|----------------------|--|
| DERSLERE GÖRE ANALİZ |  |

| Ders                  | Soru       | Doğru     | Yanlış    | Net          | Başarı %  | Sınıf Ort.     | Kurum Ort.     | Genel Ort.     |
|-----------------------|------------|-----------|-----------|--------------|-----------|----------------|----------------|----------------|
| Türkçe                | 40         | 29        | 9         | 26,75        | 67        | ▼ 27,06        | ▲ 25,24        | ▲ 20,44        |
| Tarih-1               | 5          | 4         | 0         | 4,00         | 80        | ▲ 3,33         | ▲ 3,21         | ▲ 3,07         |
| Coğrafya-1            | 5          | 1         | 1         | 0,75         | 15        | ▼ 0,78         | ▼ 0,81         | ▲ 0,57         |
| Felsefe               | 5          | 2         | 3         | 1,25         | 25        | ▼ 2,38         | ▼ 2,46         | ▼ 1,94         |
| Din Kül. ve Ahl. Bil. | 5          | 3         | 1         | 2,75         | 55        | ▼ 3,91         | ▼ 3,77         | ▼ 3,14         |
| Felsefe (Seçmeli)     | 5          | 0         | 0         | 0,00         | 0         | ◆ 0,00         | ◆ 0,00         | ◆ 0,00         |
| TYT Sosyal            | 20         | 10        | 5         | 8,75         | 44        | ▼ 10,40        | ▼ 10,25        | ▲ 8,72         |
| Matematik-1           | 30         | 18        | 3         | 17,25        | 58        | ▲ 16,97        | ▲ 13,44        | ▲ 9,00         |
| Geometri              | 10         | 1         | 1         | 0,75         | 8         | ▼ 2,75         | ▼ 1,86         | ▼ 1,17         |
| TYT Matematik         | 40         | 19        | 4         | 18,00        | 45        | ▼ 19,72        | ▲ 15,31        | ▲ 10,17        |
| Fizik                 | 7          | 4         | 0         | 4,00         | 57        | ▲ 3,12         | ▲ 2,46         | ▲ 1,71         |
| Kimya                 | 7          | 3         | 3         | 2,25         | 32        | ▼ 3,73         | ▼ 2,53         | ▲ 1,63         |
| Biyoloji              | 6          | 4         | 1         | 3,75         | 63        | ▼ 4,01         | ▲ 2,67         | ▲ 1,96         |
| TYT Fen               | 20         | 11        | 4         | 10,00        | 50        | ▼ 10,86        | ▲ 7,66         | ▲ 5,30         |
| <b>Toplam:</b>        | <b>120</b> | <b>69</b> | <b>22</b> | <b>63,50</b> | <b>53</b> | <b>▼ 68,03</b> | <b>▲ 58,45</b> | <b>▲ 44,63</b> |

|                |   |
|----------------|---|
| Soru No        | 1234567890123456789012345678901234567890  |
| TYT Türkçe     | BADcBcdCbBED EADCCDACEBDE BECEDeAaCeaBB   |
| Cevap Anahtarı | A BADEBBBCCBEDAEADCCDACEBDEABEBCEDCADDCBB |
| TYT Sosyal     | CCDE d AdEcCdE bBC                        |
| Cevap Anahtarı | A CCDEDCBEDACEDCAEADBCACCCA               |
| TYT Matematik  | CDEAACDEDCCACbD AE eA C B a A             |
| Cevap Anahtarı | A CDEAACDEDCCADDBEAEACADCCDBBACCDBDBADCEB |
| TYT Fen        | CCEB Ce cBdAdbCA A                        |
| Cevap Anahtarı | A CDCCEBECAEDBEADCCAEAE                   |

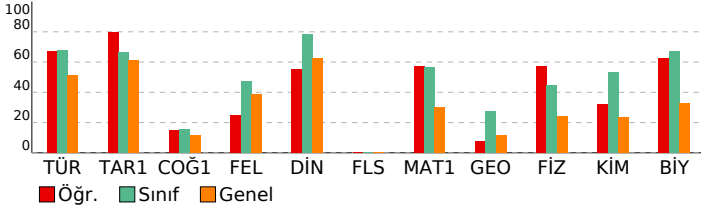

| TYT Türkçe   | S  | D  | Y | B%  |
|--|----|----|---|-----|
| <b>Türkçe</b>                                      |    |    |   |     |
| SÖZCÜKTE VE SÖZ ÖBEKLERİNDE ANLAM                  | 4  | 3  | 1 | 75  |
| CÜMLENİN ANLAMI VE YORUMU                          | 3  | 1  | 2 | 33  |
| CÜMLENİN ÖGELERİ                                   | 1  | 1  | 0 | 100 |
| CÜMLE TÜRLERİ                                      | 1  | 0  | 1 | 0   |
| TAMLAMALAR   | 1  | 1  | 0 | 100 |
| YAZIM KURALLARI                                    | 2  | 2  | 0 | 100 |
| NOKTALAMA İŞARETLERİ                               | 2  | 1  | 0 | 50  |
| ANLATIM TEKNİKLERİ VE DÜŞÜNCEYİ GELİŞTİRME YOLLARI | 1  | 1  | 0 | 100 |
| PARAGRAFİN YAPISI                                  | 2  | 2  | 0 | 100 |
| PARAGRAF YORUMU                                    | 23 | 17 | 5 | 74  |

| TYT Sosyal   | S | D | Y | B%  |
|--|---|---|---|-----|
| <b>Tarih-1</b>                                       |   |   |   |     |
| İSLAM MEDENİYETİNİN DOĞUŞU                           | 1 | 1 | 0 | 100 |
| İLK VE ORTA ÇAĞLARDA TÜRK DÜNYASI                    | 1 | 1 | 0 | 100 |
| YERLEŞME VE DEVLETLEŞME SÜRECİNDE SELÇUKLU TÜRKİYESİ | 1 | 1 | 0 | 100 |
| İKİ SAVAŞ ARASI DÖNEMDE TÜRKİYE VE DÜNYA             | 1 | 1 | 0 | 100 |
| 20. YÜZYIL BAŞLARINDA OSMANLI DEVLETİ VE DÜNYA       | 1 | 0 | 0 | 0   |

| TYT Sosyal                         | S | D | Y | B%  |
|------------------------------------|---|---|---|-----|
| <b>Coğrafya-1</b>                  |   |   |   |     |
| DOĞAL SİSTEMLER                    | 2 | 0 | 1 | 0   |
| DOĞAL SİSTEMLER                    | 1 | 0 | 0 | 0   |
| KÜRESEL ORTAM: BÖLGELER VE ÜLKELER | 1 | 0 | 0 | 0   |
| ÇEVRE VE TOPLUM                    | 1 | 1 | 0 | 100 |

| TYT Sosyal                               | S | D | Y | B% |
|--|---|---|---|----|
| <b>Felsefe</b>                           |   |   |   |    |
| FELSEFİYİ TANIMA                         | 1 | 0 | 1 | 0  |
| FELSEFENİN TEMEL KONULARI VE PROBLEMLERİ | 2 | 1 | 1 | 50 |
| MÖ 6. YÜZYIL-MS 2. YÜZYIL FELSEFESİ      | 2 | 1 | 1 | 50 |

| TYT Sosyal                   | S | D | Y | B%  |
|------------------------------|---|---|---|-----|
| <b>Din Kül. ve Ahl. Bil.</b> |   |   |   |     |
| ALLAH İNSAN İLİŞKİSİ         | 2 | 1 | 0 | 50  |
| KUR'AN'A GÖRE HZ. MUHAMMED   | 1 | 0 | 1 | 0   |
| DİN VE HAYAT                 | 1 | 1 | 0 | 100 |
| BİLGİ VE İNANÇ               | 1 | 1 | 0 | 100 |

| TYT Sosyal                               | S | D | Y | B% |
|--|---|---|---|----|
| <b>Felsefe (Seçmeli)</b>                 |   |   |   |    |
| FELSEFİYİ TANIMA                         | 1 | 0 | 0 | 0  |
| FELSEFENİN TEMEL KONULARI VE PROBLEMLERİ | 1 | 0 | 0 | 0  |
| MÖ 6. YÜZYIL-MS 2. YÜZYIL FELSEFESİ      | 2 | 0 | 0 | 0  |
| FELSEFİ OKUMA VE YAZMA                   | 1 | 0 | 0 | 0  |

| TYT Matematik                                 | S  | D | Y | B%  |
|---|----|---|---|-----|
| <b>Matematik-1</b>                            |    |   |   |     |
| RASYONEL SAYILAR                              | 2  | 2 | 0 | 100 |
| SAYILAR                                       | 4  | 4 | 0 | 100 |
| ÜSLÜ VE KÖKLÜ İFADELER                        | 2  | 2 | 0 | 100 |
| BİRİNCİ DERECEDEN DENKLEMLER VE EŞİTSİZLİKLER | 1  | 1 | 0 | 100 |
| MUTLAK DEĞER                                  | 1  | 1 | 0 | 100 |
| BÖLÜNEBİLME VE EBOB-EKOK                      | 1  | 1 | 0 | 100 |
| PERMÜTASYON, KOMBİNASYON, BİNOM AÇILIMI       | 2  | 0 | 1 | 0   |
| MANTIK  | 1  | 1 | 0 | 100 |
| KÜMELER                                       | 1  | 0 | 1 | 0   |
| PROBLEMLER                                    | 12 | 6 | 1 | 50  |
| FONKSİYONLAR                                  | 1  | 0 | 0 | 0   |
| VERİ  | 1  | 0 | 0 | 0   |
| OLASILIK                                      | 1  | 0 | 0 | 0   |

| TYT Fen   | S | D | Y | B% |
|---|---|---|---|----|
| <b>Geometri</b>                                   |   |   |   |    |
| ÇOKGENLER VE DÖRTGENLER                           | 4 | 1 | 0 | 25 |
| ÜÇGENLERDE EŞLİK, BENZERLİK VE YARDIMCI ELEMANLAR | 2 | 0 | 0 | 0  |
| ÖZEL ÜÇGENLER                                     | 1 | 0 | 1 | 0  |
| UZAY GEOMETRİ (KATI CİSİMLER)                     | 3 | 0 | 0 | 0  |

| TYT Fen                | S | D | Y | B%  |
|------------------------|---|---|---|-----|
| <b>Fizik</b>           |   |   |   |     |
| Akışkanlar             | 1 | 0 | 0 | 0   |
| HAREKET VE KUVVET      | 1 | 0 | 0 | 0   |
| ELEKTRİK VE MANYETİZMA | 1 | 1 | 0 | 100 |
| Enerji                 | 1 | 1 | 0 | 100 |
| OPTİK                  | 1 | 1 | 0 | 100 |
| DALGALAR               | 1 | 1 | 0 | 100 |
| MADDE VE ÖZELLİKLERİ   | 1 | 0 | 0 | 0   |

| TYT Fen   | S | D | Y | B%  |
|---|---|---|---|-----|
| <b>Kimya</b>                                      |   |   |   |     |
| KİMYA BİLİMİ                                      | 1 | 1 | 0 | 100 |
| ATOM VE PERİYODİK SİSTEM                          | 1 | 0 | 1 | 0   |
| KİMYASAL TÜRLER ARASI ETKİLEŞİMLER                | 1 | 0 | 0 | 0   |
| MADDENİN HALLERİ                                  | 1 | 0 | 1 | 0   |
| KİMYANIN TEMEL KANUNLARI VE KİMYASAL HESAPLAMALAR | 1 | 1 | 0 | 100 |
| KARIŞIMLAR  | 1 | 0 | 1 | 0   |
| ASİTLER, BAZLAR VE TUZLAR                         | 1 | 1 | 0 | 100 |

| TYT Fen                                       | S | D | Y | B%  |
|---|---|---|---|-----|
| <b>Biyoloji</b>                               |   |   |   |     |
| YAŞAM BİLİMİ BİYOLOJİ                         | 1 | 1 | 0 | 100 |
| HÜCRE   | 1 | 0 | 1 | 0   |
| CANLILAR DÜNYASI                              | 1 | 1 | 0 | 100 |
| HÜCRE BÖLÜNMELEİ                              | 1 | 1 | 0 | 100 |
| KALITIMIN GENEL İLKELERİ                      | 1 | 0 | 0 | 0   |
| EKOSİSTEM EKOLOJİSİ VE GÜNCEL ÇEVRE SORUNLARI | 1 | 1 | 0 | 100 |

| SONUÇ BELGESİ                                      |        |       |
|--|--------|-------|
| KÜTAHYA / TAVŞANLI / TAVŞANLI HALK EĞİTİMİ MERKEZİ |        |       |
| Öğrenci  | Numara | Sınıf |
| HAVVANUR   | 75     | MA    |

| MİKRO ORJİNAL TYT 2  |  |
|----------------------|--|
| DERSLERE GÖRE ANALİZ |  |

| Ders                  | Soru       | Doğru     | Yanlış    | Net          | Başarı %  | Sınıf Ort.    | Kurum Ort.    | Genel Ort.    |
|-----------------------|------------|-----------|-----------|--------------|-----------|---------------|---------------|---------------|
| Türkçe                | 40         | 30        | 9         | 27,75        | 69        | ▲27,06        | ▲25,24        | ▲20,44        |
| Tarih-1               | 5          | 3         | 1         | 2,75         | 55        | ▼3,33         | ▼3,21         | ▼3,07         |
| Coğrafya-1            | 5          | 1         | 1         | 0,75         | 15        | ▼0,78         | ▼0,81         | ▲0,57         |
| Felsefe               | 5          | 4         | 1         | 3,75         | 75        | ▲2,38         | ▲2,46         | ▲1,94         |
| Din Kül. ve Ahl. Bil. | 5          | 5         | 0         | 5,00         | 100       | ▲3,91         | ▲3,77         | ▲3,14         |
| Felsefe (Seçmeli)     | 5          | 0         | 0         | 0,00         | 0         | ◆0,00         | ◆0,00         | ◆0,00         |
| TYT Sosyal            | 20         | 13        | 3         | 12,25        | 61        | ▲10,40        | ▲10,25        | ▲8,72         |
| Matematik-1           | 30         | 12        | 2         | 11,50        | 38        | ▼16,97        | ▼13,44        | ▲9,00         |
| Geometri              | 10         | 0         | 0         | 0,00         | 0         | ▼2,75         | ▼1,86         | ▼1,17         |
| TYT Matematik         | 40         | 12        | 2         | 11,50        | 29        | ▼19,72        | ▼15,31        | ▲10,17        |
| Fizik                 | 7          | 2         | 1         | 1,75         | 25        | ▼3,12         | ▼2,46         | ▲1,71         |
| Kimya                 | 7          | 1         | 1         | 0,75         | 11        | ▼3,73         | ▼2,53         | ▼1,63         |
| Biyoloji              | 6          | 3         | 1         | 2,75         | 46        | ▼4,01         | ▲2,67         | ▲1,96         |
| TYT Fen               | 20         | 6         | 3         | 5,25         | 26        | ▼10,86        | ▼7,66         | ▼5,30         |
| <b>Toplam:</b>        | <b>120</b> | <b>61</b> | <b>17</b> | <b>56,75</b> | <b>47</b> | <b>▼68,03</b> | <b>▼58,45</b> | <b>▲44,63</b> |

|                |  |
|----------------|--|
| Soru No        | 1234567890123456789012345678901234567890   |
| TYT Türkçe     | cAcE BBB CaBEDAadCCDCeBDEABE CEDECAD aaBB  |
| Cevap Anahtarı | A BADEBBBCCBEDAEADCCDACEBDEABE CEDECADDCBB |
| TYT Sosyal     | CCDd b ACEDCdeADBC                         |
| Cevap Anahtarı | A CCDEDCBEDACEDCAEADBCACCCA                |
| TYT Matematik  | CDEA CD c aAC DB CA                        |
| Cevap Anahtarı | A CDEAACDEDCDACDDBEAECADCCDBBACCCDBDBADCEB |
| TYT Fen        | CE aaA CCd A                               |
| Cevap Anahtarı | A CDCCEBECAEDBEADCCAEAE                    |

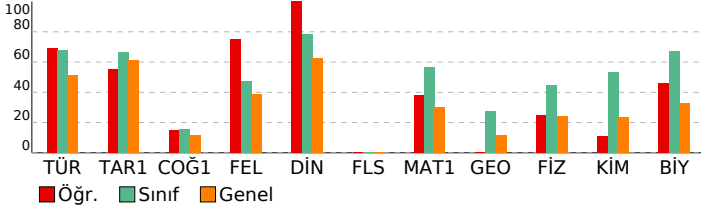

| TYT Türkçe   | S  | D  | Y | B%  |
|--|----|----|---|-----|
| <b>Türkçe</b>                                      |    |    |   |     |
| SÖZCÜKTE VE SÖZ ÖBEKLERİNDE ANLAM                  | 4  | 2  | 2 | 50  |
| CÜMLENİN ANLAMI VE YORUMU                          | 3  | 3  | 0 | 100 |
| CÜMLENİN ÖGELERİ                                   | 1  | 1  | 0 | 100 |
| CÜMLE TÜRLERİ                                      | 1  | 0  | 1 | 0   |
| TAMLAMALAR   | 1  | 1  | 0 | 100 |
| YAZIM KURALLARI                                    | 2  | 2  | 0 | 100 |
| NOKTALAMA İŞARETLERİ                               | 2  | 1  | 1 | 50  |
| ANLATIM TEKNİKLERİ VE DÜŞÜNCEYİ GELİŞTİRME YOLLARI | 1  | 0  | 1 | 0   |
| PARAGRAFIN YAPISI                                  | 2  | 1  | 1 | 50  |
| PARAGRAF YORUMU                                    | 23 | 19 | 3 | 83  |

| TYT Sosyal   | S | D | Y | B%  |
|--|---|---|---|-----|
| <b>Tarih-1</b>                                       |   |   |   |     |
| İSLAM MEDENİYETİNİN DOĞUŞU                           | 1 | 1 | 0 | 100 |
| İLK VE ORTA ÇAĞLARDA TÜRK DÜNYASI                    | 1 | 1 | 0 | 100 |
| YERLEŞME VE DEVLETLEŞME SÜRECİNDE SELÇUKLU TÜRKİYESİ | 1 | 1 | 0 | 100 |
| İKİ SAVAŞ ARASI DÖNEMDE TÜRKİYE VE DÜNYA             | 1 | 0 | 1 | 0   |
| 20. YÜZYIL BAŞLARINDA OSMANLI DEVLETİ VE DÜNYA       | 1 | 0 | 0 | 0   |

| TYT Sosyal                         | S | D | Y | B%  |
|------------------------------------|---|---|---|-----|
| <b>Coğrafya-1</b>                  |   |   |   |     |
| DOĞAL SİSTEMLER                    | 2 | 0 | 1 | 0   |
| DOĞAL SİSTEMLER                    | 1 | 0 | 0 | 0   |
| KÜRESEL ORTAM: BÖLGELER VE ÜLKELER | 1 | 0 | 0 | 0   |
| ÇEVRE VE TOPLUM                    | 1 | 1 | 0 | 100 |

| TYT Sosyal                               | S | D | Y | B%  |
|--|---|---|---|-----|
| <b>Felsefe</b>                           |   |   |   |     |
| FELSEFİYİ TANIMA                         | 1 | 1 | 0 | 100 |
| FELSEFENİN TEMEL KONULARI VE PROBLEMLERİ | 2 | 1 | 1 | 50  |
| MÖ 6. YÜZYIL-MS 2. YÜZYIL FELSEFESİ      | 2 | 2 | 0 | 100 |

| TYT Sosyal                   | S | D | Y | B%  |
|------------------------------|---|---|---|-----|
| <b>Din Kül. ve Ahl. Bil.</b> |   |   |   |     |
| ALLAH İNSAN İLİŞKİSİ         | 2 | 2 | 0 | 100 |
| KUR'AN'A GÖRE HZ. MUHAMMED   | 1 | 1 | 0 | 100 |
| DİN VE HAYAT                 | 1 | 1 | 0 | 100 |
| BİLGİ VE İNANÇ               | 1 | 1 | 0 | 100 |

| TYT Sosyal                               | S | D | Y | B% |
|--|---|---|---|----|
| <b>Felsefe (Seçmeli)</b>                 |   |   |   |    |
| FELSEFİYİ TANIMA                         | 1 | 0 | 0 | 0  |
| FELSEFENİN TEMEL KONULARI VE PROBLEMLERİ | 1 | 0 | 0 | 0  |
| MÖ 6. YÜZYIL-MS 2. YÜZYIL FELSEFESİ      | 2 | 0 | 0 | 0  |
| FELSEFİ OKUMA VE YAZMA                   | 1 | 0 | 0 | 0  |

| TYT Matematik                              | S  | D | Y | B%  |
|--|----|---|---|-----|
| <b>Matematik-1</b>                         |    |   |   |     |
| RASYONEL SAYILAR                           | 2  | 2 | 0 | 100 |
| SAYILAR                                    | 4  | 3 | 0 | 75  |
| ÜSLÜ VE KÖKLÜ İFADELER                     | 2  | 1 | 0 | 50  |
| BİRİNCİ DERECE DENKLEMLER VE EŞİTSİZLİKLER | 1  | 1 | 0 | 100 |
| MUTLAK DEĞER                               | 1  | 0 | 0 | 0   |
| BÖLÜNEBİLME VE EBOB-EKOK                   | 1  | 0 | 1 | 0   |
| PERMÜTASYON, KOMBİNASYON, BİNOM AÇILIMI    | 2  | 0 | 1 | 0   |
| MANTIK                                     | 1  | 1 | 0 | 100 |
| KÜMELER                                    | 1  | 0 | 0 | 0   |
| PROBLEMLER                                 | 12 | 3 | 0 | 25  |
| FONKSİYONLAR                               | 1  | 1 | 0 | 100 |
| VERİ                                       | 1  | 0 | 0 | 0   |
| OLASILIK                                   | 1  | 0 | 0 | 0   |

| TYT Fen                | S | D | Y | B%  |
|------------------------|---|---|---|-----|
| <b>Fizik</b>           |   |   |   |     |
| Akışkanlar             | 1 | 0 | 0 | 0   |
| HAREKET VE KUVVET      | 1 | 0 | 0 | 0   |
| ELEKTRİK VE MANYETİZMA | 1 | 0 | 0 | 0   |
| Enerji                 | 1 | 1 | 0 | 100 |
| OPTİK                  | 1 | 1 | 0 | 100 |
| DALGALAR               | 1 | 0 | 0 | 0   |
| MADDE VE ÖZELLİKLERİ   | 1 | 0 | 1 | 0   |

| TYT Fen   | S | D | Y | B%  |
|---|---|---|---|-----|
| <b>Kimya</b>                                      |   |   |   |     |
| KİMYA BİLİMİ                                      | 1 | 0 | 1 | 0   |
| ATOM VE PERİYODİK SİSTEM                          | 1 | 1 | 0 | 100 |
| KİMYASAL TÜRLER ARASI ETKİLEŞİMLER                | 1 | 0 | 0 | 0   |
| MADDE HALLERİ                                     | 1 | 0 | 0 | 0   |
| KİMYANIN TEMEL KANUNLARI VE KİMYASAL HESAPLAMALAR | 1 | 0 | 0 | 0   |
| KARIŞIMLAR  | 1 | 0 | 0 | 0   |
| ASİTLER, BAZLAR VE TUZLAR                         | 1 | 0 | 0 | 0   |

| TYT Fen                                       | S | D | Y | B%  |
|---|---|---|---|-----|
| <b>Biyoloji</b>                               |   |   |   |     |
| YAŞAM BİLİMİ BİYOLOJİ                         | 1 | 0 | 0 | 0   |
| HÜCRE   | 1 | 1 | 0 | 100 |
| CANILAR DÜNYASI                               | 1 | 1 | 0 | 100 |
| HÜCRE BÖLÜNMELEİ                              | 1 | 0 | 1 | 0   |
| KALITIMIN GENEL İLKELERİ                      | 1 | 0 | 0 | 0   |
| EKOSİSTEM EKOLOJİSİ VE GÜNCEL ÇEVRE SORUNLARI | 1 | 1 | 0 | 100 |

| SONUÇ BELGESİ                                      |        |       |  |
|--|--------|-------|--|
| KÜTAHYA / TAVŞANLI / TAVŞANLI HALK EĞİTİMİ MERKEZİ |        |       |  |
| Öğrenci  | Numara | Sınıf |  |
| HAYRUNNİSA YAVAŞ                                   | 55576  | MA    |  |

| MİKRO ORJİNAL TYT 2  |  |  |  |
|----------------------|--|--|--|
| DERSLERE GÖRE ANALİZ |  |  |  |

| Ders                  | Soru       | Doğru     | Yanlış    | Net          | Başarı %  | Sınıf Ort.    | Kurum Ort.    | Genel Ort.    |
|-----------------------|------------|-----------|-----------|--------------|-----------|---------------|---------------|---------------|
| Türkçe                | 40         | 34        | 6         | 32,50        | 81        | ▲27,06        | ▲25,24        | ▲20,44        |
| Tarih-1               | 5          | 5         | 0         | 5,00         | 100       | ▲3,33         | ▲3,21         | ▲3,07         |
| Coğrafya-1            | 5          | 3         | 0         | 3,00         | 60        | ▲0,78         | ▲0,81         | ▲0,57         |
| Felsefe               | 5          | 3         | 2         | 2,50         | 50        | ▲2,38         | ▲2,46         | ▲1,94         |
| Din Kül. ve Ahl. Bil. | 5          | 4         | 1         | 3,75         | 75        | ▼3,91         | ▼3,77         | ▲3,14         |
| Felsefe (Seçmeli)     | 5          | 0         | 0         | 0,00         | 0         | ◆0,00         | ◆0,00         | ◆0,00         |
| TYT Sosyal            | 20         | 15        | 3         | 14,25        | 71        | ▲10,40        | ▲10,25        | ▲8,72         |
| Matematik-1           | 30         | 27        | 3         | 26,25        | 88        | ▲16,97        | ▲13,44        | ▲9,00         |
| Geometri              | 10         | 4         | 0         | 4,00         | 40        | ▲2,75         | ▲1,86         | ▲1,17         |
| TYT Matematik         | 40         | 31        | 3         | 30,25        | 76        | ▲19,72        | ▲15,31        | ▲10,17        |
| Fizik                 | 7          | 7         | 0         | 7,00         | 100       | ▲3,12         | ▲2,46         | ▲1,71         |
| Kimya                 | 7          | 4         | 3         | 3,25         | 46        | ▼3,73         | ▲2,53         | ▲1,63         |
| Biyoloji              | 6          | 5         | 1         | 4,75         | 79        | ▲4,01         | ▲2,67         | ▲1,96         |
| TYT Fen               | 20         | 16        | 4         | 15,00        | 75        | ▲10,86        | ▲7,66         | ▲5,30         |
| <b>Toplam:</b>        | <b>120</b> | <b>96</b> | <b>16</b> | <b>92,00</b> | <b>77</b> | <b>▲68,03</b> | <b>▲58,45</b> | <b>▲44,63</b> |

|                |  |
|----------------|--|
| Soru No        | 1234567890123456789012345678901234567890   |
| TYT Türkçe     | cADEBBBBCaBEDAEADCCDACcBDEcBECEDECADCaBB   |
| Cevap Anahtarı | A BADEBBBBCCBEDAEADCCDACcBDEcBECEDECADCCBB |
| TYT Sosyal     | CCDEDC B AaEDCceEdDBC                      |
| Cevap Anahtarı | A CCDEDCBEDACEDCAEADBCACCCA                |
| TYT Matematik  | CDEAACDEDcBACDDBEAECADCCDBDabCCD D C       |
| Cevap Anahtarı | A CDEAACDEDcBACDDBEAECADCCDBDabCCDBDabDCEB |
| TYT Fen        | CDCCEBECbDBEDcCCdEA                        |
| Cevap Anahtarı | A CDCCEBECABEDBEADCCAEAE                   |

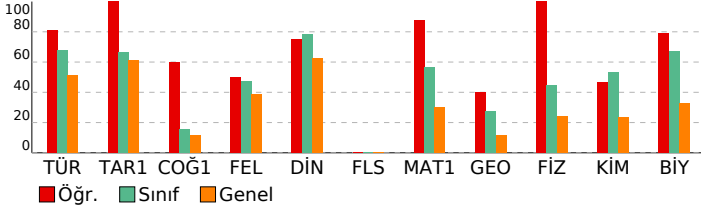

| TYT Türkçe   | S  | D  | Y | B%  |
|--|----|----|---|-----|
| <b>Türkçe</b>                                      |    |    |   |     |
| SÖZCÜKTE VE SÖZ ÖBEKLERİNDE ANLAM                  | 4  | 3  | 1 | 75  |
| CÜMLENİN ANLAMI VE YORUMU                          | 3  | 3  | 0 | 100 |
| CÜMLENİN ÖGELERİ                                   | 1  | 1  | 0 | 100 |
| CÜMLE TÜRLERİ                                      | 1  | 0  | 1 | 0   |
| TAMLAMALAR   | 1  | 1  | 0 | 100 |
| YAZIM KURALLARI                                    | 2  | 2  | 0 | 100 |
| NOKTALAMA İŞARETLERİ                               | 2  | 2  | 0 | 100 |
| ANLATIM TEKNİKLERİ VE DÜŞÜNCEYİ GELİŞTİRME YOLLARI | 1  | 1  | 0 | 100 |
| PARAGRAFİN YAPISI                                  | 2  | 2  | 0 | 100 |
| PARAGRAF YORUMU                                    | 23 | 19 | 4 | 83  |

| TYT Sosyal   | S | D | Y | B%  |
|--|---|---|---|-----|
| <b>Tarih-1</b>                                       |   |   |   |     |
| İSLAM MEDENİYETİNİN DOĞUŞU                           | 1 | 1 | 0 | 100 |
| İLK VE ORTA ÇAĞLARDA TÜRK DÜNYASI                    | 1 | 1 | 0 | 100 |
| YERLEŞME VE DEVLETLEŞME SÜRECİNDE SELÇUKLU TÜRKİYESİ | 1 | 1 | 0 | 100 |
| İKİ SAVAŞ ARASI DÖNEMDE TÜRKİYE VE DÜNYA             | 1 | 1 | 0 | 100 |
| 20. YÜZYIL BAŞLARINDA OSMANLI DEVLETİ VE DÜNYA       | 1 | 1 | 0 | 100 |

| TYT Sosyal                         | S | D | Y | B%  |
|------------------------------------|---|---|---|-----|
| <b>Coğrafya-1</b>                  |   |   |   |     |
| DOĞAL SİSTEMLER                    | 2 | 1 | 0 | 50  |
| DOĞAL SİSTEMLER                    | 1 | 1 | 0 | 100 |
| KÜRESEL ORTAM: BÖLGELER VE ÜLKELER | 1 | 0 | 0 | 0   |
| ÇEVRE VE TOPLUM                    | 1 | 1 | 0 | 100 |

| TYT Sosyal                               | S | D | Y | B%  |
|--|---|---|---|-----|
| <b>Felsefe</b>                           |   |   |   |     |
| FELSEFİYİ TANIMA                         | 1 | 0 | 1 | 0   |
| FELSEFENİN TEMEL KONULARI VE PROBLEMLERİ | 2 | 1 | 1 | 50  |
| MÖ 6. YÜZYIL-MS 2. YÜZYIL FELSEFESİ      | 2 | 2 | 0 | 100 |

| TYT Sosyal                   | S | D | Y | B%  |
|------------------------------|---|---|---|-----|
| <b>Din Kül. ve Ahl. Bil.</b> |   |   |   |     |
| ALLAH İNSAN İLİŞKİSİ         | 2 | 1 | 1 | 50  |
| KUR'AN'A GÖRE HZ. MUHAMMED   | 1 | 1 | 0 | 100 |
| DİN VE HAYAT                 | 1 | 1 | 0 | 100 |
| BİLGİ VE İNANÇ               | 1 | 1 | 0 | 100 |

| TYT Sosyal                               | S | D | Y | B% |
|--|---|---|---|----|
| <b>Felsefe (Seçmeli)</b>                 |   |   |   |    |
| FELSEFİYİ TANIMA                         | 1 | 0 | 0 | 0  |
| FELSEFENİN TEMEL KONULARI VE PROBLEMLERİ | 1 | 0 | 0 | 0  |
| MÖ 6. YÜZYIL-MS 2. YÜZYIL FELSEFESİ      | 2 | 0 | 0 | 0  |
| FELSEFİ OKUMA VE YAZMA                   | 1 | 0 | 0 | 0  |

| TYT Matematik                              | S  | D  | Y | B%  |
|--|----|----|---|-----|
| <b>Matematik-1</b>                         |    |    |   |     |
| RASYONEL SAYILAR                           | 2  | 2  | 0 | 100 |
| SAYILAR                                    | 4  | 4  | 0 | 100 |
| ÜSLÜ VE KÖKLÜ İFADELER                     | 2  | 2  | 0 | 100 |
| BİRİNCİ DERECE DENKLEMLER VE EŞİTSİZLİKLER | 1  | 1  | 0 | 100 |
| MUTLAK DEĞER                               | 1  | 1  | 0 | 100 |
| BÖLÜNEBİLME VE EBOB-EKOK                   | 1  | 1  | 0 | 100 |
| PERMÜTASYON, KOMBİNASYON, BİNOM AÇILIMI    | 2  | 0  | 2 | 0   |
| MANTIK                                     | 1  | 1  | 0 | 100 |
| KÜMELER                                    | 1  | 1  | 0 | 100 |
| PROBLEMLER                                 | 12 | 12 | 0 | 100 |
| FONKSİYONLAR                               | 1  | 1  | 0 | 100 |
| VERİ                                       | 1  | 0  | 1 | 0   |
| OLASILIK                                   | 1  | 1  | 0 | 100 |

| TYT Fen                | S | D | Y | B%  |
|------------------------|---|---|---|-----|
| <b>Fizik</b>           |   |   |   |     |
| Akışkanlar             | 1 | 1 | 0 | 100 |
| HAREKET VE KUVVET      | 1 | 1 | 0 | 100 |
| ELEKTRİK VE MANYETİZMA | 1 | 1 | 0 | 100 |
| Enerji                 | 1 | 1 | 0 | 100 |
| OPTİK                  | 1 | 1 | 0 | 100 |
| DALGALAR               | 1 | 1 | 0 | 100 |
| MADDE VE ÖZELLİKLERİ   | 1 | 1 | 0 | 100 |

| TYT Fen   | S | D | Y | B%  |
|---|---|---|---|-----|
| <b>Kimya</b>                                      |   |   |   |     |
| KİMYA BİLİMİ                                      | 1 | 1 | 0 | 100 |
| ATOM VE PERİYODİK SİSTEM                          | 1 | 0 | 1 | 0   |
| KİMYASAL TÜRLER ARASI ETKİLEŞİMLER                | 1 | 0 | 1 | 0   |
| MADDE HALLERİ                                     | 1 | 1 | 0 | 100 |
| KİMYANIN TEMEL KANUNLARI VE KİMYASAL HESAPLAMALAR | 1 | 1 | 0 | 100 |
| KARIŞIMLAR  | 1 | 1 | 0 | 100 |
| ASİTLER, BAZLAR VE TUZLAR                         | 1 | 0 | 1 | 0   |

| TYT Fen                                       | S | D | Y | B%  |
|---|---|---|---|-----|
| <b>Biyoloji</b>                               |   |   |   |     |
| YAŞAM BİLİMİ BİYOLOJİ                         | 1 | 1 | 0 | 100 |
| HÜCRE   | 1 | 1 | 0 | 100 |
| CANILAR DÜNYASI                               | 1 | 1 | 0 | 100 |
| HÜCRE BÖLÜNMELEİ                              | 1 | 0 | 1 | 0   |
| KALITIMIN GENEL İLKELERİ                      | 1 | 1 | 0 | 100 |
| EKOSİSTEM EKOLOJİSİ VE GÜNCEL ÇEVRE SORUNLARI | 1 | 1 | 0 | 100 |

| SONUÇ BELGESİ                                      |        |       |
|--|--------|-------|
| KÜTAHYA / TAVŞANLI / TAVŞANLI HALK EĞİTİMİ MERKEZİ |        |       |
| Öğrenci  | Numara | Sınıf |
| İKRA   | 82     | MA    |

| MİKRO ORJİNAL TYT 2  |  |
|----------------------|--|
| DERSLERE GÖRE ANALİZ |  |

| Ders           | Soru       | Doğru     | Yanlış    | Net          | Başarı %  | Sınıf Ort.    | Kurum Ort.    | Genel Ort.    |
|----------------|------------|-----------|-----------|--------------|-----------|---------------|---------------|---------------|
| Türkçe         | 40         | 25        | 11        | 22,25        | 56        | ▼27,06        | ▼25,24        | ▲20,44        |
| Matematik-1    | 30         | 19        | 0         | 19,00        | 63        | ▲16,97        | ▲13,44        | ▲9,00         |
| Geometri       | 10         | 3         | 1         | 2,75         | 28        | ◆2,75         | ▲1,86         | ▲1,17         |
| TYT Matematik  | 40         | 22        | 1         | 21,75        | 54        | ▲19,72        | ▲15,31        | ▲10,17        |
| Fizik          | 7          | 3         | 3         | 2,25         | 32        | ▼3,12         | ▼2,46         | ▲1,71         |
| Kimya          | 7          | 5         | 2         | 4,50         | 64        | ▲3,73         | ▲2,53         | ▲1,63         |
| Biyoloji       | 6          | 5         | 1         | 4,75         | 79        | ▲4,01         | ▲2,67         | ▲1,96         |
| TYT Fen        | 20         | 13        | 6         | 11,50        | 58        | ▲10,86        | ▲7,66         | ▲5,30         |
| <b>Toplam:</b> | <b>120</b> | <b>60</b> | <b>18</b> | <b>55,50</b> | <b>46</b> | <b>▼68,03</b> | <b>▼58,45</b> | <b>▲44,63</b> |

|                |  |
|----------------|--|
| Soru No        | 1234567890123456789012345678901234567890   |
| TYT Türkçe     | ccDcBBc cEDAEdDCCe cBDEABECbDEaA CDaBB     |
| Cevap Anahtarı | A BADEBBBCCBEDAEADCCDACEBDEABECEDECADCDCBB |
| TYT Matematik  | CDEAACD DC ACD B A A B BACCD a A           |
| Cevap Anahtarı | A CDEAACDEDDCADDBEAACADDCBDBACCCBDBADCEB   |
| TYT Fen        | Cb CEedeAEDBcADCCAEe                       |
| Cevap Anahtarı | A CDCCEBECAEDBEADCCAEA                     |

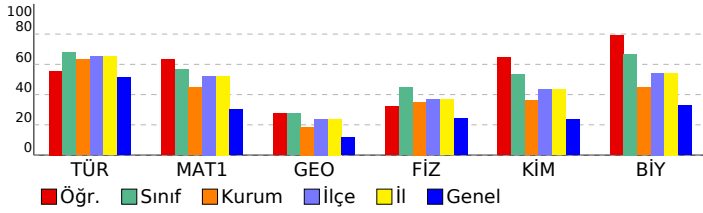

|  |                 |
|--|-----------------|
| <b>TYT Türkçe</b>                                  | <b>S D Y B%</b> |
| Türkçe   | 4 1 3 25        |
| SÖZCÜKTE VE SÖZ ÖBEKLERİNDE ANLAM                  | 3 2 1 67        |
| CÜMLENİN ANLAMI VE YORUMU                          | 1 1 0 100       |
| CÜMLENİN ÖGELERİ                                   | 1 0 0 0         |
| CÜMLE TÜRLERİ                                      | 1 0 1 0         |
| TAMLAMALAR   | 2 2 0 100       |
| YAZIM KURALLARI                                    | 2 2 0 100       |
| NOKTALAMA İŞARETLERİ                               | 1 0 1 0         |
| ANLATIM TEKNİKLERİ VE DÜŞÜNCEYİ GELİŞTİRME YOLLARI | 2 2 0 100       |
| PARAGRAFİN YAPISI                                  | 2 3 15 65       |
| PARAGRAF YORUMU                                    |                 |
| <b>TYT Matematik</b>                               | <b>S D Y B%</b> |
| <b>Matematik-1</b>                                 | <b>S D Y B%</b> |
| RASYONEL SAYILAR                                   | 2 2 0 100       |
| SAYILAR  | 4 4 0 100       |
| ÜSLÜ VE KÖKLÜ İFADELER                             | 2 2 0 100       |
| BİRİNCİ DERECE DENKLEMLER VE EŞİTSİZLİKLER         | 1 1 0 100       |
| MUTLAK DEĞER                                       | 1 0 0 0         |
| BÖLÜNEBİLME VE EBOB-EKOK                           | 1 1 0 100       |
| PERMÜTASYON, KOMBİNASYON, BİNOM AÇILIMI            | 1 1 0 100       |
| MANTIK   | 1 1 0 100       |
| KÜMELER  | 1 1 0 100       |
| PROBLEMLER   | 12 3 0 25       |
| FONKSİYONLAR                                       | 1 1 0 100       |
| VERİ   | 1 1 0 100       |
| OLASILIK   | 1 1 0 100       |
| <b>Geometri</b>                                    | <b>S D Y B%</b> |
| ÇOKGENLER VE DÖRTGENLER                            | 4 2 0 50        |
| ÜÇGENLERDE EŞLİK, BENZERLİK VE YARDIMCI ELEMANLAR  | 2 1 0 50        |
| ÖZEL ÜÇGENLER                                      | 1 0 1 0         |
| UZAY GEOMETRİ (KATI CİSİMLER)                      | 3 0 0 0         |
| <b>TYT Fen</b>                                     | <b>S D Y B%</b> |
| <b>Fizik</b>                                       | <b>S D Y B%</b> |
| Akışkanlar   | 1 1 0 100       |
| HAREKET VE KUVVET                                  | 1 0 1 0         |
| ELEKTRİK VE MANYETİZMA                             | 1 0 0 0         |
| Enerji   | 1 1 0 100       |
| OPTİK  | 1 1 0 100       |
| DALGALAR   | 1 0 1 0         |
| MADDE VE ÖZELLİKLERİ                               | 1 0 1 0         |
| <b>Kimya</b>                                       | <b>S D Y B%</b> |
| KİMYA BİLİMİ                                       | 1 0 1 0         |
| ATOM VE PERİYODİK SİSTEM                           | 1 1 0 100       |
| KİMYASAL TÜRLER ARASI ETKİLEŞİMLER                 | 1 1 0 100       |
| MADDENİN HALLERİ                                   | 1 1 0 100       |
| KİMYANIN TEMEL KANUNLARI VE KİMYASAL HESAPLAMALAR  | 1 1 0 100       |
| KARIŞIMLAR   | 1 0 1 0         |
| ASİTLER, BAZLAR VE TUZLAR                          | 1 1 0 100       |
| <b>Biyoloji</b>                                    | <b>S D Y B%</b> |
| YAŞAM BİLİMİ BİYOLOJİ                              | 1 1 0 100       |
| HÜCRE  | 1 1 0 100       |
| CANLILAR DÜNYASI                                   | 1 1 0 100       |
| HÜCRE BÖLÜNMELEİ                                   | 1 1 0 100       |
| KALITIMIN GENEL İLKELERİ                           | 1 1 0 100       |
| EKOSİSTEM EKOLOJİSİ VE GÜNCEL ÇEVRE SORUNLARI      | 1 0 1 0         |

| SONUÇ BELGESİ                                      |        |       |  |
|--|--------|-------|--|
| KÜTAHYA / TAVŞANLI / TAVŞANLI HALK EĞİTİMİ MERKEZİ |        |       |  |
| Öğrenci  | Numara | Sınıf |  |
| KEVSER KARTAL                                      | 92349  | MA    |  |

| MİKRO ORJİNAL TYT 2  |  |  |  |
|----------------------|--|--|--|
| DERSLERE GÖRE ANALİZ |  |  |  |

| Ders                  | Soru       | Doğru     | Yanlış    | Net          | Başarı %  | Sınıf Ort.    | Kurum Ort.    | Genel Ort.    |
|-----------------------|------------|-----------|-----------|--------------|-----------|---------------|---------------|---------------|
| Türkçe                | 40         | 31        | 9         | 28,75        | 72        | ▲27,06        | ▲25,24        | ▲20,44        |
| Tarih-1               | 5          | 4         | 1         | 3,75         | 75        | ▲3,33         | ▲3,21         | ▲3,07         |
| Coğrafya-1            | 5          | 2         | 3         | 1,25         | 25        | ▲0,78         | ▲0,81         | ▲0,57         |
| Felsefe               | 5          | 3         | 2         | 2,50         | 50        | ▲2,38         | ▲2,46         | ▲1,94         |
| Din Kül. ve Ahl. Bil. | 5          | 4         | 1         | 3,75         | 75        | ▼3,91         | ▼3,77         | ▲3,14         |
| Felsefe (Seçmeli)     | 5          | 0         | 0         | 0,00         | 0         | ◆0,00         | ◆0,00         | ◆0,00         |
| TYT Sosyal            | 20         | 13        | 7         | 11,25        | 56        | ▲10,40        | ▲10,25        | ▲8,72         |
| Matematik-1           | 30         | 30        | 0         | 30,00        | 100       | ▲16,97        | ▲13,44        | ▲9,00         |
| Geometri              | 10         | 7         | 1         | 6,75         | 68        | ▲2,75         | ▲1,86         | ▲1,17         |
| TYT Matematik         | 40         | 37        | 1         | 36,75        | 92        | ▲19,72        | ▲15,31        | ▲10,17        |
| Fizik                 | 7          | 5         | 2         | 4,50         | 64        | ▲3,12         | ▲2,46         | ▲1,71         |
| Kimya                 | 7          | 5         | 2         | 4,50         | 64        | ▲3,73         | ▲2,53         | ▲1,63         |
| Biyoloji              | 6          | 4         | 2         | 3,50         | 58        | ▼4,01         | ▲2,67         | ▲1,96         |
| TYT Fen               | 20         | 14        | 6         | 12,50        | 63        | ▲10,86        | ▲7,66         | ▲5,30         |
| <b>Toplam:</b>        | <b>120</b> | <b>95</b> | <b>23</b> | <b>89,25</b> | <b>74</b> | <b>▲68,03</b> | <b>▲58,45</b> | <b>▲44,63</b> |

|                |  |
|----------------|--|
| Soru No        | 1234567890123456789012345678901234567890 |
| TYT Türkçe     | BADcBBdCCBEDbEAcCCDACcBDEABECbDcCADbDaBB |
| Cevap Anahtarı | A BADEBBBCCBEDAEADCCDACBDEABECEDECADDCBB |
| TYT Sosyal     | CCaEDCddbAaEDCdBBC                       |
| Cevap Anahtarı | A CCDEDCBEDACEDCAEADBCACCCA              |
| TYT Matematik  | CDEAACDEDCDACDDBEAECADCCDBBACCD aBADCE   |
| Cevap Anahtarı | A CDEAACDEDCDACDDBEAECADCCDBBACDDBBADCEB |
| TYT Fen        | CDdCEBdaAEDBEbbeCAEA                     |
| Cevap Anahtarı | A CDCCEBECAEDBEADCCAEAA                  |

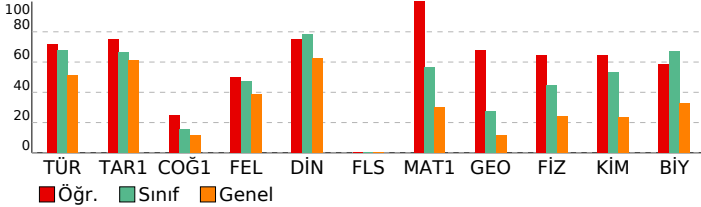

| TYT Türkçe   | S  | D  | Y | B%  |
|--|----|----|---|-----|
| <b>Türkçe</b>                                      |    |    |   |     |
| SÖZCÜKTE VE SÖZ ÖBEKLERİNDE ANLAM                  | 4  | 3  | 1 | 75  |
| CÜMLENİN ANLAMI VE YORUMU                          | 3  | 2  | 1 | 67  |
| CÜMLENİN ÖGELERİ                                   | 1  | 1  | 0 | 100 |
| CÜMLE TÜRLERİ                                      | 1  | 1  | 0 | 100 |
| TAMLAMALAR   | 1  | 1  | 0 | 100 |
| YAZIM KURALLARI                                    | 2  | 2  | 0 | 100 |
| NOKTALAMA İŞARETLERİ                               | 2  | 1  | 1 | 50  |
| ANLATIM TEKNİKLERİ VE DÜŞÜNCEYİ GELİŞTİRME YOLLARI | 1  | 1  | 0 | 100 |
| PARAGRAFİN YAPISI                                  | 2  | 1  | 1 | 50  |
| PARAGRAF YORUMU                                    | 23 | 18 | 5 | 78  |

| TYT Sosyal   | S | D | Y | B%  |
|--|---|---|---|-----|
| <b>Tarih-1</b>                                       |   |   |   |     |
| İSLAM MEDENİYETİNİN DOĞUŞU                           | 1 | 1 | 0 | 100 |
| İLK VE ORTA ÇAĞLARDA TÜRK DÜNYASI                    | 1 | 1 | 0 | 100 |
| YERLEŞME VE DEVLETLEŞME SÜRECİNDE SELÇUKLU TÜRKİYESİ | 1 | 0 | 1 | 0   |
| İKİ SAVAŞ ARASI DÖNEMDE TÜRKİYE VE DÜNYA             | 1 | 1 | 0 | 100 |
| 20. YÜZYIL BAŞLARINDA OSMANLI DEVLETİ VE DÜNYA       | 1 | 1 | 0 | 100 |

| TYT Sosyal                         | S | D | Y | B%  |
|------------------------------------|---|---|---|-----|
| <b>Coğrafya-1</b>                  |   |   |   |     |
| DOĞAL SİSTEMLER                    | 2 | 1 | 1 | 50  |
| DOĞAL SİSTEMLER                    | 1 | 0 | 1 | 0   |
| KÜRESEL ORTAM: BÖLGELER VE ÜLKELER | 1 | 0 | 1 | 0   |
| ÇEVRE VE TOPLUM                    | 1 | 1 | 0 | 100 |

| TYT Sosyal                               | S | D | Y | B%  |
|--|---|---|---|-----|
| <b>Felsefe</b>                           |   |   |   |     |
| FELSEFİYİ TANIMA                         | 1 | 0 | 1 | 0   |
| FELSEFENİN TEMEL KONULARI VE PROBLEMLERİ | 2 | 1 | 1 | 50  |
| MÖ 6. YÜZYIL-MS 2. YÜZYIL FELSEFESİ      | 2 | 2 | 0 | 100 |

| TYT Sosyal                   | S | D | Y | B%  |
|------------------------------|---|---|---|-----|
| <b>Din Kül. ve Ahl. Bil.</b> |   |   |   |     |
| ALLAH İNSAN İLİŞKİSİ         | 2 | 1 | 1 | 50  |
| KUR'AN'A GÖRE HZ. MUHAMMED   | 1 | 1 | 0 | 100 |
| DİN VE HAYAT                 | 1 | 1 | 0 | 100 |
| BİLGİ VE İNANÇ               | 1 | 1 | 0 | 100 |

| TYT Sosyal                               | S | D | Y | B% |
|--|---|---|---|----|
| <b>Felsefe (Seçmeli)</b>                 |   |   |   |    |
| FELSEFİYİ TANIMA                         | 1 | 0 | 0 | 0  |
| FELSEFENİN TEMEL KONULARI VE PROBLEMLERİ | 1 | 0 | 0 | 0  |
| MÖ 6. YÜZYIL-MS 2. YÜZYIL FELSEFESİ      | 2 | 0 | 0 | 0  |
| FELSEFİ OKUMA VE YAZMA                   | 1 | 0 | 0 | 0  |

| TYT Matematik | S | D | Y | B% |
|---------------|---|---|---|----|
|---------------|---|---|---|----|

|   |    |    |   |     |
|---|----|----|---|-----|
| <b>Matematik-1</b>                                |    |    |   |     |
| RASYONEL SAYILAR                                  | 2  | 2  | 0 | 100 |
| SAYILAR   | 4  | 4  | 0 | 100 |
| ÜSLÜ VE KÖKLÜ İFADELER                            | 2  | 2  | 0 | 100 |
| BİRİNCİ DERECE DENKLEMLER VE EŞİTSİZLİKLER        | 1  | 1  | 0 | 100 |
| MUTLAK DEĞER                                      | 1  | 1  | 0 | 100 |
| BÖLÜNEBİLME VE EBOB-EKOK                          | 1  | 1  | 0 | 100 |
| PERMÜTASYON, KOMBİNASYON, BİNOM AÇILIMI           | 2  | 2  | 0 | 100 |
| MANTIK  | 1  | 1  | 0 | 100 |
| KÜMELER   | 1  | 1  | 0 | 100 |
| PROBLEMLER  | 12 | 12 | 0 | 100 |
| FONKSİYONLAR                                      | 1  | 1  | 0 | 100 |
| VERİ  | 1  | 1  | 0 | 100 |
| OLASILIK  | 1  | 1  | 0 | 100 |
| <b>Geometri</b>                                   |    |    |   |     |
| ÇOKGENLER VE DÖRTGENLER                           | 4  | 4  | 0 | 100 |
| ÜÇGENLERDE EŞLİK, BENZERLİK VE YARDIMCI ELEMANLAR | 2  | 1  | 0 | 50  |
| ÖZEL ÜÇGENLER                                     | 1  | 0  | 1 | 0   |
| UZAY GEOMETRİ (KATI CİSİMLER)                     | 3  | 2  | 0 | 67  |

| TYT Fen | S | D | Y | B% |
|---------|---|---|---|----|
|---------|---|---|---|----|

|   |   |   |   |     |
|---|---|---|---|-----|
| <b>Fizik</b>                                      |   |   |   |     |
| Akışkanlar  | 1 | 1 | 0 | 100 |
| HAREKET VE KUVVET                                 | 1 | 1 | 0 | 100 |
| ELEKTRİK VE MANYETİZMA                            | 1 | 0 | 1 | 0   |
| Enerji  | 1 | 1 | 0 | 100 |
| OPTİK   | 1 | 1 | 0 | 100 |
| DALGALAR  | 1 | 1 | 0 | 100 |
| MADDE VE ÖZELLİKLERİ                              | 1 | 0 | 1 | 0   |
| <b>Kimya</b>                                      |   |   |   |     |
| KİMYA BİLİMİ                                      | 1 | 0 | 1 | 0   |
| ATOM VE PERİYODİK SİSTEM                          | 1 | 1 | 0 | 100 |
| KİMYASAL TÜRLER ARASI ETKİLEŞİMLER                | 1 | 1 | 0 | 100 |
| MADDENİN HALLERİ                                  | 1 | 1 | 0 | 100 |
| KİMYANIN TEMEL KANUNLARI VE KİMYASAL HESAPLAMALAR | 1 | 1 | 0 | 100 |
| KARIŞIMLAR  | 1 | 1 | 0 | 100 |
| ASİTLER, BAZLAR VE TUZLAR                         | 1 | 0 | 1 | 0   |
| <b>Biyoloji</b>                                   |   |   |   |     |
| YAŞAM BİLİMİ BİYOLOJİ                             | 1 | 0 | 1 | 0   |
| HÜCRE   | 1 | 0 | 1 | 0   |
| CANILAR DÜNYASI                                   | 1 | 1 | 0 | 100 |
| HÜCRE BÖLÜNMELEİ                                  | 1 | 1 | 0 | 100 |
| KALITIMIN GENEL İLKELERİ                          | 1 | 1 | 0 | 100 |
| EKOSİSTEM EKOLOJİSİ VE GÜNCEL ÇEVRE SORUNLARI     | 1 | 1 | 0 | 100 |

| SONUÇ BELGESİ                                      |        |       |
|--|--------|-------|
| KÜTAHYA / TAVŞANLI / TAVŞANLI HALK EĞİTİMİ MERKEZİ |        |       |
| Öğrenci  | Numara | Sınıf |
| MEHLİKA  | 65311  | MA    |

| MİKRO ORJİNAL TYT 2  |  |
|----------------------|--|
| DERSLERE GÖRE ANALİZ |  |

| Ders                  | Soru       | Doğru     | Yanlış    | Net          | Başarı %  | Sınıf Ort.    | Kurum Ort.    | Genel Ort.    |
|-----------------------|------------|-----------|-----------|--------------|-----------|---------------|---------------|---------------|
| Türkçe                | 40         | 35        | 5         | 33,75        | 84        | ▲27,06        | ▲25,24        | ▲20,44        |
| Tarih-1               | 5          | 5         | 0         | 5,00         | 100       | ▲3,33         | ▲3,21         | ▲3,07         |
| Coğrafya-1            | 5          | 1         | 2         | 0,50         | 10        | ▼0,78         | ▼0,81         | ▼0,57         |
| Felsefe               | 5          | 4         | 1         | 3,75         | 75        | ▲2,38         | ▲2,46         | ▲1,94         |
| Din Kül. ve Ahl. Bil. | 5          | 4         | 1         | 3,75         | 75        | ▼3,91         | ▼3,77         | ▲3,14         |
| Felsefe (Seçmeli)     | 5          | 0         | 0         | 0,00         | 0         | ◆0,00         | ◆0,00         | ◆0,00         |
| TYT Sosyal            | 20         | 14        | 4         | 13,00        | 65        | ▲10,40        | ▲10,25        | ▲8,72         |
| Matematik-1           | 30         | 23        | 2         | 22,50        | 75        | ▲16,97        | ▲13,44        | ▲9,00         |
| Geometri              | 10         | 4         | 1         | 3,75         | 38        | ▲2,75         | ▲1,86         | ▲1,17         |
| TYT Matematik         | 40         | 27        | 3         | 26,25        | 66        | ▲19,72        | ▲15,31        | ▲10,17        |
| Fizik                 | 7          | 5         | 2         | 4,50         | 64        | ▲3,12         | ▲2,46         | ▲1,71         |
| Kimya                 | 7          | 6         | 1         | 5,75         | 82        | ▲3,73         | ▲2,53         | ▲1,63         |
| Biyoloji              | 6          | 4         | 2         | 3,50         | 58        | ▼4,01         | ▲2,67         | ▲1,96         |
| TYT Fen               | 20         | 15        | 5         | 13,75        | 69        | ▲10,86        | ▲7,66         | ▲5,30         |
| <b>Toplam:</b>        | <b>120</b> | <b>91</b> | <b>17</b> | <b>86,75</b> | <b>72</b> | <b>▲68,03</b> | <b>▲58,45</b> | <b>▲44,63</b> |

|                |  |
|----------------|--|
| Soru No        | 1234567890123456789012345678901234567890 |
| TYT Türkçe     | eAcEBBBCCBEDAEADCCDACEBDEABECEeECADbDeBB |
| Cevap Anahtarı | A BADEBBBCCBEDAEADCCDACEBDEABECEDEACDCBB |
| TYT Sosyal     | CCDEDCb cCEDCdeDBC                       |
| Cevap Anahtarı | A CCDEDCBEDACEDCAEADBCACCCA              |
| TYT Matematik  | CDEAACD CDACDDBEA ACAaCD aACCD a AD      |
| Cevap Anahtarı | A CDEAACDEDCDACDDBEAACADCCDBBACCDDBADCEB |
| TYT Fen        | ebCCBEBAEADBEADCCdca                     |
| Cevap Anahtarı | A CDCCEBECAEDBEADCCAEa                   |

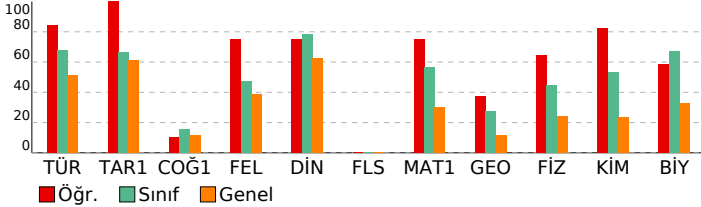

| TYT Türkçe   | S  | D  | Y | B%  |
|--|----|----|---|-----|
| <b>Türkçe</b>                                      |    |    |   |     |
| SÖZCÜKTE VE SÖZ ÖBEKLERİNDE ANLAM                  | 4  | 2  | 2 | 50  |
| CÜMLENİN ANLAMI VE YORUMU                          | 3  | 3  | 0 | 100 |
| CÜMLENİN ÖGELERİ                                   | 1  | 1  | 0 | 100 |
| CÜMLE TÜRLERİ                                      | 1  | 1  | 0 | 100 |
| TAMLAMALAR   | 1  | 1  | 0 | 100 |
| YAZIM KURALLARI                                    | 2  | 2  | 0 | 100 |
| NOKTALAMA İŞARETLERİ                               | 2  | 2  | 0 | 100 |
| ANLATIM TEKNİKLERİ VE DÜŞÜNCEYİ GELİŞTİRME YOLLARI | 1  | 1  | 0 | 100 |
| PARAGRAFIN YAPISI                                  | 2  | 2  | 0 | 100 |
| PARAGRAF YORUMU                                    | 23 | 20 | 3 | 87  |

| TYT Sosyal   | S | D | Y | B%  |
|--|---|---|---|-----|
| <b>Tarih-1</b>                                       |   |   |   |     |
| İSLAM MEDENİYETİNİN DOĞUŞU                           | 1 | 1 | 0 | 100 |
| İLK VE ORTA ÇAĞLARDA TÜRK DÜNYASI                    | 1 | 1 | 0 | 100 |
| YERLEŞME VE DEVLETLEŞME SÜRECİNDE SELÇUKLU TÜRKİYESİ | 1 | 1 | 0 | 100 |
| İKİ SAVAŞ ARASI DÖNEMDE TÜRKİYE VE DÜNYA             | 1 | 1 | 0 | 100 |
| 20. YÜZYIL BAŞLARINDA OSMANLI DEVLETİ VE DÜNYA       | 1 | 1 | 0 | 100 |

| TYT Sosyal                         | S | D | Y | B% |
|------------------------------------|---|---|---|----|
| <b>Coğrafya-1</b>                  |   |   |   |    |
| DOĞAL SİSTEMLER                    | 2 | 1 | 1 | 50 |
| DOĞAL SİSTEMLER                    | 1 | 0 | 0 | 0  |
| KÜRESEL ORTAM: BÖLGELER VE ÜLKELER | 1 | 0 | 0 | 0  |
| ÇEVRE VE TOPLUM                    | 1 | 0 | 1 | 0  |

| TYT Sosyal                               | S | D | Y | B%  |
|--|---|---|---|-----|
| <b>Felsefe</b>                           |   |   |   |     |
| FELSEFİYİ TANIMA                         | 1 | 1 | 0 | 100 |
| FELSEFENİN TEMEL KONULARI VE PROBLEMLERİ | 2 | 1 | 1 | 50  |
| MÖ 6. YÜZYIL-MS 2. YÜZYIL FELSEFESİ      | 2 | 2 | 0 | 100 |

| TYT Sosyal                   | S | D | Y | B%  |
|------------------------------|---|---|---|-----|
| <b>Din Kül. ve Ahl. Bil.</b> |   |   |   |     |
| ALLAH İNSAN İLİŞKİSİ         | 2 | 1 | 1 | 50  |
| KUR'AN'A GÖRE HZ. MUHAMMED   | 1 | 1 | 0 | 100 |
| DİN VE HAYAT                 | 1 | 1 | 0 | 100 |
| BİLGİ VE İNANÇ               | 1 | 1 | 0 | 100 |

| TYT Sosyal                               | S | D | Y | B% |
|--|---|---|---|----|
| <b>Felsefe (Seçmeli)</b>                 |   |   |   |    |
| FELSEFİYİ TANIMA                         | 1 | 0 | 0 | 0  |
| FELSEFENİN TEMEL KONULARI VE PROBLEMLERİ | 1 | 0 | 0 | 0  |
| MÖ 6. YÜZYIL-MS 2. YÜZYIL FELSEFESİ      | 2 | 0 | 0 | 0  |
| FELSEFİ OKUMA VE YAZMA                   | 1 | 0 | 0 | 0  |

| TYT Matematik                                  | S  | D | Y | B%  |
|--|----|---|---|-----|
| <b>Matematik-1</b>                             |    |   |   |     |
| RASYONEL SAYILAR                               | 2  | 2 | 0 | 100 |
| SAYILAR  | 4  | 4 | 0 | 100 |
| ÜSLÜ VE KÖKLÜ İFADELER                         | 2  | 2 | 0 | 100 |
| BİRİNCİ DERECEDEKİ DENKLEMLER VE EŞİTSİZLİKLER | 1  | 1 | 0 | 100 |
| MUTLAK DEĞER                                   | 1  | 0 | 0 | 0   |
| BÖLÜNEBİLME VE EBOB-EKOK                       | 1  | 0 | 0 | 0   |
| PERMÜTASYON, KOMBİNASYON, BİNOM AÇILIMI        | 2  | 2 | 0 | 100 |
| MANTIK   | 1  | 1 | 0 | 100 |
| KÜMELER  | 1  | 1 | 0 | 100 |
| PROBLEMLER                                     | 12 | 8 | 1 | 67  |
| FONKSİYONLAR                                   | 1  | 1 | 0 | 100 |
| VERİ   | 1  | 0 | 1 | 0   |
| OLASILIK                                       | 1  | 1 | 0 | 100 |

| TYT Fen                | S | D | Y | B%  |
|------------------------|---|---|---|-----|
| <b>Fizik</b>           |   |   |   |     |
| Akışkanlar             | 1 | 0 | 1 | 0   |
| HAREKET VE KUVVET      | 1 | 0 | 1 | 0   |
| ELEKTRİK VE MANYETİZMA | 1 | 1 | 0 | 100 |
| Enerji                 | 1 | 1 | 0 | 100 |
| OPTİK                  | 1 | 1 | 0 | 100 |
| DALGALAR               | 1 | 1 | 0 | 100 |
| MADDE VE ÖZELLİKLERİ   | 1 | 1 | 0 | 100 |

| TYT Fen   | S | D | Y | B%  |
|---|---|---|---|-----|
| <b>Kimya</b>                                      |   |   |   |     |
| KİMYA BİLİMİ                                      | 1 | 0 | 1 | 0   |
| ATOM VE PERİYODİK SİSTEM                          | 1 | 1 | 0 | 100 |
| KİMYASAL TÜRLER ARASI ETKİLEŞİMLER                | 1 | 1 | 0 | 100 |
| MADDENİN HALLERİ                                  | 1 | 1 | 0 | 100 |
| KİMYANIN TEMEL KANUNLARI VE KİMYASAL HESAPLAMALAR | 1 | 1 | 0 | 100 |
| KARIŞIMLAR  | 1 | 1 | 0 | 100 |
| ASİTLER, BAZLAR VE TUZLAR                         | 1 | 1 | 0 | 100 |

| TYT Fen                                       | S | D | Y | B%  |
|---|---|---|---|-----|
| <b>Biyoloji</b>                               |   |   |   |     |
| YAŞAM BİLİMİ BİYOLOJİ                         | 1 | 1 | 0 | 100 |
| HÜCRE   | 1 | 1 | 0 | 100 |
| CANILAR DÜNYASI                               | 1 | 1 | 0 | 100 |
| HÜCRE BÖLÜNMELEİ                              | 1 | 0 | 1 | 0   |
| KALITIMIN GENEL İLKELERİ                      | 1 | 0 | 1 | 0   |
| EKOSİSTEM EKOLOJİSİ VE GÜNCEL ÇEVRE SORUNLARI | 1 | 1 | 0 | 100 |



| SONUÇ BELGESİ                                      |        |       |  | MİKRO ORJİNAL TYT 2  |  |  |  |
|--|--------|-------|--|----------------------|--|--|--|
| KÜTAHYA / TAVŞANLI / TAVŞANLI HALK EĞİTİMİ MERKEZİ |        |       |  | DERSLERE GÖRE ANALİZ |  |  |  |
| Öğrenci  | Numara | Sınıf |  |                      |  |  |  |
| NESLİ  | 12579  | MA    |  |                      |  |  |  |

| Ders                  | Soru       | Doğru     | Yanlış    | Net          | Başarı %  | Sınıf Ort.    | Kurum Ort.    | Genel Ort.    |
|-----------------------|------------|-----------|-----------|--------------|-----------|---------------|---------------|---------------|
| Türkçe                | 40         | 20        | 14        | 16,50        | 41        | ▼27,06        | ▼25,24        | ▼20,44        |
| Tarih-1               | 5          | 2         | 1         | 1,75         | 35        | ▼3,33         | ▼3,21         | ▼3,07         |
| Coğrafya-1            | 5          | 0         | 0         | 0,00         | 0         | ▼0,78         | ▼0,81         | ▼0,57         |
| Felsefe               | 5          | 1         | 0         | 1,00         | 20        | ▼2,38         | ▼2,46         | ▼1,94         |
| Din Kül. ve Ahl. Bil. | 5          | 3         | 2         | 2,50         | 50        | ▼3,91         | ▼3,77         | ▼3,14         |
| Felsefe (Seçmeli)     | 5          | 0         | 0         | 0,00         | 0         | ◆0,00         | ◆0,00         | ◆0,00         |
| TYT Sosyal            | 20         | 6         | 3         | 5,25         | 26        | ▼10,40        | ▼10,25        | ▼8,72         |
| Matematik-1           | 30         | 17        | 3         | 16,25        | 54        | ▼16,97        | ▲13,44        | ▲9,00         |
| Geometri              | 10         | 1         | 0         | 1,00         | 10        | ▼2,75         | ▼1,86         | ▼1,17         |
| TYT Matematik         | 40         | 18        | 3         | 17,25        | 43        | ▼19,72        | ▲15,31        | ▲10,17        |
| Fizik                 | 7          | 2         | 0         | 2,00         | 29        | ▼3,12         | ▼2,46         | ▲1,71         |
| Kimya                 | 7          | 4         | 2         | 3,50         | 50        | ▼3,73         | ▲2,53         | ▲1,63         |
| Biyoloji              | 6          | 4         | 1         | 3,75         | 63        | ▼4,01         | ▲2,67         | ▲1,96         |
| TYT Fen               | 20         | 10        | 3         | 9,25         | 46        | ▼10,86        | ▲7,66         | ▲5,30         |
| <b>Toplam:</b>        | <b>120</b> | <b>54</b> | <b>23</b> | <b>48,25</b> | <b>40</b> | <b>▼68,03</b> | <b>▼58,45</b> | <b>▲44,63</b> |

|                |  |
|----------------|--|
| Soru No        | 1234567890123456789012345678901234567890   |
| TYT Türkçe     | cAccdBdd D EAcdCDACcdDEB ECEDE AdbDadb     |
| Cevap Anahtarı | A BADEBBBBCCBEDAEADCCDACEBDEABECEDECADDCBB |
| TYT Sosyal     | Ca E C EeDBe                               |
| Cevap Anahtarı | A CCDEDCBEDACEDCAEADBCACCCA                |
| TYT Matematik  | CDE eCD DCDAaDD EA ACAa C A                |
| Cevap Anahtarı | A CDEAACDEDCDACDDBEAECADCDDBACDDBBADCEB    |
| TYT Fen        | CE CAEb EdDeC EA                           |
| Cevap Anahtarı | A CDCCEBECAEDBEADCCAEAE                    |

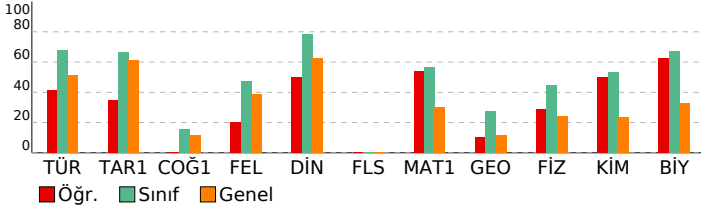

| TYT Türkçe   | S  | D  | Y | B%  |
|--|----|----|---|-----|
| <b>Türkçe</b>  | 4  | 1  | 3 | 25  |
| SÖZCÜKTE VE SÖZ ÖBEKLERİNDE ANLAM                    | 3  | 1  | 2 | 33  |
| CÜMLENİN ANLAMI VE YORUMU                            | 1  | 0  | 1 | 0   |
| CÜMLENİN ÖGELERİ                                     | 1  | 0  | 0 | 0   |
| CÜMLE TÜRLERİ  | 1  | 0  | 0 | 0   |
| TAMLAMALAR   | 2  | 1  | 0 | 50  |
| YAZIM KURALLARI                                      | 2  | 1  | 0 | 50  |
| NOKTALAMA İŞARETLERİ                                 | 1  | 1  | 0 | 100 |
| ANLATIM TEKNİKLERİ VE DÜŞÜNCEYİ GELİŞTİRME YOLLARI   | 2  | 0  | 2 | 0   |
| PARAGRAFİN YAPISI                                    | 23 | 15 | 6 | 65  |
| PARAGRAF YORUMU                                      |    |    |   |     |
| <b>TYT Sosyal</b>                                    |    |    |   |     |
| <b>Tarih-1</b>                                       | 1  | 1  | 0 | 100 |
| İSLAM MEDENİYETİNİN DOĞUŞU                           | 1  | 0  | 1 | 0   |
| İLK VE ORTA ÇAĞLARDA TÜRK DÜNYASI                    | 1  | 0  | 0 | 0   |
| YERLEŞME VE DEVLETLEŞME SÜRECİNDE SELÇUKLU TÜRKİYESİ | 1  | 1  | 0 | 100 |
| İKİ SAVAŞ ARASI DÖNEMDE TÜRKİYE VE DÜNYA             | 1  | 0  | 0 | 0   |
| 20. YÜZYIL BAŞLARINDA OSMANLI DEVLETİ VE DÜNYA       | 1  | 0  | 0 | 0   |
| <b>Coğrafya-1</b>                                    | 2  | 0  | 0 | 0   |
| DOĞAL SİSTEMLER                                      | 1  | 0  | 0 | 0   |
| DOĞAL SİSTEMLER                                      | 1  | 0  | 0 | 0   |
| KÜRESEL ORTAM: BÖLGELER VE ÜLKELER                   | 1  | 0  | 0 | 0   |
| ÇEVRE VE TOPLUM                                      | 1  | 0  | 0 | 0   |
| <b>Felsefe</b>                                       | 1  | 0  | 0 | 0   |
| FELSEFİYİ TANIMA                                     | 2  | 0  | 0 | 0   |
| FELSEFENİN TEMEL KONULARI VE PROBLEMLERİ             | 2  | 1  | 0 | 50  |
| MÖ 6. YÜZYIL-MS 2. YÜZYIL FELSEFESİ                  | 2  | 1  | 0 | 50  |
| <b>Din Kül. ve Ahl. Bil.</b>                         | 2  | 1  | 1 | 50  |
| ALLAH İNSAN İLİŞKİSİ                                 | 1  | 1  | 0 | 100 |
| KUR'AN'A GÖRE HZ. MUHAMMED                           | 1  | 1  | 0 | 100 |
| DİN VE HAYAT   | 1  | 1  | 0 | 100 |
| BİLGİ VE İNANÇ                                       | 1  | 0  | 1 | 0   |
| <b>Felsefe (Seçmeli)</b>                             | 1  | 0  | 0 | 0   |
| FELSEFİYİ TANIMA                                     | 1  | 0  | 0 | 0   |
| FELSEFENİN TEMEL KONULARI VE PROBLEMLERİ             | 2  | 0  | 0 | 0   |
| MÖ 6. YÜZYIL-MS 2. YÜZYIL FELSEFESİ                  | 2  | 0  | 0 | 0   |
| FELSEFİ OKUMA VE YAZMA                               | 1  | 0  | 0 | 0   |

| TYT Matematik                                     | S  | D | Y | B%  |
|---|----|---|---|-----|
| <b>Matematik-1</b>                                | 2  | 2 | 0 | 100 |
| RASYONEL SAYILAR                                  | 4  | 4 | 0 | 100 |
| SAYILAR   | 2  | 0 | 1 | 0   |
| ÜSLÜ VE KÖKLÜ İFADELER                            | 1  | 1 | 0 | 100 |
| BİRİNCİ DERECE DENKLEMLER VE EŞİTSİZLİKLER        | 1  | 0 | 0 | 0   |
| MUTLAK DEĞER                                      | 1  | 1 | 0 | 100 |
| BÖLÜNEBİLME VE EBOB-EKOK                          | 2  | 1 | 0 | 50  |
| PERMÜTASYON, KOMBİNASYON, BİNOM AÇILIMI           | 1  | 0 | 1 | 0   |
| MANTIK  | 1  | 1 | 0 | 100 |
| KÜMELER   | 12 | 6 | 1 | 50  |
| PROBLEMLER  | 1  | 0 | 0 | 0   |
| FONKSİYONLAR                                      | 1  | 0 | 0 | 0   |
| VERİ  | 1  | 1 | 0 | 100 |
| OLASILIK  | 4  | 1 | 0 | 25  |
| <b>Geometri</b>                                   | 2  | 0 | 0 | 0   |
| ÇOKGENLER VE DÖRTGENLER                           | 2  | 0 | 0 | 0   |
| ÜÇGENLERDE EŞLİK, BENZERLİK VE YARDIMCI ELEMANLAR | 1  | 0 | 0 | 0   |
| ÖZEL ÜÇGENLER                                     | 3  | 0 | 0 | 0   |
| UZAY GEOMETRİ (KATI CİSİMLER)                     |    |   |   |     |

| TYT Fen   | S | D | Y | B%  |
|---|---|---|---|-----|
| <b>Fizik</b>                                      | 1 | 0 | 0 | 0   |
| Akışkanlar  | 1 | 0 | 0 | 0   |
| HAREKET VE KUVVET                                 | 1 | 0 | 0 | 0   |
| ELEKTRİK VE MANYETİZMA                            | 1 | 1 | 0 | 100 |
| Enerji  | 1 | 1 | 0 | 100 |
| OPTİK   | 1 | 0 | 0 | 0   |
| DALGALAR  | 1 | 0 | 0 | 0   |
| MADDE VE ÖZELLİKLERİ                              | 1 | 0 | 0 | 0   |
| <b>Kimya</b>                                      | 1 | 1 | 0 | 100 |
| KİMYA BİLİMİ                                      | 1 | 1 | 0 | 100 |
| ATOM VE PERİYODİK SİSTEM                          | 1 | 1 | 0 | 100 |
| KİMYASAL TÜRLER ARASI ETKİLEŞİMLER                | 1 | 0 | 1 | 0   |
| MADDE HALLERİ                                     | 1 | 0 | 0 | 0   |
| KİMYANIN TEMEL KANUNLARI VE KİMYASAL HESAPLAMALAR | 1 | 1 | 0 | 100 |
| KARIŞIMLAR  | 1 | 1 | 0 | 100 |
| ASİTLER, BAZLAR VE TUZLAR                         | 1 | 1 | 0 | 100 |
| <b>Biyoloji</b>                                   | 1 | 1 | 0 | 100 |
| YAŞAM BİLİMİ BİYOLOJİ                             | 1 | 0 | 0 | 0   |
| HÜCRE   | 1 | 1 | 0 | 100 |
| CANILAR DÜNYASI                                   | 1 | 0 | 0 | 0   |
| HÜCRE BÖLÜNMELEİ                                  | 1 | 1 | 0 | 100 |
| KALITIMIN GENEL İLKELERİ                          | 1 | 1 | 0 | 100 |
| EKOSİSTEM EKOLOJİSİ VE GÜNCEL ÇEVRE SORUNLARI     | 1 | 1 | 0 | 100 |

| SONUÇ BELGESİ                                      |        |       |  |
|--|--------|-------|--|
| KÜTAHYA / TAVŞANLI / TAVŞANLI HALK EĞİTİMİ MERKEZİ |        |       |  |
| Öğrenci  | Numara | Sınıf |  |
| REYYA N AKIN                                       | 22272  | MA    |  |

| MİKRO ORJİNAL TYT 2  |  |  |  |
|----------------------|--|--|--|
| DERSLERE GÖRE ANALİZ |  |  |  |

| Ders                  | Soru       | Doğru     | Yanlış    | Net          | Başarı %  | Sınıf Ort.    | Kurum Ort.    | Genel Ort.    |
|-----------------------|------------|-----------|-----------|--------------|-----------|---------------|---------------|---------------|
| Türkçe                | 40         | 31        | 9         | 28,75        | 72        | ▲27,06        | ▲25,24        | ▲20,44        |
| Tarih-1               | 5          | 5         | 0         | 5,00         | 100       | ▲3,33         | ▲3,21         | ▲3,07         |
| Coğrafya-1            | 5          | 1         | 4         | 0,00         | 0         | ▼0,78         | ▼0,81         | ▼0,57         |
| Felsefe               | 5          | 4         | 1         | 3,75         | 75        | ▲2,38         | ▲2,46         | ▲1,94         |
| Din Kül. ve Ahl. Bil. | 5          | 4         | 1         | 3,75         | 75        | ▼3,91         | ▼3,77         | ▲3,14         |
| Felsefe (Seçmeli)     | 5          | 0         | 0         | 0,00         | 0         | ◆0,00         | ◆0,00         | ◆0,00         |
| TYT Sosyal            | 20         | 14        | 6         | 12,50        | 63        | ▲10,40        | ▲10,25        | ▲8,72         |
| Matematik-1           | 30         | 22        | 5         | 20,75        | 69        | ▲16,97        | ▲13,44        | ▲9,00         |
| Geometri              | 10         | 5         | 2         | 4,50         | 45        | ▲2,75         | ▲1,86         | ▲1,17         |
| TYT Matematik         | 40         | 27        | 7         | 25,25        | 63        | ▲19,72        | ▲15,31        | ▲10,17        |
| Fizik                 | 7          | 6         | 1         | 5,75         | 82        | ▲3,12         | ▲2,46         | ▲1,71         |
| Kimya                 | 7          | 6         | 1         | 5,75         | 82        | ▲3,73         | ▲2,53         | ▲1,63         |
| Biyoloji              | 6          | 6         | 0         | 6,00         | 100       | ▲4,01         | ▲2,67         | ▲1,96         |
| TYT Fen               | 20         | 18        | 2         | 17,50        | 88        | ▲10,86        | ▲7,66         | ▲5,30         |
| <b>Toplam:</b>        | <b>120</b> | <b>90</b> | <b>24</b> | <b>84,00</b> | <b>70</b> | <b>▲68,03</b> | <b>▲58,45</b> | <b>▲44,63</b> |

|                |   |
|----------------|---|
| Soru No        | 1234567890123456789012345678901234567890  |
| TYT Türkçe     | ccBBaBBCCaEDABCDACBcAdBEDDaEAACeECDaDBB   |
| Cevap Anahtarı | B EABBDBBCEEDABCDACBEACBEDDEEAACCECDCBB   |
| TYT Sosyal     | DCCEDeaedBdDECCDeBE                       |
| Cevap Anahtarı | B DCCEDCDAEBDECCDABEACCAC                 |
| TYT Matematik  | DCCEAEc DdDDEEABCCDA DbDDBCda DC b DBaA   |
| Cevap Anahtarı | B DCCEAEDADCDEEABCCDAAADCDDBCABBDCECBDBDA |
| TYT Fen        | CEBeDCEABEDA cCDAAEACC                    |
| Cevap Anahtarı | B CEBCDCEABEDAECDAEACC                    |

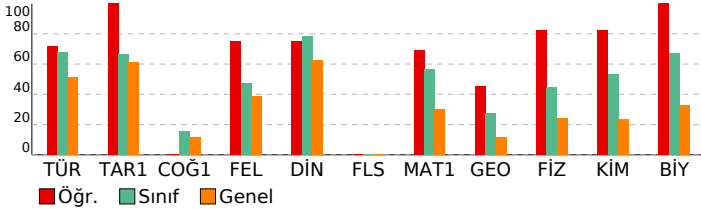

| TYT Türkçe   | S  | D  | Y | B%  |
|--|----|----|---|-----|
| <b>Türkçe</b>                                      | 4  | 1  | 3 | 25  |
| SÖZCÜKTE VE SÖZ ÖBEKLERİNDE ANLAM                  | 3  | 3  | 0 | 100 |
| CÜMLENİN ANLAMI VE YORUMU                          | 1  | 1  | 0 | 100 |
| CÜMLENİN ÖGELERİ                                   | 1  | 1  | 0 | 100 |
| CÜMLE TÜRLERİ                                      | 1  | 1  | 0 | 100 |
| TAMLAMALAR   | 1  | 1  | 0 | 100 |
| YAZIM KURALLARI                                    | 2  | 2  | 0 | 100 |
| NOKTALAMA İŞARETLERİ                               | 2  | 1  | 1 | 50  |
| ANLATIM TEKNİKLERİ VE DÜŞÜNCEYİ GELİŞTİRME YOLLARI | 1  | 1  | 0 | 100 |
| PARAGRAFIN YAPISI                                  | 2  | 2  | 0 | 100 |
| PARAGRAF YORUMU                                    | 23 | 18 | 5 | 78  |

| TYT Sosyal   | S | D | Y | B%  |
|--|---|---|---|-----|
| <b>Tarih-1</b>                                       | 1 | 1 | 0 | 100 |
| İSLAM MEDENİYETİNİN DOĞUŞU                           | 1 | 1 | 0 | 100 |
| İLK VE ORTA ÇAĞLARDA TÜRK DÜNYASI                    | 1 | 1 | 0 | 100 |
| YERLEŞME VE DEVLETLEŞME SÜRECİNDE SELÇUKLU TÜRKİYESİ | 1 | 1 | 0 | 100 |
| İKİ SAVAŞ ARASI DÖNEMDE TÜRKİYE VE DÜNYA             | 1 | 1 | 0 | 100 |
| 20. YÜZYIL BAŞLARINDA OSMANLI DEVLETİ VE DÜNYA       | 1 | 1 | 0 | 100 |

| TYT Sosyal                         | S | D | Y | B%  |
|------------------------------------|---|---|---|-----|
| <b>Coğrafya-1</b>                  | 2 | 0 | 2 | 0   |
| DOĞAL SİSTEMLER                    | 1 | 1 | 0 | 100 |
| DOĞAL SİSTEMLER                    | 1 | 1 | 0 | 100 |
| KÜRESEL ORTAM: BÖLGELER VE ÜLKELER | 1 | 0 | 1 | 0   |
| ÇEVRE VE TOPLUM                    | 1 | 0 | 1 | 0   |

| TYT Sosyal                               | S | D | Y | B%  |
|--|---|---|---|-----|
| <b>Felsefe</b>                           | 1 | 1 | 0 | 100 |
| FELSEFİYİ TANIMA                         | 2 | 1 | 1 | 50  |
| FELSEFENİN TEMEL KONULARI VE PROBLEMLERİ | 2 | 1 | 1 | 50  |
| MÖ 6. YÜZYIL-MS 2. YÜZYIL FELSEFESİ      | 2 | 2 | 0 | 100 |

| TYT Sosyal                   | S | D | Y | B%  |
|------------------------------|---|---|---|-----|
| <b>Din Kül. ve Ahl. Bil.</b> | 2 | 1 | 1 | 50  |
| ALLAH İNSAN İLİŞKİSİ         | 1 | 1 | 0 | 100 |
| KUR'AN'A GÖRE HZ. MUHAMMED   | 1 | 1 | 0 | 100 |
| DİN VE HAYAT                 | 1 | 1 | 0 | 100 |
| BİLGİ VE İNANÇ               | 1 | 1 | 0 | 100 |

| TYT Sosyal                               | S | D | Y | B% |
|--|---|---|---|----|
| <b>Felsefe (Seçmeli)</b>                 | 1 | 0 | 0 | 0  |
| FELSEFİYİ TANIMA                         | 1 | 0 | 0 | 0  |
| FELSEFENİN TEMEL KONULARI VE PROBLEMLERİ | 1 | 0 | 0 | 0  |
| MÖ 6. YÜZYIL-MS 2. YÜZYIL FELSEFESİ      | 2 | 0 | 0 | 0  |
| FELSEFİ OKUMA VE YAZMA                   | 1 | 0 | 0 | 0  |

| TYT Matematik | S | D | Y | B% |
|---------------|---|---|---|----|
|---------------|---|---|---|----|

|   |    |   |   |     |
|---|----|---|---|-----|
| <b>Matematik-1</b>                                | 2  | 1 | 1 | 50  |
| RASYONEL SAYILAR                                  | 4  | 4 | 0 | 100 |
| SAYILAR   | 2  | 1 | 0 | 50  |
| ÜSLÜ VE KÖKLÜ İFADELER                            | 1  | 1 | 0 | 100 |
| BİRİNCİ DERECE DENKLEMLER VE EŞİTSİZLİKLER        | 1  | 1 | 0 | 100 |
| MUTLAK DEĞER                                      | 1  | 1 | 0 | 100 |
| BÖLÜNEBİLME VE EBOB-EKOK                          | 1  | 1 | 0 | 100 |
| PERMÜTASYON, KOMBİNASYON, BİNOM AÇILIMI           | 2  | 0 | 2 | 0   |
| MANTIK  | 1  | 1 | 0 | 100 |
| KÜMELER   | 1  | 1 | 0 | 100 |
| PROBLEMLER  | 12 | 9 | 1 | 75  |
| FONKSİYONLAR                                      | 1  | 1 | 0 | 100 |
| VERİ  | 1  | 0 | 1 | 0   |
| OLASILIK  | 1  | 1 | 0 | 100 |
| <b>Geometri</b>                                   | 4  | 4 | 0 | 100 |
| ÇOKGENLER VE DÖRTGENLER                           | 2  | 1 | 0 | 50  |
| ÜÇGENLERDE EŞLİK, BENZERLİK VE YARDIMCI ELEMANLAR | 1  | 1 | 0 | 100 |
| ÖZEL ÜÇGENLER                                     | 3  | 0 | 1 | 0   |
| UZAY GEOMETRİ (KATI CİSİMLER)                     | 3  | 0 | 1 | 0   |

| TYT Fen | S | D | Y | B% |
|---------|---|---|---|----|
|---------|---|---|---|----|

|   |   |   |   |     |
|---|---|---|---|-----|
| <b>Fizik</b>                                      | 1 | 0 | 1 | 0   |
| Akışkanlar  | 1 | 1 | 0 | 100 |
| HAREKET VE KUVVET                                 | 1 | 1 | 0 | 100 |
| ELEKTRİK VE MANYETİZMA                            | 1 | 1 | 0 | 100 |
| Enerji  | 1 | 1 | 0 | 100 |
| OPTİK   | 1 | 1 | 0 | 100 |
| DALGALAR  | 1 | 1 | 0 | 100 |
| MADDE VE ÖZELLİKLERİ                              | 1 | 1 | 0 | 100 |
| <b>Kimya</b>                                      | 1 | 1 | 0 | 100 |
| KİMYA BİLİMİ                                      | 1 | 1 | 0 | 100 |
| ATOM VE PERİYODİK SİSTEM                          | 1 | 0 | 1 | 0   |
| KİMYASAL TÜRLER ARASI ETKİLEŞİMLER                | 1 | 0 | 1 | 0   |
| MADDENİN HALLERİ                                  | 1 | 1 | 0 | 100 |
| KİMYANIN TEMEL KANUNLARI VE KİMYASAL HESAPLAMALAR | 1 | 1 | 0 | 100 |
| KARIŞIMLAR  | 1 | 1 | 0 | 100 |
| ASİTLER, BAZLAR VE TUZLAR                         | 1 | 1 | 0 | 100 |
| <b>Biyoloji</b>                                   | 1 | 1 | 0 | 100 |
| YAŞAM BİLİMİ BİYOLOJİ                             | 1 | 1 | 0 | 100 |
| HÜCRE   | 1 | 1 | 0 | 100 |
| CANILAR DÜNYASI                                   | 1 | 1 | 0 | 100 |
| HÜCRE BÖLÜNMELERİ                                 | 1 | 1 | 0 | 100 |
| KALITIMIN GENEL İLKELERİ                          | 1 | 1 | 0 | 100 |
| EKOSİSTEM EKOLOJİSİ VE GÜNCEL ÇEVRE SORUNLARI     | 1 | 1 | 0 | 100 |

| SONUÇ BELGESİ                                      |        |       |  | MİKRO ORJİNAL TYT 2  |  |  |  |
|--|--------|-------|--|----------------------|--|--|--|
| KÜTAHYA / TAVŞANLI / TAVŞANLI HALK EĞİTİMİ MERKEZİ |        |       |  | DERSLERE GÖRE ANALİZ |  |  |  |
| Öğrenci  | Numara | Sınıf |  |                      |  |  |  |
| REYYAN KAYAR                                       | 112    | MA    |  |                      |  |  |  |

| Ders                  | Soru       | Doğru     | Yanlış   | Net          | Başarı %  | Sınıf Ort.    | Kurum Ort.    | Genel Ort.    |
|-----------------------|------------|-----------|----------|--------------|-----------|---------------|---------------|---------------|
| Türkçe                | 40         | 34        | 4        | 33,00        | 83        | ▲27,06        | ▲25,24        | ▲20,44        |
| Tarih-1               | 5          | 4         | 0        | 4,00         | 80        | ▲3,33         | ▲3,21         | ▲3,07         |
| Coğrafya-1            | 5          | 1         | 0        | 1,00         | 20        | ▲0,78         | ▲0,81         | ▲0,57         |
| Felsefe               | 5          | 1         | 0        | 1,00         | 20        | ▼2,38         | ▼2,46         | ▼1,94         |
| Din Kül. ve Ahl. Bil. | 5          | 4         | 0        | 4,00         | 80        | ▲3,91         | ▲3,77         | ▲3,14         |
| Felsefe (Seçmeli)     | 5          | 0         | 0        | 0,00         | 0         | ◆0,00         | ◆0,00         | ◆0,00         |
| TYT Sosyal            | 20         | 10        | 0        | 10,00        | 50        | ▼10,40        | ▼10,25        | ▲8,72         |
| Matematik-1           | 30         | 21        | 0        | 21,00        | 70        | ▲16,97        | ▲13,44        | ▲9,00         |
| Geometri              | 10         | 4         | 1        | 3,75         | 38        | ▲2,75         | ▲1,86         | ▲1,17         |
| TYT Matematik         | 40         | 25        | 1        | 24,75        | 62        | ▲19,72        | ▲15,31        | ▲10,17        |
| Fizik                 | 7          | 2         | 0        | 2,00         | 29        | ▼3,12         | ▼2,46         | ▲1,71         |
| Kimya                 | 7          | 4         | 2        | 3,50         | 50        | ▼3,73         | ▲2,53         | ▲1,63         |
| Biyoloji              | 6          | 4         | 1        | 3,75         | 63        | ▼4,01         | ▲2,67         | ▲1,96         |
| TYT Fen               | 20         | 10        | 3        | 9,25         | 46        | ▼10,86        | ▲7,66         | ▲5,30         |
| <b>Toplam:</b>        | <b>120</b> | <b>79</b> | <b>8</b> | <b>77,00</b> | <b>64</b> | <b>▲68,03</b> | <b>▲58,45</b> | <b>▲44,63</b> |

|                |   |
|----------------|---|
| Soru No        | 1234567890123456789012345678901234567890  |
| TYT Türkçe     | BADEBBB BEDcaADCCDACEBDEABECEDECADCaBB    |
| Cevap Anahtarı | A BADEBBBCCBEDAEADCCDACEBDEABECEDECADDCBB |
| TYT Sosyal     | CC ED AC E DBC                            |
| Cevap Anahtarı | A CCDECEBDACEDCAEADBCACCCA                |
| TYT Matematik  | CD ACDEDCDAC DBE EACADC B D a AD E        |
| Cevap Anahtarı | A CDEAACDEDCDACDDBEAECADCCDBBACCDBDBADCEB |
| TYT Fen        | C E aAEb EADeC EA                         |
| Cevap Anahtarı | A CDCCEBECAEDBEADCCAEAE                   |

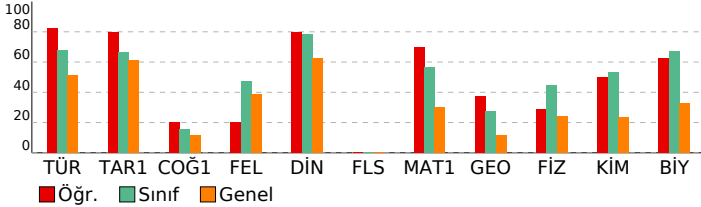

| TYT Türkçe   | S  | D  | Y | B%  |
|--|----|----|---|-----|
| <b>Türkçe</b>  | 4  | 4  | 0 | 100 |
| SÖZCÜKTE VE SÖZ ÖBEKLERİNDE ANLAM                    | 3  | 3  | 0 | 100 |
| CÜMLENİN ANLAMI VE YORUMU                            | 1  | 0  | 0 | 0   |
| CÜMLENİN ÖGELERİ                                     | 1  | 0  | 0 | 0   |
| CÜMLE TÜRLERİ  | 1  | 0  | 0 | 0   |
| TAMLAMALAR   | 1  | 1  | 0 | 100 |
| YAZIM KURALLARI                                      | 2  | 2  | 0 | 100 |
| NOKTALAMA İŞARETLERİ                                 | 2  | 2  | 0 | 0   |
| ANLATIM TEKNİKLERİ VE DÜŞÜNCEYİ GELİŞTİRME YOLLARI   | 1  | 1  | 0 | 100 |
| PARAGRAFIN YAPISI                                    | 2  | 2  | 0 | 100 |
| PARAGRAF YORUMU                                      | 23 | 21 | 2 | 91  |
| <b>TYT Sosyal</b>                                    |    |    |   |     |
| <b>Tarih-1</b>                                       | 1  | 1  | 0 | 100 |
| İSLAM MEDENİYETİNİN DOĞUŞU                           | 1  | 1  | 0 | 100 |
| İLK VE ORTA ÇAĞLARDA TÜRK DÜNYASI                    | 1  | 1  | 0 | 100 |
| YERLEŞME VE DEVLETLEŞME SÜRECİNDE SELÇUKLU TÜRKİYESİ | 1  | 0  | 0 | 0   |
| İKİ SAVAŞ ARASI DÖNEMDE TÜRKİYE VE DÜNYA             | 1  | 1  | 0 | 100 |
| 20. YÜZYIL BAŞLARINDA OSMANLI DEVLETİ VE DÜNYA       | 1  | 1  | 0 | 100 |
| <b>Coğrafya-1</b>                                    | 2  | 0  | 0 | 0   |
| DOĞAL SİSTEMLER                                      | 1  | 0  | 0 | 0   |
| DOĞAL SİSTEMLER                                      | 1  | 0  | 0 | 0   |
| KÜRESEL ORTAM: BÖLGELER VE ÜLKELER                   | 1  | 0  | 0 | 0   |
| ÇEVRE VE TOPLUM                                      | 1  | 1  | 0 | 100 |
| <b>Felsefe</b>                                       | 1  | 1  | 0 | 100 |
| FELSEFİYİ TANIMA                                     | 2  | 0  | 0 | 0   |
| FELSEFENİN TEMEL KONULARI VE PROBLEMLERİ             | 2  | 0  | 0 | 0   |
| MÖ 6. YÜZYIL-MS 2. YÜZYIL FELSEFESİ                  | 2  | 0  | 0 | 0   |
| <b>Din Kül. ve Ahl. Bil.</b>                         | 2  | 1  | 0 | 50  |
| ALLAH İNSAN İLİŞKİSİ                                 | 1  | 1  | 0 | 100 |
| KUR'AN'A GÖRE HZ. MUHAMMED                           | 1  | 1  | 0 | 100 |
| DİN VE HAYAT   | 1  | 1  | 0 | 100 |
| BİLGİ VE İNANÇ                                       | 1  | 1  | 0 | 100 |
| <b>Felsefe (Seçmeli)</b>                             | 1  | 0  | 0 | 0   |
| FELSEFİYİ TANIMA                                     | 1  | 0  | 0 | 0   |
| FELSEFENİN TEMEL KONULARI VE PROBLEMLERİ             | 1  | 0  | 0 | 0   |
| MÖ 6. YÜZYIL-MS 2. YÜZYIL FELSEFESİ                  | 2  | 0  | 0 | 0   |
| FELSEFİ OKUMA VE YAZMA                               | 1  | 0  | 0 | 0   |

| TYT Matematik                                     | S  | D | Y | B%  |
|---|----|---|---|-----|
| <b>Matematik-1</b>                                | 2  | 2 | 0 | 100 |
| RASYONEL SAYILAR                                  | 4  | 3 | 0 | 75  |
| SAYILAR   | 2  | 1 | 0 | 50  |
| ÜSLÜ VE KÖKLÜ İFADELER                            | 1  | 1 | 0 | 100 |
| BİRİNCİ DERECE DENKLEMLER VE EŞİTSİZLİKLER        | 1  | 1 | 0 | 100 |
| MUTLAK DEĞER                                      | 1  | 1 | 0 | 100 |
| BÖLÜNEBİLME VE EBOB-EKOK                          | 1  | 1 | 0 | 100 |
| PERMÜTASYON, KOMBİNASYON, BİNOM AÇILIMI           | 2  | 1 | 0 | 50  |
| MANTIK  | 1  | 1 | 0 | 100 |
| KÜMELER   | 1  | 0 | 0 | 0   |
| PROBLEMLER  | 12 | 9 | 0 | 75  |
| FONKSİYONLAR                                      | 1  | 1 | 0 | 100 |
| VERİ  | 1  | 0 | 0 | 0   |
| OLASILIK  | 1  | 0 | 0 | 0   |
| <b>Geometri</b>                                   | 4  | 2 | 0 | 50  |
| ÇOKGENLER VE DÖRTGENLER                           | 2  | 1 | 0 | 50  |
| ÜÇGENLERDE EŞLİK, BENZERLİK VE YARDIMCI ELEMANLAR | 1  | 0 | 1 | 0   |
| ÖZEL ÜÇGENLER                                     | 3  | 1 | 0 | 33  |
| UZAY GEOMETRİ (KATI CİSİMLER)                     |    |   |   |     |

| TYT Fen   | S | D | Y | B%  |
|---|---|---|---|-----|
| <b>Fizik</b>                                      | 1 | 1 | 0 | 100 |
| Akışkanlar  | 1 | 0 | 0 | 0   |
| HAREKET VE KUVVET                                 | 1 | 0 | 0 | 0   |
| ELEKTRİK VE MANYETİZMA                            | 1 | 0 | 0 | 0   |
| Enerji  | 1 | 0 | 0 | 0   |
| OPTİK   | 1 | 1 | 0 | 100 |
| DALGALAR  | 1 | 0 | 0 | 0   |
| MADDE VE ÖZELLİKLERİ                              | 1 | 0 | 0 | 0   |
| <b>Kimya</b>                                      | 1 | 0 | 1 | 0   |
| KİMYA BİLİMİ                                      | 1 | 0 | 1 | 0   |
| ATOM VE PERİYODİK SİSTEM                          | 1 | 1 | 0 | 100 |
| KİMYASAL TÜRLER ARASI ETKİLEŞİMLER                | 1 | 1 | 0 | 100 |
| MADDENİN HALLERİ                                  | 1 | 0 | 1 | 0   |
| KİMYANIN TEMEL KANUNLARI VE KİMYASAL HESAPLAMALAR | 1 | 0 | 0 | 0   |
| KARIŞIMLAR  | 1 | 1 | 0 | 100 |
| ASİTLER, BAZLAR VE TUZLAR                         | 1 | 1 | 0 | 100 |
| <b>Biyoloji</b>                                   | 1 | 1 | 0 | 100 |
| YAŞAM BİLİMİ BİYOLOJİ                             | 1 | 1 | 0 | 100 |
| HÜCRE   | 1 | 0 | 1 | 0   |
| CANILAR DÜNYASI                                   | 1 | 1 | 0 | 100 |
| HÜCRE BÖLÜNMELEİ                                  | 1 | 0 | 0 | 0   |
| KALITIMIN GENEL İLKELERİ                          | 1 | 1 | 0 | 100 |
| EKOSİSTEM EKOLOJİSİ VE GÜNCEL ÇEVRE SORUNLARI     | 1 | 1 | 0 | 100 |

| SONUÇ BELGESİ                                      |        |       |
|--|--------|-------|
| KÜTAHYA / TAVŞANLI / TAVŞANLI HALK EĞİTİMİ MERKEZİ |        |       |
| Öğrenci  | Numara | Sınıf |
| SEHER KAYA   | 116    | MA    |

| MİKRO ORJİNAL TYT 2  |  |
|----------------------|--|
| DERSLERE GÖRE ANALİZ |  |

| Ders                  | Soru       | Doğru     | Yanlış    | Net          | Başarı %  | Sınıf Ort.    | Kurum Ort.    | Genel Ort.    |
|-----------------------|------------|-----------|-----------|--------------|-----------|---------------|---------------|---------------|
| Türkçe                | 40         | 31        | 7         | 29,25        | 73        | ▲27,06        | ▲25,24        | ▲20,44        |
| Tarih-1               | 5          | 0         | 0         | 0,00         | 0         | ▼3,33         | ▼3,21         | ▼3,07         |
| Coğrafya-1            | 5          | 0         | 1         | -0,25        | -5        | ▼0,78         | ▼0,81         | ▼0,57         |
| Felsefe               | 5          | 1         | 1         | 0,75         | 15        | ▼2,38         | ▼2,46         | ▼1,94         |
| Din Kül. ve Ahl. Bil. | 5          | 5         | 0         | 5,00         | 100       | ▲3,91         | ▲3,77         | ▲3,14         |
| Felsefe (Seçmeli)     | 5          | 0         | 0         | 0,00         | 0         | ◆0,00         | ◆0,00         | ◆0,00         |
| TYT Sosyal            | 20         | 6         | 2         | 5,50         | 28        | ▼10,40        | ▼10,25        | ▼8,72         |
| Matematik-1           | 30         | 10        | 2         | 9,50         | 32        | ▼16,97        | ▼13,44        | ▲9,00         |
| Geometri              | 10         | 1         | 0         | 1,00         | 10        | ▼2,75         | ▼1,86         | ▼1,17         |
| TYT Matematik         | 40         | 11        | 2         | 10,50        | 26        | ▼19,72        | ▼15,31        | ▲10,17        |
| Fizik                 | 7          | 2         | 0         | 2,00         | 29        | ▼3,12         | ▼2,46         | ▲1,71         |
| Kimya                 | 7          | 3         | 0         | 3,00         | 43        | ▼3,73         | ▲2,53         | ▲1,63         |
| Biyoloji              | 6          | 4         | 1         | 3,75         | 63        | ▼4,01         | ▲2,67         | ▲1,96         |
| TYT Fen               | 20         | 9         | 1         | 8,75         | 44        | ▼10,86        | ▲7,66         | ▲5,30         |
| <b>Toplam:</b>        | <b>120</b> | <b>57</b> | <b>12</b> | <b>54,00</b> | <b>45</b> | <b>▼68,03</b> | <b>▼58,45</b> | <b>▲44,63</b> |

|                |   |
|----------------|---|
| Soru No        | 1234567890123456789012345678901234567890    |
| TYT Türkçe     | ADEBBcC BEDAEADCCDACcBDEABECEDEedaCaaBB     |
| Cevap Anahtarı | A BADEBBBCCBEDAEADCCDACBDEABECEDEECADDCBB   |
| TYT Sosyal     | e CdeADBC                                   |
| Cevap Anahtarı | A CCDEDCBEDACEDCAEADBCACCCA                 |
| TYT Matematik  | C ACDdDC AC D C a A                         |
| Cevap Anahtarı | A CDEAACDEDCDACDDBEAECADCCDBDBACCCDBDBADCEB |
| TYT Fen        | CE C BE CCdEA                               |
| Cevap Anahtarı | A CDCCEBECAEDBEADCCAEAE                     |

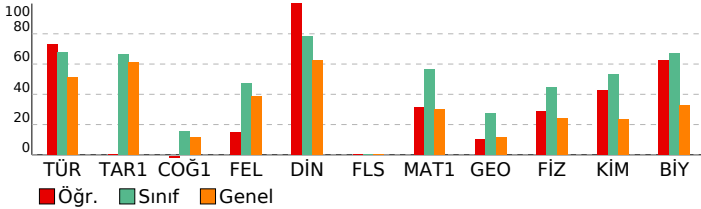

| TYT Türkçe   | S  | D  | Y | B%  |
|--|----|----|---|-----|
| Türkçe   | 4  | 3  | 0 | 75  |
| SÖZCÜKTE VE SÖZ ÖBEKLERİNDE ANLAM                  | 3  | 2  | 1 | 67  |
| CÜMLENİN ANLAMI VE YORUMU                          | 1  | 1  | 0 | 100 |
| CÜMLENİN ÖGELERİ                                   | 1  | 0  | 0 | 0   |
| CÜMLE TÜRLERİ                                      | 1  | 0  | 0 | 0   |
| TAMLAMALAR   | 1  | 1  | 0 | 100 |
| YAZIM KURALLARI                                    | 2  | 2  | 0 | 100 |
| NOKTALAMA İŞARETLERİ                               | 2  | 2  | 0 | 100 |
| ANLATIM TEKNİKLERİ VE DÜŞÜNCEYİ GELİŞTİRME YOLLARI | 1  | 1  | 0 | 100 |
| PARAGRAFİN YAPISI                                  | 2  | 2  | 0 | 100 |
| PARAGRAF YORUMU                                    | 23 | 17 | 6 | 74  |

| TYT Sosyal   | S | D | Y | B% |
|--|---|---|---|----|
| Tarih-1  | 1 | 0 | 0 | 0  |
| İSLAM MEDENİYETİNİN DOĞUŞU                           | 1 | 0 | 0 | 0  |
| İLK VE ORTA ÇAĞLARDA TÜRK DÜNYASI                    | 1 | 0 | 0 | 0  |
| YERLEŞME VE DEVLETLEŞME SÜRECİNDE SELÇUKLU TÜRKİYESİ | 1 | 0 | 0 | 0  |
| İKİ SAVAŞ ARASI DÖNEMDE TÜRKİYE VE DÜNYA             | 1 | 0 | 0 | 0  |
| 20. YÜZYIL BAŞLARINDA OSMANLI DEVLETİ VE DÜNYA       | 1 | 0 | 0 | 0  |

| Coğrafya-1                         | S | D | Y | B% |
|------------------------------------|---|---|---|----|
| DOĞAL SİSTEMLER                    | 2 | 0 | 0 | 0  |
| DOĞAL SİSTEMLER                    | 1 | 0 | 0 | 0  |
| KÜRESEL ORTAM: BÖLGELER VE ÜLKELER | 1 | 0 | 0 | 0  |
| ÇEVRE VE TOPLUM                    | 1 | 0 | 1 | 0  |

| Felsefe                                  | S | D | Y | B% |
|--|---|---|---|----|
| FELSEFİYİ TANIMA                         | 1 | 0 | 0 | 0  |
| FELSEFENİN TEMEL KONULARI VE PROBLEMLERİ | 2 | 0 | 1 | 0  |
| MÖ 6. YÜZYIL-MS 2. YÜZYIL FELSEFESİ      | 2 | 1 | 0 | 50 |

| Din Kül. ve Ahl. Bil.      | S | D | Y | B%  |
|----------------------------|---|---|---|-----|
| ALLAH İNSAN İLİŞKİSİ       | 2 | 2 | 0 | 100 |
| KUR'AN'A GÖRE HZ. MUHAMMED | 1 | 1 | 0 | 100 |
| DİN VE HAYAT               | 1 | 1 | 0 | 100 |
| BİLGİ VE İNANÇ             | 1 | 1 | 0 | 100 |

| Felsefe (Seçmeli)                        | S | D | Y | B% |
|--|---|---|---|----|
| FELSEFİYİ TANIMA                         | 1 | 0 | 0 | 0  |
| FELSEFENİN TEMEL KONULARI VE PROBLEMLERİ | 1 | 0 | 0 | 0  |
| MÖ 6. YÜZYIL-MS 2. YÜZYIL FELSEFESİ      | 2 | 0 | 0 | 0  |
| FELSEFİ OKUMA VE YAZMA                   | 1 | 0 | 0 | 0  |

| TYT Matematik | S | D | Y | B% |
|---------------|---|---|---|----|
|---------------|---|---|---|----|

|   |    |   |   |     |
|---|----|---|---|-----|
| Matematik-1                                       | 2  | 2 | 0 | 100 |
| RASYONEL SAYILAR                                  | 4  | 2 | 0 | 50  |
| SAYILAR   | 2  | 1 | 0 | 50  |
| ÜSLÜ VE KÖKLÜ İFADELER                            | 1  | 1 | 0 | 100 |
| BİRİNCİ DERECEDE DENKLEMLER VE EŞİTSİZLİKLER      | 1  | 0 | 1 | 0   |
| MUTLAK DEĞER                                      | 1  | 0 | 1 | 0   |
| BÖLÜNEBİLME VE EBOB-EKOK                          | 1  | 1 | 0 | 100 |
| PERMÜTASYON, KOMBİNASYON, BİNOM AÇILIMI           | 2  | 0 | 0 | 0   |
| MANTIK  | 1  | 1 | 0 | 100 |
| KÜMELER   | 1  | 0 | 0 | 0   |
| PROBLEMLER  | 12 | 2 | 1 | 17  |
| FONKSİYONLAR                                      | 1  | 0 | 0 | 0   |
| VERİ  | 1  | 0 | 0 | 0   |
| OLASILIK  | 1  | 0 | 0 | 0   |
| Geometri  | 4  | 1 | 0 | 25  |
| ÇOKGENLER VE DÖRTGENLER                           | 2  | 0 | 0 | 0   |
| ÜÇGENLERDE EŞLİK, BENZERLİK VE YARDIMCI ELEMANLAR | 1  | 0 | 0 | 0   |
| ÖZEL ÜÇGENLER                                     | 1  | 0 | 0 | 0   |
| UZAY GEOMETRİ (KATI CİSİMLER)                     | 3  | 0 | 0 | 0   |

| TYT Fen | S | D | Y | B% |
|---------|---|---|---|----|
|---------|---|---|---|----|

|   |   |   |   |     |
|---|---|---|---|-----|
| Fizik   | 1 | 0 | 0 | 0   |
| Akışkanlar  | 1 | 0 | 0 | 0   |
| HAREKET VE KUVVET                                 | 1 | 0 | 0 | 0   |
| ELEKTRİK VE MANYETİZMA                            | 1 | 0 | 0 | 0   |
| Enerji  | 1 | 1 | 0 | 100 |
| OPTİK   | 1 | 1 | 0 | 100 |
| DALGALAR  | 1 | 0 | 0 | 0   |
| MADDE VE ÖZELLİKLERİ                              | 1 | 0 | 0 | 0   |
| Kimya   | 1 | 0 | 0 | 0   |
| KİMYA BİLİMİ                                      | 1 | 1 | 0 | 100 |
| ATOM VE PERİYODİK SİSTEM                          | 1 | 0 | 0 | 0   |
| KİMYASAL TÜRLER ARASI ETKİLEŞİMLER                | 1 | 0 | 0 | 0   |
| MADDENİN HALLERİ                                  | 1 | 0 | 0 | 0   |
| KİMYANIN TEMEL KANUNLARI VE KİMYASAL HESAPLAMALAR | 1 | 1 | 0 | 100 |
| KARIŞIMLAR  | 1 | 1 | 0 | 100 |
| ASİTLER, BAZLAR VE TUZLAR                         | 1 | 0 | 0 | 0   |
| Biyoloji  | 1 | 0 | 0 | 0   |
| YAŞAM BİLİMİ BİYOLOJİ                             | 1 | 0 | 0 | 0   |
| HÜCRE   | 1 | 1 | 0 | 100 |
| CANILAR DÜNYASI                                   | 1 | 1 | 0 | 100 |
| HÜCRE BÖLÜNMELEİ                                  | 1 | 0 | 1 | 0   |
| KALITIMIN GENEL İLKELERİ                          | 1 | 1 | 0 | 100 |
| EKOSİSTEM EKOLOJİSİ VE GÜNCEL ÇEVRE SORUNLARI     | 1 | 1 | 0 | 100 |

| SONUÇ BELGESİ                                      |        |       |
|--|--------|-------|
| KÜTAHYA / TAVŞANLI / TAVŞANLI HALK EĞİTİMİ MERKEZİ |        |       |
| Öğrenci  | Numara | Sınıf |
| ŞENNUR   | 42342  | MA    |

| MİKRO ORJİNAL TYT 2  |  |
|----------------------|--|
| DERSLERE GÖRE ANALİZ |  |

| Ders                  | Soru       | Doğru     | Yanlış    | Net          | Başarı %  | Sınıf Ort.    | Kurum Ort.    | Genel Ort.    |
|-----------------------|------------|-----------|-----------|--------------|-----------|---------------|---------------|---------------|
| Türkçe                | 40         | 32        | 8         | 30,00        | 75        | ▲27,06        | ▲25,24        | ▲20,44        |
| Tarih-1               | 5          | 5         | 0         | 5,00         | 100       | ▲3,33         | ▲3,21         | ▲3,07         |
| Coğrafya-1            | 5          | 2         | 1         | 1,75         | 35        | ▲0,78         | ▲0,81         | ▲0,57         |
| Felsefe               | 5          | 4         | 1         | 3,75         | 75        | ▲2,38         | ▲2,46         | ▲1,94         |
| Din Kül. ve Ahl. Bil. | 5          | 5         | 0         | 5,00         | 100       | ▲3,91         | ▲3,77         | ▲3,14         |
| Felsefe (Seçmeli)     | 5          | 0         | 0         | 0,00         | 0         | ◆0,00         | ◆0,00         | ◆0,00         |
| TYT Sosyal            | 20         | 16        | 2         | 15,50        | 78        | ▲10,40        | ▲10,25        | ▲8,72         |
| Matematik-1           | 30         | 17        | 2         | 16,50        | 55        | ▼16,97        | ▲13,44        | ▲9,00         |
| Geometri              | 10         | 2         | 1         | 1,75         | 18        | ▼2,75         | ▼1,86         | ▲1,17         |
| TYT Matematik         | 40         | 19        | 3         | 18,25        | 46        | ▼19,72        | ▲15,31        | ▲10,17        |
| Fizik                 | 7          | 2         | 2         | 1,50         | 21        | ▼3,12         | ▼2,46         | ▼1,71         |
| Kimya                 | 7          | 7         | 0         | 7,00         | 100       | ▲3,73         | ▲2,53         | ▲1,63         |
| Biyoloji              | 6          | 5         | 1         | 4,75         | 79        | ▲4,01         | ▲2,67         | ▲1,96         |
| TYT Fen               | 20         | 14        | 3         | 13,25        | 66        | ▲10,86        | ▲7,66         | ▲5,30         |
| <b>Toplam:</b>        | <b>120</b> | <b>81</b> | <b>16</b> | <b>77,00</b> | <b>64</b> | <b>▲68,03</b> | <b>▲58,45</b> | <b>▲44,63</b> |

|                |   |
|----------------|---|
| Soru No        | 1234567890123456789012345678901234567890  |
| TYT Türkçe     | cADEBBBCCBEDbEADcGDACEBDeeEcbDcCAdDdCBB   |
| Cevap Anahtarı | A BADEBBBCCBEDAEADCCDACEBDEABECEDECADDCBB |
| TYT Sosyal     | CCDEDCd ACEDCdeADBC                       |
| Cevap Anahtarı | A CCDEDCEDDACEADBCACCCA                   |
| TYT Matematik  | CD ACDEDCcACDD E CA C B dCD b             |
| Cevap Anahtarı | A CDEAACDEDCDACDDBEAECADCCDBBACCCDBBADCEB |
| TYT Fen        | ba CE CAEDBEAbCCAEAE                      |
| Cevap Anahtarı | A CDCCEBECAEDBEADCCAEAE                   |

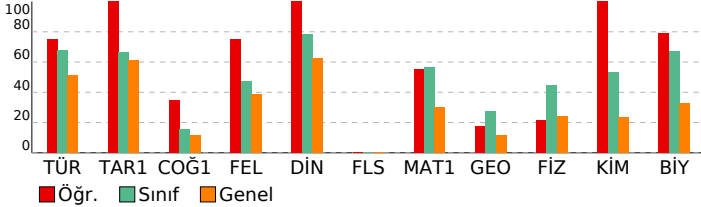

| TYT Türkçe   | S  | D  | Y | B%  |
|--|----|----|---|-----|
| <b>Türkçe</b>                                      |    |    |   |     |
| SÖZCÜKTE VE SÖZ ÖBEKLERİNDE ANLAM                  | 4  | 3  | 1 | 75  |
| CÜMLENİN ANLAMI VE YORUMU                          | 3  | 3  | 0 | 100 |
| CÜMLENİN ÖGELERİ                                   | 1  | 1  | 0 | 100 |
| CÜMLE TÜRLERİ                                      | 1  | 1  | 0 | 100 |
| TAMLAMALAR   | 1  | 1  | 0 | 100 |
| YAZIM KURALLARI                                    | 2  | 2  | 0 | 100 |
| NOKTALAMA İŞARETLERİ                               | 2  | 1  | 1 | 50  |
| ANLATIM TEKNİKLERİ VE DÜŞÜNCEYİ GELİŞTİRME YOLLARI | 1  | 1  | 0 | 100 |
| PARAGRAFIN YAPISI                                  | 2  | 2  | 0 | 100 |
| PARAGRAF YORUMU                                    | 23 | 17 | 6 | 74  |

| TYT Sosyal   | S | D | Y | B%  |
|--|---|---|---|-----|
| <b>Tarih-1</b>                                       |   |   |   |     |
| İSLAM MEDENİYETİNİN DOĞUŞU                           | 1 | 1 | 0 | 100 |
| İLK VE ORTA ÇAĞLARDA TÜRK DÜNYASI                    | 1 | 1 | 0 | 100 |
| YERLEŞME VE DEVLETLEŞME SÜRECİNDE SELÇUKLU TÜRKİYESİ | 1 | 1 | 0 | 100 |
| İKİ SAVAŞ ARASI DÖNEMDE TÜRKİYE VE DÜNYA             | 1 | 1 | 0 | 100 |
| 20. YÜZYIL BAŞLARINDA OSMANLI DEVLETİ VE DÜNYA       | 1 | 1 | 0 | 100 |

| Coğrafya-1                         | S | D | Y | B%  |
|------------------------------------|---|---|---|-----|
| <b>Coğrafya-1</b>                  |   |   |   |     |
| DOĞAL SİSTEMLER                    | 2 | 1 | 1 | 50  |
| DOĞAL SİSTEMLER                    | 1 | 0 | 0 | 0   |
| KÜRESEL ORTAM: BÖLGELER VE ÜLKELER | 1 | 0 | 0 | 0   |
| ÇEVRE VE TOPLUM                    | 1 | 1 | 0 | 100 |

| Felsefe                                  | S | D | Y | B%  |
|--|---|---|---|-----|
| <b>Felsefe</b>                           |   |   |   |     |
| FELSEFİYİ TANIMA                         | 1 | 1 | 0 | 100 |
| FELSEFENİN TEMEL KONULARI VE PROBLEMLERİ | 2 | 1 | 1 | 50  |
| MÖ 6. YÜZYIL-MS 2. YÜZYIL FELSEFESİ      | 2 | 2 | 0 | 100 |

| Din Kül. ve Ahl. Bil.        | S | D | Y | B%  |
|------------------------------|---|---|---|-----|
| <b>Din Kül. ve Ahl. Bil.</b> |   |   |   |     |
| ALLAH İNSAN İLİŞKİSİ         | 2 | 2 | 0 | 100 |
| KUR'AN'A GÖRE HZ. MUHAMMED   | 1 | 1 | 0 | 100 |
| DİN VE HAYAT                 | 1 | 1 | 0 | 100 |
| BİLGİ VE İNANÇ               | 1 | 1 | 0 | 100 |

| Felsefe (Seçmeli)                        | S | D | Y | B% |
|--|---|---|---|----|
| <b>Felsefe (Seçmeli)</b>                 |   |   |   |    |
| FELSEFİYİ TANIMA                         | 1 | 0 | 0 | 0  |
| FELSEFENİN TEMEL KONULARI VE PROBLEMLERİ | 1 | 0 | 0 | 0  |
| MÖ 6. YÜZYIL-MS 2. YÜZYIL FELSEFESİ      | 2 | 0 | 0 | 0  |
| FELSEFİ OKUMA VE YAZMA                   | 1 | 0 | 0 | 0  |

| TYT Matematik                                     | S  | D | Y | B%  |
|---|----|---|---|-----|
| <b>Matematik-1</b>                                |    |   |   |     |
| RASYONEL SAYILAR                                  | 2  | 2 | 0 | 100 |
| SAYILAR   | 4  | 3 | 0 | 75  |
| ÜSLÜ VE KÖKLÜ İFADELER                            | 2  | 1 | 0 | 50  |
| BİRİNCİ DERECE DENKLEMLER VE EŞİTSİZLİKLER        | 1  | 1 | 0 | 100 |
| MUTLAK DEĞER                                      | 1  | 1 | 0 | 100 |
| BÖLÜNEBİLME VE EBOB-EKOK                          | 1  | 1 | 0 | 100 |
| PERMÜTASYON, KOMBİNASYON, BİNOM AÇILIMI           | 2  | 0 | 1 | 0   |
| MANTIK  | 1  | 1 | 0 | 100 |
| KÜMELER   | 1  | 1 | 0 | 100 |
| PROBLEMLER  | 12 | 5 | 0 | 42  |
| FONKSİYONLAR                                      | 1  | 0 | 0 | 0   |
| VERİ  | 1  | 1 | 0 | 100 |
| OLASILIK  | 1  | 0 | 1 | 0   |
| <b>Geometri</b>                                   |    |   |   |     |
| ÇOKGENLER VE DÖRTGENLER                           | 4  | 1 | 0 | 25  |
| ÜÇGENLERDE EŞLİK, BENZERLİK VE YARDIMCI ELEMANLAR | 2  | 1 | 0 | 50  |
| ÖZEL ÜÇGENLER                                     | 1  | 1 | 0 | 100 |
| UZAY GEOMETRİ (KATI CİSİMLER)                     | 3  | 0 | 0 | 0   |

| TYT Fen   | S | D | Y | B%  |
|---|---|---|---|-----|
| <b>Fizik</b>                                      |   |   |   |     |
| Akışkanlar  | 1 | 0 | 1 | 0   |
| HAREKET VE KUVVET                                 | 1 | 0 | 1 | 0   |
| ELEKTRİK VE MANYETİZMA                            | 1 | 0 | 0 | 0   |
| Enerji  | 1 | 1 | 0 | 100 |
| OPTİK   | 1 | 1 | 0 | 100 |
| DALGALAR  | 1 | 0 | 0 | 0   |
| MADDE VE ÖZELLİKLERİ                              | 1 | 0 | 0 | 0   |
| <b>Kimya</b>                                      |   |   |   |     |
| KİMYA BİLİMİ                                      | 1 | 1 | 0 | 100 |
| ATOM VE PERİYODİK SİSTEM                          | 1 | 1 | 0 | 100 |
| KİMYASAL TÜRLER ARASI ETKİLEŞİMLER                | 1 | 1 | 0 | 100 |
| MADDE HALLERİ                                     | 1 | 1 | 0 | 100 |
| KİMYANIN TEMEL KANUNLARI VE KİMYASAL HESAPLAMALAR | 1 | 1 | 0 | 100 |
| KARIŞIMLAR  | 1 | 1 | 0 | 100 |
| ASİTLER, BAZLAR VE TUZLAR                         | 1 | 1 | 0 | 100 |
| <b>Biyoloji</b>                                   |   |   |   |     |
| YAŞAM BİLİMİ BİYOLOJİ                             | 1 | 0 | 1 | 0   |
| HÜCRE   | 1 | 1 | 0 | 100 |
| CANILAR DÜNYASI                                   | 1 | 1 | 0 | 100 |
| HÜCRE BÖLÜNMELERİ                                 | 1 | 1 | 0 | 100 |
| KALITIMIN GENEL İLKELERİ                          | 1 | 1 | 0 | 100 |
| EKOSİSTEM EKOLOJİSİ VE GÜNCEL ÇEVRE SORUNLARI     | 1 | 1 | 0 | 100 |

| SONUÇ BELGESİ                                      |        |       |
|--|--------|-------|
| KÜTAHYA / TAVŞANLI / TAVŞANLI HALK EĞİTİMİ MERKEZİ |        |       |
| Öğrenci  | Numara | Sınıf |
| SEVGİ BOZTAŞ                                       | 120    | MA    |

| MİKRO ORJİNAL TYT 2  |  |  |  |
|----------------------|--|--|--|
| DERSLERE GÖRE ANALİZ |  |  |  |

| Ders                  | Soru       | Doğru     | Yanlış    | Net          | Başarı %  | Sınıf Ort.    | Kurum Ort.    | Genel Ort.    |
|-----------------------|------------|-----------|-----------|--------------|-----------|---------------|---------------|---------------|
| Türkçe                | 40         | 37        | 3         | 36,25        | 91        | ▲27,06        | ▲25,24        | ▲20,44        |
| Tarih-1               | 5          | 4         | 1         | 3,75         | 75        | ▲3,33         | ▲3,21         | ▲3,07         |
| Coğrafya-1            | 5          | 5         | 0         | 5,00         | 100       | ▲0,78         | ▲0,81         | ▲0,57         |
| Felsefe               | 5          | 3         | 2         | 2,50         | 50        | ▲2,38         | ▲2,46         | ▲1,94         |
| Din Kül. ve Ahl. Bil. | 5          | 5         | 0         | 5,00         | 100       | ▲3,91         | ▲3,77         | ▲3,14         |
| Felsefe (Seçmeli)     | 5          | 0         | 0         | 0,00         | 0         | ◆0,00         | ◆0,00         | ◆0,00         |
| TYT Sosyal            | 20         | 17        | 3         | 16,25        | 81        | ▲10,40        | ▲10,25        | ▲8,72         |
| Matematik-1           | 30         | 12        | 2         | 11,50        | 38        | ▼16,97        | ▼13,44        | ▲9,00         |
| Geometri              | 10         | 4         | 2         | 3,50         | 35        | ▲2,75         | ▲1,86         | ▲1,17         |
| TYT Matematik         | 40         | 16        | 4         | 15,00        | 38        | ▼19,72        | ▼15,31        | ▲10,17        |
| Fizik                 | 7          | 6         | 1         | 5,75         | 82        | ▲3,12         | ▲2,46         | ▲1,71         |
| Kimya                 | 7          | 5         | 2         | 4,50         | 64        | ▲3,73         | ▲2,53         | ▲1,63         |
| Biyoloji              | 6          | 6         | 0         | 6,00         | 100       | ▲4,01         | ▲2,67         | ▲1,96         |
| TYT Fen               | 20         | 17        | 3         | 16,25        | 81        | ▲10,86        | ▲7,66         | ▲5,30         |
| <b>Toplam:</b>        | <b>120</b> | <b>87</b> | <b>13</b> | <b>83,75</b> | <b>70</b> | <b>▲68,03</b> | <b>▲58,45</b> | <b>▲44,63</b> |

|                |   |
|----------------|---|
| Soru No        | 1234567890123456789012345678901234567890    |
| TYT Türkçe     | EABcDBBCCCEEDABCDDBACBEACBEDDEEAACCECDaDBd  |
| Cevap Anahtarı | B EABBDBBCCCEEDABCDDBACBEACBEDDEEAACCECDDBB |
| TYT Sosyal     | DbCEDCDAEBdDeaCCDABE                        |
| Cevap Anahtarı | B DCCEADCAEBDECCDABEACCAC                   |
| TYT Matematik  | D CE ED DCbD B DAc A B C b dDA              |
| Cevap Anahtarı | B DCCEAEDADCDEEABCCDAAADCDDBCABBDCCECBDBDA  |
| TYT Fen        | CEBCDaEAdEdDCEDAEACC                        |
| Cevap Anahtarı | B CEBCDCEABEDAECDAEACC                      |

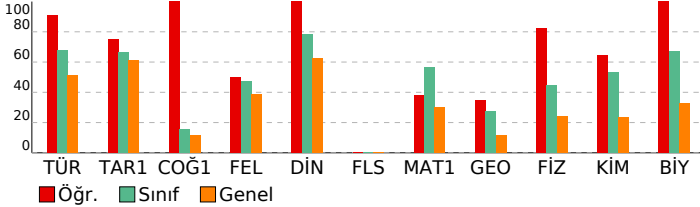

| TYT Türkçe   | S  | D  | Y | B%  |
|--|----|----|---|-----|
| <b>Türkçe</b>                                      | 4  | 3  | 1 | 75  |
| SÖZCÜKTE VE SÖZ ÖBEKLERİNDE ANLAM                  | 3  | 3  | 0 | 100 |
| CÜMLENİN ANLAMI VE YORUMU                          | 1  | 1  | 0 | 100 |
| CÜMLENİN ÖGELERİ                                   | 1  | 1  | 0 | 100 |
| CÜMLE TÜRLERİ                                      | 1  | 1  | 0 | 100 |
| TAMLAMALAR   | 1  | 1  | 0 | 100 |
| YAZIM KURALLARI                                    | 2  | 2  | 0 | 100 |
| NOKTALAMA İŞARETLERİ                               | 2  | 2  | 0 | 100 |
| ANLATIM TEKNİKLERİ VE DÜŞÜNCEYİ GELİŞTİRME YOLLARI | 1  | 1  | 0 | 100 |
| PARAGRAFİN YAPISI                                  | 2  | 2  | 0 | 100 |
| PARAGRAF YORUMU                                    | 23 | 21 | 2 | 91  |

| TYT Sosyal   | S | D | Y | B%  |
|--|---|---|---|-----|
| <b>Tarih-1</b>                                       | 1 | 1 | 0 | 100 |
| İSLAM MEDENİYETİNİN DOĞUŞU                           | 1 | 1 | 0 | 100 |
| İLK VE ORTA ÇAĞLARDA TÜRK DÜNYASI                    | 1 | 0 | 1 | 0   |
| YERLEŞME VE DEVLETLEŞME SÜRECİNDE SELÇUKLU TÜRKİYESİ | 1 | 1 | 0 | 100 |
| İKİ SAVAŞ ARASI DÖNEMDE TÜRKİYE VE DÜNYA             | 1 | 1 | 0 | 100 |
| 20. YÜZYIL BAŞLARINDA OSMANLI DEVLETİ VE DÜNYA       | 1 | 1 | 0 | 100 |

| TYT Sosyal                         | S | D | Y | B%  |
|------------------------------------|---|---|---|-----|
| <b>Coğrafya-1</b>                  | 2 | 2 | 0 | 100 |
| DOĞAL SİSTEMLER                    | 1 | 1 | 0 | 100 |
| DOĞAL SİSTEMLER                    | 1 | 1 | 0 | 100 |
| KÜRESEL ORTAM: BÖLGELER VE ÜLKELER | 1 | 1 | 0 | 100 |
| ÇEVRE VE TOPLUM                    | 1 | 1 | 0 | 100 |

| TYT Sosyal                               | S | D | Y | B%  |
|--|---|---|---|-----|
| <b>Felsefe</b>                           | 1 | 1 | 0 | 100 |
| FELSEFİYİ TANIMA                         | 2 | 1 | 1 | 50  |
| FELSEFENİN TEMEL KONULARI VE PROBLEMLERİ | 2 | 1 | 1 | 50  |
| MÖ 6. YÜZYIL-MS 2. YÜZYIL FELSEFESİ      | 2 | 1 | 1 | 50  |

| TYT Sosyal                   | S | D | Y | B%  |
|------------------------------|---|---|---|-----|
| <b>Din Kül. ve Ahl. Bil.</b> | 2 | 2 | 0 | 100 |
| ALLAH İNSAN İLİŞKİSİ         | 1 | 1 | 0 | 100 |
| KUR'AN'A GÖRE HZ. MUHAMMED   | 1 | 1 | 0 | 100 |
| DİN VE HAYAT                 | 1 | 1 | 0 | 100 |
| BİLGİ VE İNANÇ               | 1 | 1 | 0 | 100 |

| TYT Sosyal                               | S | D | Y | B% |
|--|---|---|---|----|
| <b>Felsefe (Seçmeli)</b>                 | 1 | 0 | 0 | 0  |
| FELSEFİYİ TANIMA                         | 1 | 0 | 0 | 0  |
| FELSEFENİN TEMEL KONULARI VE PROBLEMLERİ | 1 | 0 | 0 | 0  |
| MÖ 6. YÜZYIL-MS 2. YÜZYIL FELSEFESİ      | 2 | 0 | 0 | 0  |
| FELSEFİ OKUMA VE YAZMA                   | 1 | 0 | 0 | 0  |

| TYT Matematik | S | D | Y | B% |
|---------------|---|---|---|----|
|---------------|---|---|---|----|

|   |    |   |   |     |
|---|----|---|---|-----|
| <b>Matematik-1</b>                                | 2  | 1 | 0 | 50  |
| RASYONEL SAYILAR                                  | 4  | 3 | 0 | 75  |
| SAYILAR   | 2  | 0 | 0 | 0   |
| ÜSLÜ VE KÖKLÜ İFADELER                            | 1  | 0 | 1 | 0   |
| BİRİNCİ DERECE DENKLEMLER VE EŞİTSİZLİKLER        | 1  | 1 | 0 | 100 |
| MUTLAK DEĞER                                      | 1  | 1 | 0 | 100 |
| BÖLÜNEBİLME VE EBOB-EKOK                          | 1  | 1 | 0 | 100 |
| PERMÜTASYON, KOMBİNASYON, BİNOM AÇILIMI           | 2  | 2 | 0 | 100 |
| MANTIK  | 1  | 0 | 0 | 0   |
| KÜMELER   | 1  | 1 | 0 | 100 |
| PROBLEMLER  | 12 | 2 | 1 | 17  |
| FONKSİYONLAR                                      | 1  | 1 | 0 | 100 |
| VERİ  | 1  | 0 | 0 | 0   |
| OLASILIK  | 1  | 0 | 0 | 0   |
| <b>Geometri</b>                                   | 4  | 2 | 1 | 50  |
| ÇOKGENLER VE DÖRTGENLER                           | 2  | 1 | 0 | 50  |
| ÜÇGENLERDE EŞLİK, BENZERLİK VE YARDIMCI ELEMANLAR | 1  | 1 | 0 | 100 |
| ÖZEL ÜÇGENLER                                     | 1  | 1 | 0 | 100 |
| UZAY GEOMETRİ (KATI CİSİMLER)                     | 3  | 0 | 1 | 0   |

| TYT Fen | S | D | Y | B% |
|---------|---|---|---|----|
|---------|---|---|---|----|

|   |   |   |   |     |
|---|---|---|---|-----|
| <b>Fizik</b>                                      | 1 | 1 | 0 | 100 |
| Akışkanlar  | 1 | 1 | 0 | 100 |
| HAREKET VE KUVVET                                 | 1 | 1 | 0 | 100 |
| ELEKTRİK VE MANYETİZMA                            | 1 | 0 | 1 | 0   |
| Enerji  | 1 | 1 | 0 | 100 |
| OPTİK   | 1 | 1 | 0 | 100 |
| DALGALAR  | 1 | 1 | 0 | 100 |
| MADDE VE ÖZELLİKLERİ                              | 1 | 1 | 0 | 100 |
| <b>Kimya</b>                                      | 1 | 1 | 0 | 100 |
| KİMYA BİLİMİ                                      | 1 | 1 | 0 | 100 |
| ATOM VE PERİYODİK SİSTEM                          | 1 | 0 | 1 | 0   |
| KİMYASAL TÜRLER ARASI ETKİLEŞİMLER                | 1 | 1 | 0 | 100 |
| MADDENİN HALLERİ                                  | 1 | 1 | 0 | 100 |
| KİMYANIN TEMEL KANUNLARI VE KİMYASAL HESAPLAMALAR | 1 | 0 | 1 | 0   |
| KARIŞIMLAR  | 1 | 1 | 0 | 100 |
| ASİTLER, BAZLAR VE TUZLAR                         | 1 | 1 | 0 | 100 |
| <b>Biyoloji</b>                                   | 1 | 1 | 0 | 100 |
| YAŞAM BİLİMİ BİYOLOJİ                             | 1 | 1 | 0 | 100 |
| HÜCRE   | 1 | 1 | 0 | 100 |
| CANILAR DÜNYASI                                   | 1 | 1 | 0 | 100 |
| HÜCRE BÖLÜNMELERİ                                 | 1 | 1 | 0 | 100 |
| KALITIMIN GENEL İLKELERİ                          | 1 | 1 | 0 | 100 |
| EKOSİSTEM EKOLOJİSİ VE GÜNCEL ÇEVRE SORUNLARI     | 1 | 1 | 0 | 100 |

| SONUÇ BELGESİ                                      |        |       |
|--|--------|-------|
| KÜTAHYA / TAVŞANLI / TAVŞANLI HALK EĞİTİMİ MERKEZİ |        |       |
| Öğrenci  | Numara | Sınıf |
| YUNUS EMRE KUTLU                                   | 3443   | MA    |

| MİKRO ORJİNAL TYT 2  |  |
|----------------------|--|
| DERSLERE GÖRE ANALİZ |  |

| Ders                  | Soru       | Doğru     | Yanlış    | Net          | Başarı %  | Sınıf Ort.     | Kurum Ort.     | Genel Ort.     |
|-----------------------|------------|-----------|-----------|--------------|-----------|----------------|----------------|----------------|
| Türkçe                | 40         | 29        | 11        | 26,25        | 66        | ▼ 27,06        | ▲ 25,24        | ▲ 20,44        |
| Tarih-1               | 5          | 5         | 0         | 5,00         | 100       | ▲ 3,33         | ▲ 3,21         | ▲ 3,07         |
| Coğrafya-1            | 5          | 0         | 2         | -0,50        | -10       | ▼ 0,78         | ▼ 0,81         | ▼ 0,57         |
| Felsefe               | 5          | 3         | 2         | 2,50         | 50        | ▲ 2,38         | ▲ 2,46         | ▲ 1,94         |
| Din Kül. ve Ahl. Bil. | 5          | 5         | 0         | 5,00         | 100       | ▲ 3,91         | ▲ 3,77         | ▲ 3,14         |
| Felsefe (Seçmeli)     | 5          | 0         | 0         | 0,00         | 0         | ◆ 0,00         | ◆ 0,00         | ◆ 0,00         |
| TYT Sosyal            | 20         | 13        | 4         | 12,00        | 60        | ▲ 10,40        | ▲ 10,25        | ▲ 8,72         |
| Matematik-1           | 30         | 26        | 2         | 25,50        | 85        | ▲ 16,97        | ▲ 13,44        | ▲ 9,00         |
| Geometri              | 10         | 0         | 0         | 0,00         | 0         | ▼ 2,75         | ▼ 1,86         | ▼ 1,17         |
| TYT Matematik         | 40         | 26        | 2         | 25,50        | 64        | ▲ 19,72        | ▲ 15,31        | ▲ 10,17        |
| Fizik                 | 7          | 5         | 1         | 4,75         | 68        | ▲ 3,12         | ▲ 2,46         | ▲ 1,71         |
| Kimya                 | 7          | 2         | 1         | 1,75         | 25        | ▼ 3,73         | ▼ 2,53         | ▲ 1,63         |
| Biyoloji              | 6          | 2         | 1         | 1,75         | 29        | ▼ 4,01         | ▼ 2,67         | ▼ 1,96         |
| TYT Fen               | 20         | 9         | 3         | 8,25         | 41        | ▼ 10,86        | ▲ 7,66         | ▲ 5,30         |
| <b>Toplam:</b>        | <b>120</b> | <b>77</b> | <b>20</b> | <b>72,00</b> | <b>60</b> | <b>▲ 68,03</b> | <b>▲ 58,45</b> | <b>▲ 44,63</b> |

|                |  |
|----------------|--|
| Soru No        | 1234567890123456789012345678901234567890 |
| TYT Türkçe     | EAdBDBeCaEEDABCBdDCBcedBEDDEEAeCCECaBB   |
| Cevap Anahtarı | B EABBDBCCEDABCDACBEACBEDDEEAACCECDCBB   |
| TYT Sosyal     | DCCED ed eDECbDABE                       |
| Cevap Anahtarı | B DCCEDCDAEBADCECCDABEACCAC              |
| TYT Matematik  | DCCEAEDADCDEEABCCDAAADCaDB a             |
| Cevap Anahtarı | B DCCEAEDADCDEEABCCDAAADCaDBDCECBDBDA    |
| TYT Fen        | CEBC Cd AcCa C                           |
| Cevap Anahtarı | B CEBCDCEABEDAECDAEACC                   |

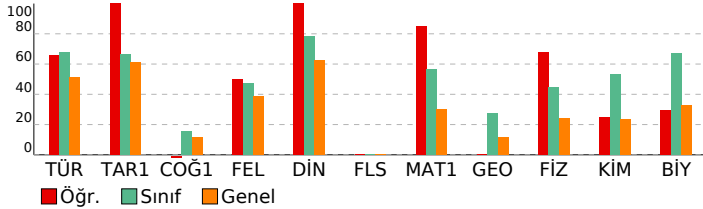

| TYT Türkçe   | S  | D  | Y | B%  |
|--|----|----|---|-----|
| <b>Türkçe</b>                                      |    |    |   |     |
| SÖZCÜKTE VE SÖZ ÖBEKLERİNDE ANLAM                  | 4  | 4  | 0 | 100 |
| CÜMLENİN ANLAMI VE YORUMU                          | 3  | 1  | 2 | 33  |
| CÜMLENİN ÖGELERİ                                   | 1  | 0  | 1 | 0   |
| CÜMLE TÜRLERİ                                      | 1  | 1  | 0 | 100 |
| TAMLAMALAR   | 1  | 1  | 0 | 100 |
| YAZIM KURALLARI                                    | 2  | 2  | 0 | 100 |
| NOKTALAMA İŞARETLERİ                               | 2  | 2  | 0 | 100 |
| ANLATIM TEKNİKLERİ VE DÜŞÜNCEYİ GELİŞTİRME YOLLARI | 1  | 0  | 1 | 0   |
| PARAGRAFIN YAPISI                                  | 2  | 1  | 1 | 50  |
| PARAGRAF YORUMU                                    | 23 | 17 | 6 | 74  |

| TYT Sosyal   | S | D | Y | B%  |
|--|---|---|---|-----|
| <b>Tarih-1</b>                                       |   |   |   |     |
| İSLAM MEDENİYETİNİN DOĞUŞU                           | 1 | 1 | 0 | 100 |
| İLK VE ORTA ÇAĞLARDA TÜRK DÜNYASI                    | 1 | 1 | 0 | 100 |
| YERLEŞME VE DEVLETLEŞME SÜRECİNDE SELÇUKLU TÜRKİYESİ | 1 | 1 | 0 | 100 |
| İKİ SAVAŞ ARASI DÖNEMDE TÜRKİYE VE DÜNYA             | 1 | 1 | 0 | 100 |
| 20. YÜZYIL BAŞLARINDA OSMANLI DEVLETİ VE DÜNYA       | 1 | 1 | 0 | 100 |

| TYT Sosyal                         | S | D | Y | B% |
|------------------------------------|---|---|---|----|
| <b>Coğrafya-1</b>                  |   |   |   |    |
| DOĞAL SİSTEMLER                    | 2 | 0 | 1 | 0  |
| DOĞAL SİSTEMLER                    | 1 | 0 | 0 | 0  |
| KÜRESEL ORTAM: BÖLGELER VE ÜLKELER | 1 | 0 | 0 | 0  |
| ÇEVRE VE TOPLUM                    | 1 | 0 | 1 | 0  |

| TYT Sosyal                               | S | D | Y | B%  |
|--|---|---|---|-----|
| <b>Felsefe</b>                           |   |   |   |     |
| FELSEFİYİ TANIMA                         | 1 | 0 | 1 | 0   |
| FELSEFENİN TEMEL KONULARI VE PROBLEMLERİ | 2 | 1 | 1 | 50  |
| MÖ 6. YÜZYIL-MS 2. YÜZYIL FELSEFESİ      | 2 | 2 | 0 | 100 |

| TYT Sosyal                   | S | D | Y | B%  |
|------------------------------|---|---|---|-----|
| <b>Din Kül. ve Ahl. Bil.</b> |   |   |   |     |
| ALLAH İNSAN İLİŞKİSİ         | 2 | 2 | 0 | 100 |
| KUR'AN'A GÖRE HZ. MUHAMMED   | 1 | 1 | 0 | 100 |
| DİN VE HAYAT                 | 1 | 1 | 0 | 100 |
| BİLGİ VE İNANÇ               | 1 | 1 | 0 | 100 |

| TYT Sosyal                               | S | D | Y | B% |
|--|---|---|---|----|
| <b>Felsefe (Seçmeli)</b>                 |   |   |   |    |
| FELSEFİYİ TANIMA                         | 1 | 0 | 0 | 0  |
| FELSEFENİN TEMEL KONULARI VE PROBLEMLERİ | 1 | 0 | 0 | 0  |
| MÖ 6. YÜZYIL-MS 2. YÜZYIL FELSEFESİ      | 2 | 0 | 0 | 0  |
| FELSEFİ OKUMA VE YAZMA                   | 1 | 0 | 0 | 0  |

| TYT Matematik | S | D | Y | B% |
|---------------|---|---|---|----|
|---------------|---|---|---|----|

|   |    |    |   |     |
|---|----|----|---|-----|
| <b>Matematik-1</b>                                |    |    |   |     |
| RASYONEL SAYILAR                                  | 2  | 2  | 0 | 100 |
| SAYILAR   | 4  | 4  | 0 | 100 |
| ÜSLÜ VE KÖKLÜ İFADELER                            | 2  | 2  | 0 | 100 |
| BİRİNCİ DERECE DENKLEMLER VE EŞİTSİZLİKLER        | 1  | 1  | 0 | 100 |
| MUTLAK DEĞER                                      | 1  | 1  | 0 | 100 |
| BÖLÜNEBİLME VE EBOB-EKOK                          | 1  | 1  | 0 | 100 |
| PERMÜTASYON, KOMBİNASYON, BİNOM AÇILIMI           | 2  | 1  | 0 | 50  |
| MANTIK  | 1  | 1  | 0 | 100 |
| KÜMELER   | 1  | 1  | 0 | 100 |
| PROBLEMLER  | 12 | 11 | 1 | 92  |
| FONKSİYONLAR                                      | 1  | 1  | 0 | 100 |
| VERİ  | 1  | 0  | 1 | 0   |
| OLASILIK  | 1  | 0  | 0 | 0   |
| <b>Geometri</b>                                   |    |    |   |     |
| ÇOKGENLER VE DÖRTGENLER                           | 4  | 0  | 0 | 0   |
| ÜÇGENLERDE EŞLİK, BENZERLİK VE YARDIMCI ELEMANLAR | 2  | 0  | 0 | 0   |
| ÖZEL ÜÇGENLER                                     | 1  | 0  | 0 | 0   |
| UZAY GEOMETRİ (KATI CİSİMLER)                     | 3  | 0  | 0 | 0   |

| TYT Fen | S | D | Y | B% |
|---------|---|---|---|----|
|---------|---|---|---|----|

|   |   |   |   |     |
|---|---|---|---|-----|
| <b>Fizik</b>                                      |   |   |   |     |
| Akışkanlar  | 1 | 1 | 0 | 100 |
| HAREKET VE KUVVET                                 | 1 | 0 | 0 | 0   |
| ELEKTRİK VE MANYETİZMA                            | 1 | 1 | 0 | 100 |
| Enerji  | 1 | 1 | 0 | 100 |
| OPTİK   | 1 | 1 | 0 | 100 |
| DALGALAR  | 1 | 1 | 0 | 100 |
| MADDE VE ÖZELLİKLERİ                              | 1 | 0 | 1 | 0   |
| <b>Kimya</b>                                      |   |   |   |     |
| KİMYA BİLİMİ                                      | 1 | 1 | 0 | 100 |
| ATOM VE PERİYODİK SİSTEM                          | 1 | 1 | 0 | 100 |
| KİMYASAL TÜRLER ARASI ETKİLEŞİMLER                | 1 | 0 | 1 | 0   |
| MADDENİN HALLERİ                                  | 1 | 0 | 0 | 0   |
| KİMYANIN TEMEL KANUNLARI VE KİMYASAL HESAPLAMALAR | 1 | 0 | 0 | 0   |
| KARIŞIMLAR  | 1 | 0 | 0 | 0   |
| ASİTLER, BAZLAR VE TUZLAR                         | 1 | 0 | 0 | 0   |
| <b>Biyoloji</b>                                   |   |   |   |     |
| YAŞAM BİLİMİ BİYOLOJİ                             | 1 | 0 | 1 | 0   |
| HÜCRE   | 1 | 1 | 0 | 100 |
| CANILAR DÜNYASI                                   | 1 | 0 | 0 | 0   |
| HÜCRE BÖLÜNMELEİ                                  | 1 | 0 | 0 | 0   |
| KALITIMIN GENEL İLKELERİ                          | 1 | 0 | 0 | 0   |
| EKOSİSTEM EKOLOJİSİ VE GÜNCEL ÇEVRE SORUNLARI     | 1 | 1 | 0 | 100 |

| SONUÇ BELGESİ                                      |        |       |
|--|--------|-------|
| KÜTAHYA / TAVŞANLI / TAVŞANLI HALK EĞİTİMİ MERKEZİ |        |       |
| Öğrenci  | Numara | Sınıf |
| YUNUS EMRE METE                                    | 11001  | MA    |

| MİKRO ORJİNAL TYT 2  |  |
|----------------------|--|
| DERSLERE GÖRE ANALİZ |  |

| Ders                  | Soru       | Doğru     | Yanlış    | Net          | Başarı %  | Sınıf Ort.    | Kurum Ort.    | Genel Ort.    |
|-----------------------|------------|-----------|-----------|--------------|-----------|---------------|---------------|---------------|
| Türkçe                | 40         | 30        | 10        | 27,50        | 69        | ▲27,06        | ▲25,24        | ▲20,44        |
| Tarih-1               | 5          | 4         | 1         | 3,75         | 75        | ▲3,33         | ▲3,21         | ▲3,07         |
| Coğrafya-1            | 5          | 1         | 2         | 0,50         | 10        | ▼0,78         | ▼0,81         | ▼0,57         |
| Felsefe               | 5          | 3         | 1         | 2,75         | 55        | ▲2,38         | ▲2,46         | ▲1,94         |
| Din Kül. ve Ahl. Bil. | 5          | 4         | 0         | 4,00         | 80        | ▲3,91         | ▲3,77         | ▲3,14         |
| Felsefe (Seçmeli)     | 5          | 0         | 0         | 0,00         | 0         | ◆0,00         | ◆0,00         | ◆0,00         |
| TYT Sosyal            | 20         | 12        | 4         | 11,00        | 55        | ▲10,40        | ▲10,25        | ▲8,72         |
| Matematik-1           | 30         | 19        | 4         | 18,00        | 60        | ▲16,97        | ▲13,44        | ▲9,00         |
| Geometri              | 10         | 3         | 1         | 2,75         | 28        | ◆2,75         | ▲1,86         | ▲1,17         |
| TYT Matematik         | 40         | 22        | 5         | 20,75        | 52        | ▲19,72        | ▲15,31        | ▲10,17        |
| Fizik                 | 7          | 5         | 2         | 4,50         | 64        | ▲3,12         | ▲2,46         | ▲1,71         |
| Kimya                 | 7          | 7         | 0         | 7,00         | 100       | ▲3,73         | ▲2,53         | ▲1,63         |
| Biyoloji              | 6          | 5         | 0         | 5,00         | 83        | ▲4,01         | ▲2,67         | ▲1,96         |
| TYT Fen               | 20         | 17        | 2         | 16,50        | 83        | ▲10,86        | ▲7,66         | ▲5,30         |
| <b>Toplam:</b>        | <b>120</b> | <b>81</b> | <b>21</b> | <b>75,75</b> | <b>63</b> | <b>▲68,03</b> | <b>▲58,45</b> | <b>▲44,63</b> |

|                |   |
|----------------|---|
| Soru No        | 1234567890123456789012345678901234567890  |
| TYT Türkçe     | cAbBBBeCeaEDbEADCCDACEBDEABECeECADCDadB   |
| Cevap Anahtarı | A BADEBBBCCBDEADCCDACEBDEABEBCEDCADDCBB   |
| TYT Sosyal     | CCDdDbb D CaCd E DBC                      |
| Cevap Anahtarı | A CCDEDBDACEDECAEADBCACCCA                |
| TYT Matematik  | CDEbAaDEDCAaDDBE CAaC B B CD e A          |
| Cevap Anahtarı | A CDEAACDEDCDACDDBEAECADCCDBBACCDBDBADCEB |
| TYT Fen        | bdBCEBECAEDBEA CCAEA                      |
| Cevap Anahtarı | A CDCCEBECAEDBEADCCAEA                    |

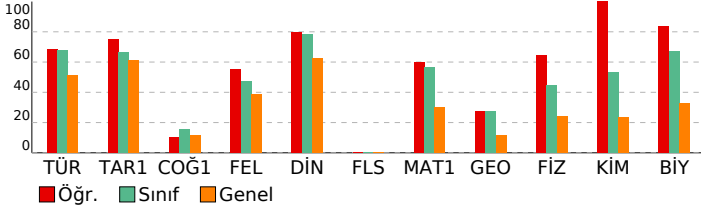

| TYT Türkçe   | S  | D  | Y | B%  |
|--|----|----|---|-----|
| <b>Türkçe</b>                                      | 4  | 1  | 3 | 25  |
| SÖZCÜKTE VE SÖZ ÖBEKLERİNDE ANLAM                  | 3  | 2  | 1 | 67  |
| CÜMLENİN ANLAMI VE YORUMU                          | 1  | 1  | 0 | 100 |
| CÜMLENİN ÖGELERİ                                   | 1  | 0  | 1 | 0   |
| CÜMLE TÜRLERİ                                      | 1  | 0  | 1 | 0   |
| TAMLAMALAR   | 2  | 2  | 0 | 100 |
| YAZIM KURALLARI                                    | 2  | 1  | 1 | 50  |
| NOKTALAMA İŞARETLERİ                               | 1  | 1  | 0 | 100 |
| ANLATIM TEKNİKLERİ VE DÜŞÜNCEYİ GELİŞTİRME YOLLARI | 2  | 2  | 0 | 100 |
| PARAGRAFIN YAPISI                                  | 2  | 2  | 0 | 100 |
| PARAGRAF YORUMU                                    | 23 | 20 | 3 | 87  |

| TYT Sosyal   | S | D | Y | B%  |
|--|---|---|---|-----|
| <b>Tarih-1</b>                                       | 1 | 1 | 0 | 100 |
| İSLAM MEDENİYETİNİN DOĞUŞU                           | 1 | 1 | 0 | 100 |
| İLK VE ORTA ÇAĞLARDA TÜRK DÜNYASI                    | 1 | 1 | 0 | 100 |
| YERLEŞME VE DEVLETLEŞME SÜRECİNDE SELÇUKLU TÜRKİYESİ | 1 | 1 | 0 | 100 |
| İKİ SAVAŞ ARASI DÖNEMDE TÜRKİYE VE DÜNYA             | 1 | 1 | 0 | 100 |
| 20. YÜZYIL BAŞLARINDA OSMANLI DEVLETİ VE DÜNYA       | 1 | 1 | 0 | 100 |

| TYT Sosyal                         | S | D | Y | B%  |
|------------------------------------|---|---|---|-----|
| <b>Coğrafya-1</b>                  | 2 | 0 | 2 | 0   |
| DOĞAL SİSTEMLER                    | 1 | 0 | 0 | 0   |
| DOĞAL SİSTEMLER                    | 1 | 1 | 0 | 100 |
| KÜRESEL ORTAM: BÖLGELER VE ÜLKELER | 1 | 1 | 0 | 100 |
| ÇEVRE VE TOPLUM                    | 1 | 0 | 0 | 0   |

| TYT Sosyal                               | S | D | Y | B%  |
|--|---|---|---|-----|
| <b>Felsefe</b>                           | 1 | 1 | 0 | 100 |
| FELSEFİYİ TANIMA                         | 2 | 0 | 1 | 0   |
| FELSEFENİN TEMEL KONULARI VE PROBLEMLERİ | 2 | 2 | 0 | 100 |
| MÖ 6. YÜZYIL-MS 2. YÜZYIL FELSEFESİ      | 2 | 2 | 0 | 100 |

| TYT Sosyal                   | S | D | Y | B%  |
|------------------------------|---|---|---|-----|
| <b>Din Kül. ve Ahl. Bil.</b> | 2 | 1 | 0 | 50  |
| ALLAH İNSAN İLİŞKİSİ         | 1 | 1 | 0 | 100 |
| KUR'AN'A GÖRE HZ. MUHAMMED   | 1 | 1 | 0 | 100 |
| DİN VE HAYAT                 | 1 | 1 | 0 | 100 |
| BİLGİ VE İNANÇ               | 1 | 1 | 0 | 100 |

| TYT Sosyal                               | S | D | Y | B% |
|--|---|---|---|----|
| <b>Felsefe (Seçmeli)</b>                 | 1 | 0 | 0 | 0  |
| FELSEFİYİ TANIMA                         | 1 | 0 | 0 | 0  |
| FELSEFENİN TEMEL KONULARI VE PROBLEMLERİ | 2 | 0 | 0 | 0  |
| MÖ 6. YÜZYIL-MS 2. YÜZYIL FELSEFESİ      | 2 | 0 | 0 | 0  |
| FELSEFİ OKUMA VE YAZMA                   | 1 | 0 | 0 | 0  |

| TYT Matematik | S | D | Y | B% |
|---------------|---|---|---|----|
|---------------|---|---|---|----|

|   |    |   |   |     |
|---|----|---|---|-----|
| <b>Matematik-1</b>                                | 2  | 2 | 0 | 100 |
| RASYONEL SAYILAR                                  | 4  | 3 | 1 | 75  |
| SAYILAR   | 2  | 1 | 1 | 50  |
| ÜSLÜ VE KÖKLÜ İFADELER                            | 1  | 1 | 0 | 100 |
| BİRİNCİ DERECE DENKLEMLER VE EŞİTSİZLİKLER        | 1  | 1 | 0 | 100 |
| MUTLAK DEĞER                                      | 1  | 1 | 0 | 100 |
| BÖLÜNEBİLME VE EBOB-EKOK                          | 2  | 1 | 0 | 50  |
| PERMÜTASYON, KOMBİNASYON, BİNOM AÇILIMI           | 1  | 0 | 1 | 0   |
| MANTIK  | 1  | 1 | 0 | 100 |
| KÜMELER   | 12 | 6 | 1 | 50  |
| PROBLEMLER  | 1  | 1 | 0 | 100 |
| FONKSİYONLAR                                      | 1  | 1 | 0 | 100 |
| VERİ  | 1  | 0 | 0 | 0   |
| OLASILIK  | 1  | 0 | 0 | 0   |
| <b>Geometri</b>                                   | 4  | 2 | 0 | 50  |
| ÇOKGENLER VE DÖRTGENLER                           | 2  | 1 | 0 | 50  |
| ÜÇGENLERDE EŞLİK, BENZERLİK VE YARDIMCI ELEMANLAR | 1  | 0 | 1 | 0   |
| ÖZEL ÜÇGENLER                                     | 3  | 0 | 0 | 0   |
| UZAY GEOMETRİ (KATI CİSİMLER)                     | 1  | 1 | 0 | 100 |

| TYT Fen | S | D | Y | B% |
|---------|---|---|---|----|
|---------|---|---|---|----|

|   |   |   |   |     |
|---|---|---|---|-----|
| <b>Fizik</b>                                      | 1 | 0 | 1 | 0   |
| Akışkanlar  | 1 | 1 | 0 | 100 |
| HAREKET VE KUVVET                                 | 1 | 0 | 1 | 0   |
| ELEKTRİK VE MANYETİZMA                            | 1 | 1 | 0 | 100 |
| Enerji  | 1 | 1 | 0 | 100 |
| OPTİK   | 1 | 1 | 0 | 100 |
| DALGALAR  | 1 | 1 | 0 | 100 |
| MADDE VE ÖZELLİKLERİ                              | 1 | 1 | 0 | 100 |
| <b>Kimya</b>                                      | 1 | 1 | 0 | 100 |
| KİMYA BİLİMİ                                      | 1 | 1 | 0 | 100 |
| ATOM VE PERİYODİK SİSTEM                          | 1 | 1 | 0 | 100 |
| KİMYASAL TÜRLER ARASI ETKİLEŞİMLER                | 1 | 1 | 0 | 100 |
| MADDENİN HALLERİ                                  | 1 | 1 | 0 | 100 |
| KİMYANIN TEMEL KANUNLARI VE KİMYASAL HESAPLAMALAR | 1 | 1 | 0 | 100 |
| KARIŞIMLAR  | 1 | 1 | 0 | 100 |
| ASİTLER, BAZLAR VE TUZLAR                         | 1 | 1 | 0 | 100 |
| <b>Biyoloji</b>                                   | 1 | 0 | 0 | 0   |
| YAŞAM BİLİMİ BİYOLOJİ                             | 1 | 1 | 0 | 100 |
| HÜCRE   | 1 | 1 | 0 | 100 |
| CANILAR DÜNYASI                                   | 1 | 1 | 0 | 100 |
| HÜCRE BÖLÜNMELEİ                                  | 1 | 1 | 0 | 100 |
| KALITIMIN GENEL İLKELERİ                          | 1 | 1 | 0 | 100 |
| EKOSİSTEM EKOLOJİSİ VE GÜNCEL ÇEVRE SORUNLARI     | 1 | 1 | 0 | 100 |



| SONUÇ BELGESİ                                      |        |       |
|--|--------|-------|
| KÜTAHYA / TAVŞANLI / TAVŞANLI HALK EĞİTİMİ MERKEZİ |        |       |
| Öğrenci  | Numara | Sınıf |
| AYLİN AÇAR   | 12333  | MB    |

| MİKRO ORJİNAL TYT 2  |  |
|----------------------|--|
| DERSLERE GÖRE ANALİZ |  |

| Ders                  | Soru       | Doğru     | Yanlış    | Net          | Başarı %  | Sınıf Ort.    | Kurum Ort.    | Genel Ort.    |
|-----------------------|------------|-----------|-----------|--------------|-----------|---------------|---------------|---------------|
| Türkçe                | 40         | 21        | 14        | 17,50        | 44        | ▼21,42        | ▼25,24        | ▼20,44        |
| Tarih-1               | 5          | 2         | 1         | 1,75         | 35        | ▼3,08         | ▼3,21         | ▼3,07         |
| Coğrafya-1            | 5          | 1         | 2         | 0,50         | 10        | ▼0,89         | ▼0,81         | ▼0,57         |
| Felsefe               | 5          | 1         | 3         | 0,25         | 5         | ▼1,67         | ▼2,46         | ▼1,94         |
| Din Kül. ve Ahl. Bil. | 5          | 3         | 1         | 2,75         | 55        | ▼3,28         | ▼3,77         | ▼3,14         |
| Felsefe (Seçmeli)     | 5          | 0         | 0         | 0,00         | 0         | ◆0,00         | ◆0,00         | ◆0,00         |
| TYT Sosyal            | 20         | 7         | 7         | 5,25         | 26        | ▼8,92         | ▼10,25        | ▼8,72         |
| Matematik-1           | 30         | 0         | 1         | -0,25        | -1        | ▼6,53         | ▼13,44        | ▼9,00         |
| Geometri              | 10         | 0         | 0         | 0,00         | 0         | ▼0,42         | ▼1,86         | ▼1,17         |
| TYT Matematik         | 40         | 0         | 1         | -0,25        | -1        | ▼6,94         | ▼15,31        | ▼10,17        |
| Fizik                 | 7          | 1         | 0         | 1,00         | 14        | ◆1,00         | ▼2,46         | ▼1,71         |
| Kimya                 | 7          | 1         | 0         | 1,00         | 14        | ▲0,47         | ▼2,53         | ▼1,63         |
| Biyoloji              | 6          | 0         | 0         | 0,00         | 0         | ▼0,50         | ▼2,67         | ▼1,96         |
| TYT Fen               | 20         | 2         | 0         | 2,00         | 10        | ▲1,97         | ▼7,66         | ▼5,30         |
| <b>Toplam:</b>        | <b>120</b> | <b>30</b> | <b>22</b> | <b>24,50</b> | <b>20</b> | <b>▼39,25</b> | <b>▼58,45</b> | <b>▼44,63</b> |

|                |   |
|----------------|---|
| Soru No        | 1234567890123456789012345678901234567890  |
| TYT Türkçe     | BdbdBBd E aADCCDBaEcDEABaCbDEbAaCDadB     |
| Cevap Anahtarı | A BADEBBBCCBEDAEADCCDACEBDEABECEDECADDCBB |
| TYT Sosyal     | CC d dB ed cCdE bBC                       |
| Cevap Anahtarı | A CCDEDCEDDACEADCAEADBCACCCA              |
| TYT Matematik  | e   |
| Cevap Anahtarı | A CDEAACDEDCDACDDBEAECADCDDBACDDBADCEB    |
| TYT Fen        | C C                                       |
| Cevap Anahtarı | A CDCCEBECAEDBEADCCAEAE                   |

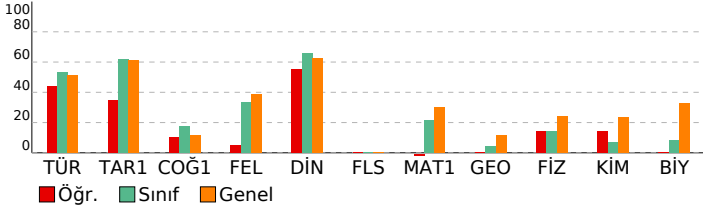

| TYT Türkçe   | S  | D  | Y | B%  |
|--|----|----|---|-----|
| <b>Türkçe</b>                                      | 4  | 1  | 3 | 25  |
| SÖZCÜKTE VE SÖZ ÖBEKLERİNDE ANLAM                  | 3  | 2  | 1 | 67  |
| CÜMLENİN ANLAMI VE YORUMU                          | 1  | 0  | 0 | 0   |
| CÜMLENİN ÖGELERİ                                   | 1  | 0  | 0 | 0   |
| CÜMLE TÜRLERİ                                      | 1  | 0  | 0 | 0   |
| TAMLAMALAR   | 1  | 0  | 0 | 0   |
| YAZIM KURALLARI                                    | 2  | 1  | 0 | 50  |
| NOKTALAMA İŞARETLERİ                               | 2  | 0  | 1 | 0   |
| ANLATIM TEKNİKLERİ VE DÜŞÜNCEYİ GELİŞTİRME YOLLARI | 1  | 1  | 0 | 100 |
| PARAGRAFIN YAPISI                                  | 2  | 2  | 0 | 100 |
| PARAGRAF YORUMU                                    | 23 | 14 | 9 | 61  |

| TYT Sosyal   | S | D | Y | B%  |
|--|---|---|---|-----|
| <b>Tarih-1</b>                                       | 1 | 1 | 0 | 100 |
| İSLAM MEDENİYETİNİN DOĞUŞU                           | 1 | 1 | 0 | 100 |
| İLK VE ORTA ÇAĞLARDA TÜRK DÜNYASI                    | 1 | 1 | 0 | 100 |
| YERLEŞME VE DEVLETLEŞME SÜRECİNDE SELÇUKLU TÜRKİYESİ | 1 | 0 | 1 | 0   |
| İKİ SAVAŞ ARASI DÖNEMDE TÜRKİYE VE DÜNYA             | 1 | 0 | 1 | 0   |
| 20. YÜZYIL BAŞLARINDA OSMANLI DEVLETİ VE DÜNYA       | 1 | 0 | 0 | 0   |

| TYT Sosyal                         | S | D | Y | B%  |
|------------------------------------|---|---|---|-----|
| <b>Coğrafya-1</b>                  | 2 | 0 | 1 | 0   |
| DOĞAL SİSTEMLER                    | 1 | 1 | 0 | 100 |
| DOĞAL SİSTEMLER                    | 1 | 1 | 0 | 100 |
| KÜRESEL ORTAM: BÖLGELER VE ÜLKELER | 1 | 0 | 0 | 0   |
| ÇEVRE VE TOPLUM                    | 1 | 0 | 1 | 0   |

| TYT Sosyal                               | S | D | Y | B% |
|--|---|---|---|----|
| <b>Felsefe</b>                           | 1 | 0 | 1 | 0  |
| FELSEFEYİ TANIMA                         | 2 | 0 | 1 | 0  |
| FELSEFENİN TEMEL KONULARI VE PROBLEMLERİ | 2 | 0 | 1 | 0  |
| MÖ 6. YÜZYIL-MS 2. YÜZYIL FELSEFESİ      | 2 | 1 | 1 | 50 |

| TYT Sosyal                   | S | D | Y | B%  |
|------------------------------|---|---|---|-----|
| <b>Din Kül. ve Ahl. Bil.</b> | 2 | 1 | 0 | 50  |
| ALLAH İNSAN İLİŞKİSİ         | 1 | 0 | 1 | 0   |
| KUR'AN'A GÖRE HZ. MUHAMMED   | 1 | 1 | 0 | 100 |
| DİN VE HAYAT                 | 1 | 1 | 0 | 100 |
| BİLGİ VE İNANÇ               | 1 | 1 | 0 | 100 |

| TYT Sosyal                               | S | D | Y | B% |
|--|---|---|---|----|
| <b>Felsefe (Seçmeli)</b>                 | 1 | 0 | 0 | 0  |
| FELSEFEYİ TANIMA                         | 1 | 0 | 0 | 0  |
| FELSEFENİN TEMEL KONULARI VE PROBLEMLERİ | 2 | 0 | 0 | 0  |
| MÖ 6. YÜZYIL-MS 2. YÜZYIL FELSEFESİ      | 2 | 0 | 0 | 0  |
| FELSEFİ OKUMA VE YAZMA                   | 1 | 0 | 0 | 0  |

| TYT Matematik | S | D | Y | B% |
|---------------|---|---|---|----|
|---------------|---|---|---|----|

|   |    |   |   |   |
|---|----|---|---|---|
| <b>Matematik-1</b>                                | 2  | 0 | 0 | 0 |
| RASYONEL SAYILAR                                  | 4  | 0 | 0 | 0 |
| SAYILAR   | 2  | 0 | 0 | 0 |
| ÜSLÜ VE KÖKLÜ İFADELER                            | 1  | 0 | 0 | 0 |
| BİRİNCİ DERECE DENKLEMLER VE EŞİTSİZLİKLER        | 1  | 0 | 0 | 0 |
| MUTLAK DEĞER                                      | 1  | 0 | 0 | 0 |
| BÖLÜNEBİLME VE EBOB-EKOK                          | 2  | 0 | 0 | 0 |
| PERMÜTASYON, KOMBİNASYON, BİNOM AÇILIMI           | 1  | 0 | 1 | 0 |
| MANTIK  | 1  | 0 | 0 | 0 |
| KÜMELER   | 12 | 0 | 0 | 0 |
| PROBLEMLER  | 1  | 0 | 0 | 0 |
| FONKSİYONLAR                                      | 1  | 0 | 0 | 0 |
| VERİ  | 1  | 0 | 0 | 0 |
| OLASILIK  | 3  | 0 | 0 | 0 |
| <b>Geometri</b>                                   | 4  | 0 | 0 | 0 |
| ÇOKGENLER VE DÖRTGENLER                           | 2  | 0 | 0 | 0 |
| ÜÇGENLERDE EŞLİK, BENZERLİK VE YARDIMCI ELEMANLAR | 1  | 0 | 0 | 0 |
| ÖZEL ÜÇGENLER                                     | 1  | 0 | 0 | 0 |
| UZAY GEOMETRİ (KATI CİSİMLER)                     | 1  | 0 | 0 | 0 |

| TYT Fen | S | D | Y | B% |
|---------|---|---|---|----|
|---------|---|---|---|----|

|   |   |   |   |     |
|---|---|---|---|-----|
| <b>Fizik</b>                                      | 1 | 0 | 0 | 0   |
| Akışkanlar  | 1 | 0 | 0 | 0   |
| HAREKET VE KUVVET                                 | 1 | 0 | 0 | 0   |
| ELEKTRİK VE MANYETİZMA                            | 1 | 0 | 0 | 0   |
| Enerji  | 1 | 1 | 0 | 100 |
| OPTİK   | 1 | 0 | 0 | 0   |
| DALGALAR  | 1 | 0 | 0 | 0   |
| MADDE VE ÖZELLİKLERİ                              | 1 | 0 | 0 | 0   |
| <b>Kimya</b>                                      | 1 | 0 | 0 | 0   |
| KİMYA BİLİMİ                                      | 1 | 1 | 0 | 100 |
| ATOM VE PERİYODİK SİSTEM                          | 1 | 0 | 0 | 0   |
| KİMYASAL TÜRLER ARASI ETKİLEŞİMLER                | 1 | 0 | 0 | 0   |
| MADDEİNİN HALLERİ                                 | 1 | 0 | 0 | 0   |
| KİMYANIN TEMEL KANUNLARI VE KİMYASAL HESAPLAMALAR | 1 | 0 | 0 | 0   |
| KARIŞIMLAR  | 1 | 0 | 0 | 0   |
| ASİTLER, BAZLAR VE TUZLAR                         | 1 | 0 | 0 | 0   |
| <b>Biyoloji</b>                                   | 1 | 0 | 0 | 0   |
| YAŞAM BİLİMİ BİYOLOJİ                             | 1 | 0 | 0 | 0   |
| HÜCRE   | 1 | 0 | 0 | 0   |
| CANILAR DÜNYASI                                   | 1 | 0 | 0 | 0   |
| HÜCRE BÖLÜNME                                     | 1 | 0 | 0 | 0   |
| KALITIMIN GENEL İLKELERİ                          | 1 | 0 | 0 | 0   |
| EKOSİSTEM EKOLOJİSİ VE GÜNCEL ÇEVRE SORUNLARI     | 1 | 0 | 0 | 0   |

# SONUÇ BELGESİ

KÜTAHYA / TAVŞANLI / TAVŞANLI HALK EĞİTİMİ MERKEZİ

|            |        |       |
|------------|--------|-------|
| Öğrenci    | Numara | Sınıf |
| BUSE YAŞAR | 12345  | MB    |

| Ders                   | Soru | Doğru | Yanlış | Net   | Başarı % | Sınıf Ort. | Kurum Ort. | Genel Ort. |
|------------------------|------|-------|--------|-------|----------|------------|------------|------------|
| Türkçe                 | 40   | 17    | 10     | 14,50 | 36       | ▼ 21,42    | ▼ 25,24    | ▼ 20,44    |
| Tarih-1                | 5    | 3     | 0      | 3,00  | 60       | ▼ 3,08     | ▼ 3,21     | ▼ 3,07     |
| Coğrafya-1             | 5    | 0     | 3      | -0,75 | -15      | ▼ 0,89     | ▼ 0,81     | ▼ 0,57     |
| Felsefe                | 5    | 1     | 0      | 1,00  | 20       | ▼ 1,67     | ▼ 2,46     | ▼ 1,94     |
| Din Kült. ve Ahl. Bil. | 5    | 3     | 0      | 3,00  | 60       | ▼ 3,28     | ▼ 3,77     | ▼ 3,14     |
| Felsefe (Seçmeli)      | 5    | 0     | 0      | 0,00  | 0        | ◆ 0,00     | ◆ 0,00     | ◆ 0,00     |
| TYT Sosyal             | 20   | 7     | 3      | 6,25  | 31       | ▼ 8,92     | ▼ 10,25    | ▼ 8,72     |
| Fizik                  | 7    | 1     | 0      | 1,00  | 14       | ◆ 1,00     | ▼ 2,46     | ▼ 1,71     |
| Kimya                  | 7    | 1     | 0      | 1,00  | 14       | ▲ 0,47     | ▼ 2,53     | ▼ 1,63     |
| Biyoloji               | 6    | 1     | 0      | 1,00  | 17       | ▲ 0,50     | ▼ 2,67     | ▼ 1,96     |
| TYT Fen                | 20   | 3     | 0      | 3,00  | 15       | ▲ 1,97     | ▼ 7,66     | ▼ 5,30     |
| Toplam:                | 120  | 27    | 13     | 23,75 | 20       | ▼ 39,25    | ▼ 58,45    | ▼ 44,63    |

Soru No 1234567890123456789012345678901234567890

TYT Türkçe cA Ea EAeCCeACEcDEA EcbD Cd aadB

Cevap Anahtarı A BADEBBBCCBEDAEADCCDACEBDEABECEDECADCDCBB

TYT Sosyal CC E da e C E DB

Cevap Anahtarı A CCDEDCEBDACEDCAEADBCACCCA

TYT Fen C C C

Cevap Anahtarı A CDCCEBECAEDBEADCCAEA

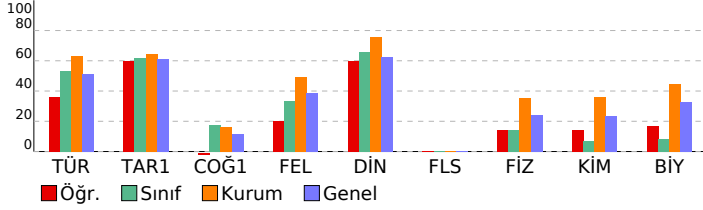

# MİKRO ORJİNAL TYT 2

DERSLERE GÖRE ANALİZ

| TYT Türkçe   | S  | D  | Y | B%  |
|--|----|----|---|-----|
| Türkçe   | 4  | 2  | 1 | 50  |
| SÖZCÜKTE VE SÖZ ÖBEKLERİNDE ANLAM                  | 3  | 0  | 1 | 0   |
| CÜMLENİN ANLAMI VE YORUMU                          | 1  | 0  | 0 | 0   |
| CÜMLENİN ÖGELERİ                                   | 1  | 0  | 0 | 0   |
| CÜMLE TÜRLERİ                                      | 1  | 0  | 0 | 0   |
| TAMLAMALAR   | 1  | 0  | 0 | 0   |
| YAZIM KURALLARI                                    | 2  | 0  | 0 | 0   |
| NOKTALAMA İŞARETLERİ                               | 2  | 1  | 0 | 50  |
| ANLATIM TEKNİKLERİ VE DÜŞÜNCEYİ GELİŞTİRME YOLLARI | 1  | 1  | 0 | 100 |
| PARAGRAFIN YAPISI                                  | 2  | 1  | 1 | 50  |
| PARAGRAF YORUMU                                    | 23 | 12 | 7 | 52  |

| TYT Sosyal   | S | D | Y | B%  |
|--|---|---|---|-----|
| Tarih-1  | 1 | 1 | 0 | 100 |
| İSLAM MEDENİYETİNİN DOĞUŞU                           | 1 | 1 | 0 | 100 |
| İLK VE ORTA ÇAĞLARDA TÜRK DÜNYASI                    | 1 | 0 | 0 | 0   |
| YERLEŞME VE DEVLETLEŞME SÜRECİNDE SELÇUKLU TÜRKİYESİ | 1 | 1 | 0 | 100 |
| İKİ SAVAŞ ARASI DÖNEMDE TÜRKİYE VE DÜNYA             | 1 | 1 | 0 | 100 |
| 20. YÜZYIL BAŞLARINDA OSMANLI DEVLETİ VE DÜNYA       | 1 | 0 | 0 | 0   |

| Coğrafya-1                         | S | D | Y | B% |
|------------------------------------|---|---|---|----|
| DOĞAL SİSTEMLER                    | 2 | 0 | 2 | 0  |
| DOĞAL SİSTEMLER                    | 1 | 0 | 0 | 0  |
| KÜRESEL ORTAM: BÖLGELER VE ÜLKELER | 1 | 0 | 0 | 0  |
| ÇEVRE VE TOPLUM                    | 1 | 0 | 1 | 0  |

| Felsefe                                  | S | D | Y | B% |
|--|---|---|---|----|
| FELSEFEYİ TANIMA                         | 1 | 0 | 0 | 0  |
| FELSEFENİN TEMEL KONULARI VE PROBLEMLERİ | 2 | 0 | 0 | 0  |
| MÖ 6. YÜZYIL-MS 2. YÜZYIL FELSEFESİ      | 2 | 1 | 0 | 50 |

| Din Kült. ve Ahl. Bil.     | S | D | Y | B%  |
|----------------------------|---|---|---|-----|
| ALLAH İNSAN İLİŞKİSİ       | 2 | 1 | 0 | 50  |
| KUR'AN'A GÖRE HZ. MUHAMMED | 1 | 1 | 0 | 100 |
| DİN VE HAYAT               | 1 | 1 | 0 | 100 |
| BİLGİ VE İNANÇ             | 1 | 0 | 0 | 0   |

| Felsefe (Seçmeli)                        | S | D | Y | B% |
|--|---|---|---|----|
| FELSEFEYİ TANIMA                         | 1 | 0 | 0 | 0  |
| FELSEFENİN TEMEL KONULARI VE PROBLEMLERİ | 1 | 0 | 0 | 0  |
| MÖ 6. YÜZYIL-MS 2. YÜZYIL FELSEFESİ      | 2 | 0 | 0 | 0  |
| FELSEFİ OKUMA VE YAZMA                   | 1 | 0 | 0 | 0  |

| TYT Fen                | S | D | Y | B%  |
|------------------------|---|---|---|-----|
| Fizik                  | 1 | 0 | 0 | 0   |
| Akışkanlar             | 1 | 0 | 0 | 0   |
| HAREKET VE KUVVET      | 1 | 0 | 0 | 0   |
| ELEKTRİK VE MANYETİZMA | 1 | 0 | 0 | 0   |
| Enerji                 | 1 | 1 | 0 | 100 |
| OPTİK                  | 1 | 0 | 0 | 0   |
| DALGALAR               | 1 | 0 | 0 | 0   |
| MADDE VE ÖZELLİKLERİ   | 1 | 0 | 0 | 0   |

| Kimya   | S | D | Y | B%  |
|---|---|---|---|-----|
| KİMYA BİLİMİ                                      | 1 | 1 | 0 | 100 |
| ATOM VE PERİYODİK SİSTEM                          | 1 | 0 | 0 | 0   |
| KİMYASAL TÜRLER ARASI ETKİLEŞİMLER                | 1 | 0 | 0 | 0   |
| MADDEİNİN HALLERİ                                 | 1 | 0 | 0 | 0   |
| KİMYANIN TEMEL KANUNLARI VE KİMYASAL HESAPLAMALAR | 1 | 0 | 0 | 0   |
| KARIŞIMLAR  | 1 | 0 | 0 | 0   |
| ASİTLER, BAZLAR VE TUZLAR                         | 1 | 0 | 0 | 0   |

| Biyoloji                                      | S | D | Y | B%  |
|---|---|---|---|-----|
| YAŞAM BİLİMİ BİYOLOJİ                         | 1 | 0 | 0 | 0   |
| HÜCRE   | 1 | 0 | 0 | 0   |
| CANLILAR DÜNYASI                              | 1 | 1 | 0 | 100 |
| HÜCRE BÖLÜNMELERİ                             | 1 | 0 | 0 | 0   |
| KALITIMIN GENEL İLKELERİ                      | 1 | 0 | 0 | 0   |
| EKOSİSTEM EKOLOJİSİ VE GÜNCEL ÇEVRE SORUNLARI | 1 | 0 | 0 | 0   |

| SONUÇ BELGESİ                                      |        |       |
|--|--------|-------|
| KÜTAHYA / TAVŞANLI / TAVŞANLI HALK EĞİTİMİ MERKEZİ |        |       |
| Öğrenci  | Numara | Sınıf |
| ENES   | 5310   | MB    |

| MİKRO ORJİNAL TYT 2  |  |  |  |
|----------------------|--|--|--|
| DERSLERE GÖRE ANALİZ |  |  |  |

| Ders                  | Soru       | Doğru     | Yanlış    | Net          | Başarı %  | Sınıf Ort.    | Kurum Ort.    | Genel Ort.    |
|-----------------------|------------|-----------|-----------|--------------|-----------|---------------|---------------|---------------|
| Türkçe                | 40         | 21        | 12        | 18,00        | 45        | ▼21,42        | ▼25,24        | ▼20,44        |
| Tarih-1               | 5          | 2         | 1         | 1,75         | 35        | ▼3,08         | ▼3,21         | ▼3,07         |
| Coğrafya-1            | 5          | 1         | 1         | 0,75         | 15        | ▼0,89         | ▼0,81         | ▲0,57         |
| Felsefe               | 5          | 2         | 2         | 1,50         | 30        | ▼1,67         | ▼2,46         | ▼1,94         |
| Din Kül. ve Ahl. Bil. | 5          | 2         | 2         | 1,50         | 30        | ▼3,28         | ▼3,77         | ▼3,14         |
| Felsefe (Seçmeli)     | 5          | 0         | 0         | 0,00         | 0         | ◆0,00         | ◆0,00         | ◆0,00         |
| TYT Sosyal            | 20         | 7         | 6         | 5,50         | 28        | ▼8,92         | ▼10,25        | ▼8,72         |
| Matematik-1           | 30         | 0         | 8         | -2,00        | -7        | ▼6,53         | ▼13,44        | ▼9,00         |
| Geometri              | 10         | 0         | 0         | 0,00         | 0         | ▼0,42         | ▼1,86         | ▼1,17         |
| TYT Matematik         | 40         | 0         | 8         | -2,00        | -5        | ▼6,94         | ▼15,31        | ▼10,17        |
| Fizik                 | 7          | 1         | 3         | 0,25         | 4         | ▼1,00         | ▼2,46         | ▼1,71         |
| Kimya                 | 7          | 1         | 1         | 0,75         | 11        | ▲0,47         | ▼2,53         | ▼1,63         |
| Biyoloji              | 6          | 1         | 1         | 0,75         | 13        | ▲0,50         | ▼2,67         | ▼1,96         |
| TYT Fen               | 20         | 3         | 5         | 1,75         | 9         | ▼1,97         | ▼7,66         | ▼5,30         |
| <b>Toplam:</b>        | <b>120</b> | <b>31</b> | <b>31</b> | <b>23,25</b> | <b>19</b> | <b>▼39,25</b> | <b>▼58,45</b> | <b>▼44,63</b> |

|                |   |
|----------------|---|
| Soru No        | 1234567890123456789012345678901234567890  |
| TYT Türkçe     | eccEd cC E cEce CDACEBDbBaCEDc ADCD BB    |
| Cevap Anahtarı | A BADEBBBCCBEDAEADCCDACEBDEABECEDECADDCBB |
| TYT Sosyal     | CC d d AdE CdEcbB                         |
| Cevap Anahtarı | A CCDEDCEDDCAEADBCACCCA                   |
| TYT Matematik  | c a ee ab d b                             |
| Cevap Anahtarı | A CDEAACDEDCDACDDBEAECADCCDBBACCDBDBADCEB |
| TYT Fen        | ceaE C a Ca                               |
| Cevap Anahtarı | A CDCCEBECAEDBEADCCAEAE                   |

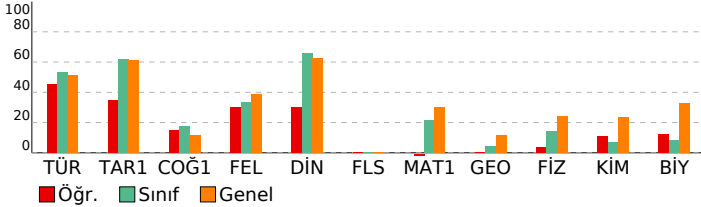

| TYT Türkçe   | S  | D  | Y | B%  |
|--|----|----|---|-----|
| <b>Türkçe</b>                                      | 4  | 1  | 3 | 25  |
| SÖZCÜKTE VE SÖZ ÖBEKLERİNDE ANLAM                  | 3  | 0  | 2 | 0   |
| CÜMLENİN ANLAMI VE YORUMU                          | 1  | 1  | 0 | 100 |
| CÜMLENİN ÖGELERİ                                   | 1  | 0  | 0 | 0   |
| CÜMLE TÜRLERİ                                      | 1  | 0  | 0 | 0   |
| TAMLAMALAR   | 2  | 1  | 0 | 50  |
| YAZIM KURALLARI                                    | 2  | 1  | 1 | 50  |
| NOKTALAMA İŞARETLERİ                               | 1  | 0  | 1 | 0   |
| ANLATIM TEKNİKLERİ VE DÜŞÜNCEYİ GELİŞTİRME YOLLARI | 1  | 0  | 1 | 0   |
| PARAGRAFİN YAPISI                                  | 2  | 0  | 1 | 0   |
| PARAGRAF YORUMU                                    | 23 | 17 | 4 | 74  |

| TYT Sosyal   | S | D | Y | B%  |
|--|---|---|---|-----|
| <b>Tarih-1</b>                                       | 1 | 1 | 0 | 100 |
| İSLAM MEDENİYETİNİN DOĞUŞU                           | 1 | 1 | 0 | 100 |
| İLK VE ORTA ÇAĞLARDA TÜRK DÜNYASI                    | 1 | 0 | 0 | 0   |
| YERLEŞME VE DEVLETLEŞME SÜRECİNDE SELÇUKLU TÜRKİYESİ | 1 | 0 | 1 | 0   |
| İKİ SAVAŞ ARASI DÖNEMDE TÜRKİYE VE DÜNYA             | 1 | 0 | 1 | 0   |
| 20. YÜZYIL BAŞLARINDA OSMANLI DEVLETİ VE DÜNYA       | 1 | 0 | 0 | 0   |

| TYT Sosyal                         | S | D | Y | B%  |
|------------------------------------|---|---|---|-----|
| <b>Coğrafya-1</b>                  | 2 | 0 | 1 | 0   |
| DOĞAL SİSTEMLER                    | 1 | 0 | 0 | 0   |
| DOĞAL SİSTEMLER                    | 1 | 0 | 0 | 0   |
| KÜRESEL ORTAM: BÖLGELER VE ÜLKELER | 1 | 0 | 0 | 0   |
| ÇEVRE VE TOPLUM                    | 1 | 1 | 0 | 100 |

| TYT Sosyal                               | S | D | Y | B% |
|--|---|---|---|----|
| <b>Felsefe</b>                           | 1 | 0 | 1 | 0  |
| FELSEFİYİ TANIMA                         | 2 | 1 | 1 | 50 |
| FELSEFENİN TEMEL KONULARI VE PROBLEMLERİ | 2 | 1 | 1 | 50 |
| MÖ 6. YÜZYIL-MS 2. YÜZYIL FELSEFESİ      | 2 | 1 | 0 | 50 |

| TYT Sosyal                   | S | D | Y | B%  |
|------------------------------|---|---|---|-----|
| <b>Din Kül. ve Ahl. Bil.</b> | 2 | 1 | 1 | 50  |
| ALLAH İNSAN İLİŞKİSİ         | 1 | 0 | 1 | 0   |
| KUR'AN'A GÖRE HZ. MUHAMMED   | 1 | 1 | 0 | 100 |
| DİN VE HAYAT                 | 1 | 0 | 0 | 0   |
| BİLGİ VE İNANÇ               | 1 | 0 | 0 | 0   |

| TYT Sosyal                               | S | D | Y | B% |
|--|---|---|---|----|
| <b>Felsefe (Seçmeli)</b>                 | 1 | 0 | 0 | 0  |
| FELSEFİYİ TANIMA                         | 1 | 0 | 0 | 0  |
| FELSEFENİN TEMEL KONULARI VE PROBLEMLERİ | 1 | 0 | 0 | 0  |
| MÖ 6. YÜZYIL-MS 2. YÜZYIL FELSEFESİ      | 2 | 0 | 0 | 0  |
| FELSEFİ OKUMA VE YAZMA                   | 1 | 0 | 0 | 0  |

| TYT Matematik                              | S  | D | Y | B% |
|--|----|---|---|----|
| <b>Matematik-1</b>                         | 2  | 0 | 1 | 0  |
| RASYONEL SAYILAR                           | 4  | 0 | 1 | 0  |
| SAYILAR                                    | 2  | 0 | 0 | 0  |
| ÜSLÜ VE KÖKLÜ İFADELER                     | 1  | 0 | 1 | 0  |
| BİRİNCİ DERECE DENKLEMLER VE EŞİTSİZLİKLER | 1  | 0 | 1 | 0  |
| MUTLAK DEĞER                               | 1  | 0 | 0 | 0  |
| BÖLÜNEBİLME VE EBOB-EKOK                   | 2  | 0 | 1 | 0  |
| PERMÜTASYON, KOMBİNASYON, BİNOM AÇILIMI    | 1  | 0 | 0 | 0  |
| MANTIK                                     | 1  | 0 | 1 | 0  |
| KÜMELER                                    | 12 | 0 | 3 | 0  |
| PROBLEMLER                                 | 1  | 0 | 0 | 0  |
| FONKSİYONLAR                               | 1  | 0 | 0 | 0  |
| VERİ                                       | 1  | 0 | 0 | 0  |
| OLASILIK                                   | 1  | 0 | 0 | 0  |

| TYT Fen                | S | D | Y | B%  |
|------------------------|---|---|---|-----|
| <b>Fizik</b>           | 1 | 0 | 0 | 0   |
| Akışkanlar             | 1 | 0 | 1 | 0   |
| HAREKET VE KUVVET      | 1 | 0 | 1 | 0   |
| ELEKTRİK VE MANYETİZMA | 1 | 0 | 1 | 0   |
| Enerji                 | 1 | 0 | 1 | 0   |
| OPTİK                  | 1 | 1 | 0 | 100 |
| DALGALAR               | 1 | 0 | 0 | 0   |
| MADDE VE ÖZELLİKLERİ   | 1 | 0 | 0 | 0   |

| TYT Fen   | S | D | Y | B%  |
|---|---|---|---|-----|
| <b>Kimya</b>                                      | 1 | 1 | 0 | 100 |
| KİMYA BİLİMİ                                      | 1 | 0 | 0 | 0   |
| ATOM VE PERİYODİK SİSTEM                          | 1 | 0 | 0 | 0   |
| KİMYASAL TÜRLER ARASI ETKİLEŞİMLER                | 1 | 0 | 0 | 0   |
| MADDE HALLERİ                                     | 1 | 0 | 1 | 0   |
| KİMYANIN TEMEL KANUNLARI VE KİMYASAL HESAPLAMALAR | 1 | 0 | 0 | 0   |
| KARIŞIMLAR  | 1 | 0 | 0 | 0   |
| ASİTLER, BAZLAR VE TUZLAR                         | 1 | 0 | 0 | 0   |

| TYT Fen                                       | S | D | Y | B%  |
|---|---|---|---|-----|
| <b>Biyoloji</b>                               | 1 | 0 | 0 | 0   |
| YAŞAM BİLİMİ BİYOLOJİ                         | 1 | 0 | 0 | 0   |
| HÜCRE   | 1 | 1 | 0 | 100 |
| CANILAR DÜNYASI                               | 1 | 0 | 1 | 0   |
| HÜCRE BÖLÜNME                                 | 1 | 0 | 0 | 0   |
| KALITIMIN GENEL İLKELERİ                      | 1 | 0 | 0 | 0   |
| EKOSİSTEM EKOLOJİSİ VE GÜNCEL ÇEVRE SORUNLARI | 1 | 0 | 0 | 0   |

| SONUÇ BELGESİ                                      |        |       |
|--|--------|-------|
| KÜTAHYA / TAVŞANLI / TAVŞANLI HALK EĞİTİMİ MERKEZİ |        |       |
| Öğrenci  | Numara | Sınıf |
| HAYRA ERDAL  | 10129  | MB    |

| MİKRO ORJİNAL TYT 2  |  |
|----------------------|--|
| DERSLERE GÖRE ANALİZ |  |

| Ders                  | Soru       | Doğru     | Yanlış    | Net          | Başarı %  | Sınıf Ort.    | Kurum Ort.    | Genel Ort.    |
|-----------------------|------------|-----------|-----------|--------------|-----------|---------------|---------------|---------------|
| Türkçe                | 40         | 32        | 7         | 30,25        | 76        | ▲21,42        | ▲25,24        | ▲20,44        |
| Tarih-1               | 5          | 5         | 0         | 5,00         | 100       | ▲3,08         | ▲3,21         | ▲3,07         |
| Coğrafya-1            | 5          | 0         | 4         | -1,00        | -20       | ▼0,89         | ▼0,81         | ▼0,57         |
| Felsefe               | 5          | 2         | 1         | 1,75         | 35        | ▲1,67         | ▼2,46         | ▼1,94         |
| Din Kül. ve Ahl. Bil. | 5          | 4         | 1         | 3,75         | 75        | ▲3,28         | ▼3,77         | ▲3,14         |
| Felsefe (Seçmeli)     | 5          | 0         | 0         | 0,00         | 0         | ◆0,00         | ◆0,00         | ◆0,00         |
| TYT Sosyal            | 20         | 11        | 6         | 9,50         | 48        | ▲8,92         | ▼10,25        | ▲8,72         |
| Matematik-1           | 30         | 17        | 2         | 16,50        | 55        | ▲6,53         | ▲13,44        | ▲9,00         |
| Geometri              | 10         | 3         | 1         | 2,75         | 28        | ▲0,42         | ▲1,86         | ▲1,17         |
| TYT Matematik         | 40         | 20        | 3         | 19,25        | 48        | ▲6,94         | ▲15,31        | ▲10,17        |
| Fizik                 | 7          | 0         | 1         | -0,25        | -4        | ▼1,00         | ▼2,46         | ▼1,71         |
| Kimya                 | 7          | 1         | 0         | 1,00         | 14        | ▲0,47         | ▼2,53         | ▼1,63         |
| Biyoloji              | 6          | 1         | 0         | 1,00         | 17        | ▲0,50         | ▼2,67         | ▼1,96         |
| TYT Fen               | 20         | 2         | 1         | 1,75         | 9         | ▼1,97         | ▼7,66         | ▼5,30         |
| <b>Toplam:</b>        | <b>120</b> | <b>65</b> | <b>17</b> | <b>60,75</b> | <b>51</b> | <b>▲39,25</b> | <b>▲58,45</b> | <b>▲44,63</b> |

|                |   |
|----------------|---|
| Soru No        | 1234567890123456789012345678901234567890  |
| TYT Türkçe     | EcBccBeCCEEDA CDDACBEACBEDDEEAACCECDaaBd  |
| Cevap Anahtarı | B EABBDBCCCEEDACDDACBEACBEDDEEAACCECDDBB  |
| TYT Sosyal     | DCCEdbce c D CdCDeBE                      |
| Cevap Anahtarı | B DCCEdCDAEBDECCDABEACCAC                 |
| TYT Matematik  | DCC EaADCDD A bCDAA CD B C Ce A           |
| Cevap Anahtarı | B DCCEAEDADCDEEABCCDAAADCDDBCABBDCECBDBDA |
| TYT Fen        | a C A                                     |
| Cevap Anahtarı | B CEBDCCEABEDAECDAEACC                    |

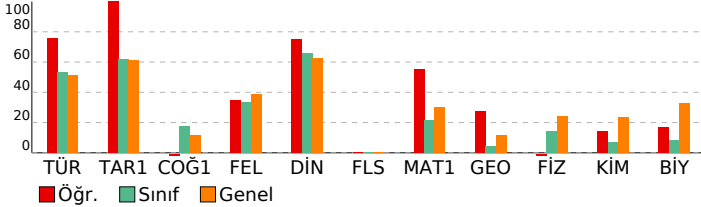

| TYT Türkçe   | S  | D  | Y | B%  |
|--|----|----|---|-----|
| <b>Türkçe</b>                                      |    |    |   |     |
| SÖZCÜKTE VE SÖZ ÖBEKLERİNDE ANLAM                  | 4  | 1  | 3 | 25  |
| CÜMLENİN ANLAMI VE YORUMU                          | 3  | 2  | 1 | 67  |
| CÜMLENİN ÖGELERİ                                   | 1  | 1  | 0 | 100 |
| CÜMLE TÜRLERİ                                      | 1  | 1  | 0 | 100 |
| TAMLAMALAR   | 1  | 0  | 0 | 0   |
| YAZIM KURALLARI                                    | 2  | 2  | 0 | 100 |
| NOKTALAMA İŞARETLERİ                               | 2  | 2  | 0 | 100 |
| ANLATIM TEKNİKLERİ VE DÜŞÜNCEYİ GELİŞTİRME YOLLARI | 1  | 1  | 0 | 100 |
| PARAGRAFİN YAPISI                                  | 2  | 2  | 0 | 100 |
| PARAGRAF YORUMU                                    | 23 | 20 | 3 | 87  |

| TYT Sosyal   | S | D | Y | B%  |
|--|---|---|---|-----|
| <b>Tarih-1</b>                                       |   |   |   |     |
| İSLAM MEDENİYETİNİN DOĞUŞU                           | 1 | 1 | 0 | 100 |
| İLK VE ORTA ÇAĞLARDA TÜRK DÜNYASI                    | 1 | 1 | 0 | 100 |
| YERLEŞME VE DEVLETLEŞME SÜRECİNDE SELÇUKLU TÜRKİYESİ | 1 | 1 | 0 | 100 |
| İKİ SAVAŞ ARASI DÖNEMDE TÜRKİYE VE DÜNYA             | 1 | 1 | 0 | 100 |
| 20. YÜZYIL BAŞLARINDA OSMANLI DEVLETİ VE DÜNYA       | 1 | 1 | 0 | 100 |

| TYT Sosyal                         | S | D | Y | B% |
|------------------------------------|---|---|---|----|
| <b>Coğrafya-1</b>                  |   |   |   |    |
| DOĞAL SİSTEMLER                    | 2 | 0 | 1 | 0  |
| DOĞAL SİSTEMLER                    | 1 | 0 | 1 | 0  |
| KÜRESEL ORTAM: BÖLGELER VE ÜLKELER | 1 | 0 | 1 | 0  |
| ÇEVRE VE TOPLUM                    | 1 | 0 | 1 | 0  |

| TYT Sosyal                               | S | D | Y | B%  |
|--|---|---|---|-----|
| <b>Felsefe</b>                           |   |   |   |     |
| FELSEFİYİ TANIMA                         | 1 | 0 | 1 | 0   |
| FELSEFENİN TEMEL KONULARI VE PROBLEMLERİ | 2 | 0 | 0 | 0   |
| MÖ 6. YÜZYIL-MS 2. YÜZYIL FELSEFESİ      | 2 | 2 | 0 | 100 |

| TYT Sosyal                   | S | D | Y | B%  |
|------------------------------|---|---|---|-----|
| <b>Din Kül. ve Ahl. Bil.</b> |   |   |   |     |
| ALLAH İNSAN İLİŞKİSİ         | 2 | 1 | 1 | 50  |
| KUR'AN'A GÖRE HZ. MUHAMMED   | 1 | 1 | 0 | 100 |
| DİN VE HAYAT                 | 1 | 1 | 0 | 100 |
| BİLGİ VE İNANÇ               | 1 | 1 | 0 | 100 |

| TYT Sosyal                               | S | D | Y | B% |
|--|---|---|---|----|
| <b>Felsefe (Seçmeli)</b>                 |   |   |   |    |
| FELSEFİYİ TANIMA                         | 1 | 0 | 0 | 0  |
| FELSEFENİN TEMEL KONULARI VE PROBLEMLERİ | 1 | 0 | 0 | 0  |
| MÖ 6. YÜZYIL-MS 2. YÜZYIL FELSEFESİ      | 2 | 0 | 0 | 0  |
| FELSEFİ OKUMA VE YAZMA                   | 1 | 0 | 0 | 0  |

| TYT Matematik                                     | S  | D | Y | B%  |
|---|----|---|---|-----|
| <b>Matematik-1</b>                                |    |   |   |     |
| RASYONEL SAYILAR                                  | 2  | 2 | 0 | 100 |
| SAYILAR   | 4  | 4 | 0 | 100 |
| ÜSLÜ VE KÖKLÜ İFADELER                            | 2  | 1 | 0 | 50  |
| BİRİNCİ DERECE DENKLEMLER VE EŞİTSİZLİKLER        | 1  | 1 | 0 | 100 |
| MUTLAK DEĞER                                      | 1  | 0 | 0 | 0   |
| BÖLÜNEBİLME VE EBOB-EKOK                          | 1  | 1 | 0 | 100 |
| PERMÜTASYON, KOMBİNASYON, BİNOM AÇILIMI           | 2  | 0 | 1 | 0   |
| MANTIK  | 1  | 0 | 1 | 0   |
| KÜMELER   | 1  | 1 | 0 | 100 |
| PROBLEMLER  | 12 | 7 | 0 | 58  |
| FONKSİYONLAR                                      | 1  | 0 | 0 | 0   |
| VERİ  | 1  | 0 | 0 | 0   |
| OLASILIK  | 1  | 0 | 0 | 0   |
| <b>Geometri</b>                                   |    |   |   |     |
| ÇOKGENLER VE DÖRTGENLER                           | 4  | 2 | 0 | 50  |
| ÜÇGENLERDE EŞLİK, BENZERLİK VE YARDIMCI ELEMANLAR | 2  | 0 | 0 | 0   |
| ÖZEL ÜÇGENLER                                     | 1  | 0 | 0 | 0   |
| UZAY GEOMETRİ (KATI CİSİMLER)                     | 3  | 1 | 1 | 33  |

| TYT Fen   | S | D | Y | B%  |
|---|---|---|---|-----|
| <b>Fizik</b>                                      |   |   |   |     |
| Akışkanlar  | 1 | 0 | 0 | 0   |
| HAREKET VE KUVVET                                 | 1 | 0 | 0 | 0   |
| ELEKTRİK VE MANYETİZMA                            | 1 | 0 | 0 | 0   |
| Enerji  | 1 | 0 | 0 | 0   |
| OPTİK   | 1 | 0 | 0 | 0   |
| DALGALAR  | 1 | 0 | 1 | 0   |
| MADDE VE ÖZELLİKLERİ                              | 1 | 0 | 0 | 0   |
| <b>Kimya</b>                                      |   |   |   |     |
| KİMYA BİLİMİ                                      | 1 | 1 | 0 | 100 |
| ATOM VE PERİYODİK SİSTEM                          | 1 | 0 | 0 | 0   |
| KİMYASAL TÜRLER ARASI ETKİLEŞİMLER                | 1 | 0 | 0 | 0   |
| MADDENİN HALLERİ                                  | 1 | 0 | 0 | 0   |
| KİMYANIN TEMEL KANUNLARI VE KİMYASAL HESAPLAMALAR | 1 | 0 | 0 | 0   |
| KARIŞIMLAR  | 1 | 0 | 0 | 0   |
| ASİTLER, BAZLAR VE TUZLAR                         | 1 | 0 | 0 | 0   |
| <b>Biyoloji</b>                                   |   |   |   |     |
| YAŞAM BİLİMİ BİYOLOJİ                             | 1 | 0 | 0 | 0   |
| HÜCRE   | 1 | 0 | 0 | 0   |
| CANILAR DÜNYASI                                   | 1 | 0 | 0 | 0   |
| HÜCRE BÖLÜNMELEİ                                  | 1 | 0 | 0 | 0   |
| KALITIMIN GENEL İLKELERİ                          | 1 | 0 | 0 | 0   |
| EKOSİSTEM EKOLOJİSİ VE GÜNCEL ÇEVRE SORUNLARI     | 1 | 1 | 0 | 100 |

| SONUÇ BELGESİ                                      |        |       |
|--|--------|-------|
| KÜTAHYA / TAVŞANLI / TAVŞANLI HALK EĞİTİMİ MERKEZİ |        |       |
| Öğrenci  | Numara | Sınıf |
| MUSTAFA Ç  | 634    | MB    |

| MİKRO ORJİNAL TYT 2  |  |
|----------------------|--|
| DERSLERE GÖRE ANALİZ |  |

| Ders                  | Soru       | Doğru     | Yanlış    | Net          | Başarı %  | Sınıf Ort.    | Kurum Ort.    | Genel Ort.    |
|-----------------------|------------|-----------|-----------|--------------|-----------|---------------|---------------|---------------|
| Türkçe                | 40         | 29        | 11        | 26,25        | 66        | ▲21,42        | ▲25,24        | ▲20,44        |
| Tarih-1               | 5          | 3         | 2         | 2,50         | 50        | ▼3,08         | ▼3,21         | ▼3,07         |
| Coğrafya-1            | 5          | 4         | 0         | 4,00         | 80        | ▲0,89         | ▲0,81         | ▲0,57         |
| Felsefe               | 5          | 4         | 0         | 4,00         | 80        | ▲1,67         | ▲2,46         | ▲1,94         |
| Din Kül. ve Ahl. Bil. | 5          | 4         | 0         | 4,00         | 80        | ▲3,28         | ▲3,77         | ▲3,14         |
| Felsefe (Seçmeli)     | 5          | 0         | 0         | 0,00         | 0         | ◆0,00         | ◆0,00         | ◆0,00         |
| TYT Sosyal            | 20         | 15        | 2         | 14,50        | 73        | ▲8,92         | ▲10,25        | ▲8,72         |
| Matematik-1           | 30         | 28        | 1         | 27,75        | 93        | ▲6,53         | ▲13,44        | ▲9,00         |
| Geometri              | 10         | 1         | 0         | 1,00         | 10        | ▲0,42         | ▼1,86         | ▼1,17         |
| TYT Matematik         | 40         | 29        | 1         | 28,75        | 72        | ▲6,94         | ▲15,31        | ▲10,17        |
| Fizik                 | 7          | 3         | 0         | 3,00         | 43        | ▲1,00         | ▲2,46         | ▲1,71         |
| Kimya                 | 7          | 0         | 1         | -0,25        | -4        | ▼0,47         | ▼2,53         | ▼1,63         |
| Biyoloji              | 6          | 1         | 2         | 0,50         | 8         | ◆0,50         | ▼2,67         | ▼1,96         |
| TYT Fen               | 20         | 4         | 3         | 3,25         | 16        | ▲1,97         | ▼7,66         | ▼5,30         |
| <b>Toplam:</b>        | <b>120</b> | <b>77</b> | <b>17</b> | <b>72,75</b> | <b>61</b> | <b>▲39,25</b> | <b>▲58,45</b> | <b>▲44,63</b> |

|                |   |
|----------------|---|
| Soru No        | 1234567890123456789012345678901234567890  |
| TYT Türkçe     | EABBDdBbCEEDABCDACBcACBbDDcEAACCbeaaaBd   |
| Cevap Anahtarı | B EABBDDBbCEEDABCDACBcACBbDDcEAACCbeaaaBd |
| TYT Sosyal     | DaCEbCDA BAD CCCD BE                      |
| Cevap Anahtarı | B DCCEDCDAEBBADECCDABEACCAC               |
| TYT Matematik  | DCCEAEDADCDDDEEABCCDAAA CDDBCAa D         |
| Cevap Anahtarı | B DCCEAEDADCDDDEEABCCDAAA CDDBCAa D       |
| TYT Fen        | CEB a A ab                                |
| Cevap Anahtarı | B CEBDCCEABEDAECDAEACC                    |

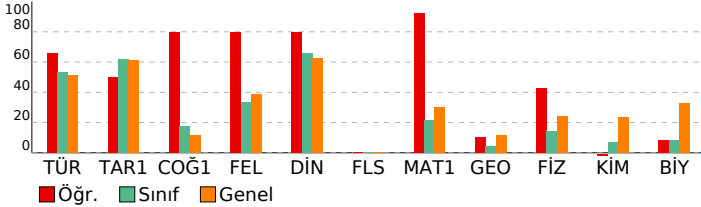

| TYT Türkçe   | S  | D  | Y | B%  |
|--|----|----|---|-----|
| <b>Türkçe</b>                                      | 4  | 4  | 0 | 100 |
| SÖZCÜKTE VE SÖZ ÖBEKLERİNDE ANLAM                  | 3  | 2  | 1 | 67  |
| CÜMLENİN ANLAMI VE YORUMU                          | 1  | 1  | 0 | 100 |
| CÜMLENİN ÖGELERİ                                   | 1  | 0  | 1 | 0   |
| CÜMLE TÜRLERİ                                      | 1  | 0  | 1 | 0   |
| TAMLAMALAR   | 1  | 1  | 0 | 100 |
| YAZIM KURALLARI                                    | 2  | 2  | 0 | 100 |
| NOKTALAMA İŞARETLERİ                               | 2  | 2  | 0 | 100 |
| ANLATIM TEKNİKLERİ VE DÜŞÜNCEYİ GELİŞTİRME YOLLARI | 1  | 1  | 0 | 100 |
| PARAGRAFİN YAPISI                                  | 2  | 2  | 0 | 100 |
| PARAGRAF YORUMU                                    | 23 | 14 | 9 | 61  |

| TYT Sosyal   | S | D | Y | B%  |
|--|---|---|---|-----|
| <b>Tarih-1</b>                                       | 1 | 1 | 0 | 100 |
| İSLAM MEDENİYETİNİN DOĞUŞU                           | 1 | 0 | 1 | 0   |
| İLK VE ORTA ÇAĞLARDA TÜRK DÜNYASI                    | 1 | 1 | 0 | 100 |
| YERLEŞME VE DEVLETLEŞME SÜRECİNDE SELÇUKLU TÜRKİYESİ | 1 | 1 | 0 | 100 |
| İKİ SAVAŞ ARASI DÖNEMDE TÜRKİYE VE DÜNYA             | 1 | 1 | 0 | 100 |
| 20. YÜZYIL BAŞLARINDA OSMANLI DEVLETİ VE DÜNYA       | 1 | 0 | 1 | 0   |

| TYT Sosyal                         | S | D | Y | B%  |
|------------------------------------|---|---|---|-----|
| <b>Coğrafya-1</b>                  | 2 | 1 | 0 | 50  |
| DOĞAL SİSTEMLER                    | 1 | 1 | 0 | 100 |
| DOĞAL SİSTEMLER                    | 1 | 1 | 0 | 100 |
| KÜRESEL ORTAM: BÖLGELER VE ÜLKELER | 1 | 1 | 0 | 100 |
| ÇEVRE VE TOPLUM                    | 1 | 1 | 0 | 100 |

| TYT Sosyal                               | S | D | Y | B%  |
|--|---|---|---|-----|
| <b>Felsefe</b>                           | 1 | 1 | 0 | 100 |
| FELSEFİYİ TANIMA                         | 2 | 1 | 0 | 50  |
| FELSEFENİN TEMEL KONULARI VE PROBLEMLERİ | 1 | 1 | 0 | 100 |
| MÖ 6. YÜZYIL-MS 2. YÜZYIL FELSEFESİ      | 2 | 2 | 0 | 100 |

| TYT Sosyal                   | S | D | Y | B%  |
|------------------------------|---|---|---|-----|
| <b>Din Kül. ve Ahl. Bil.</b> | 2 | 1 | 0 | 50  |
| ALLAH İNSAN İLİŞKİSİ         | 1 | 1 | 0 | 100 |
| KUR'AN'A GÖRE HZ. MUHAMMED   | 1 | 1 | 0 | 100 |
| DİN VE HAYAT                 | 1 | 1 | 0 | 100 |
| BİLGİ VE İNANÇ               | 1 | 1 | 0 | 100 |

| TYT Sosyal                               | S | D | Y | B% |
|--|---|---|---|----|
| <b>Felsefe (Seçmeli)</b>                 | 1 | 0 | 0 | 0  |
| FELSEFİYİ TANIMA                         | 1 | 0 | 0 | 0  |
| FELSEFENİN TEMEL KONULARI VE PROBLEMLERİ | 2 | 0 | 0 | 0  |
| MÖ 6. YÜZYIL-MS 2. YÜZYIL FELSEFESİ      | 2 | 0 | 0 | 0  |
| FELSEFİ OKUMA VE YAZMA                   | 1 | 0 | 0 | 0  |

| TYT Matematik                                     | S  | D  | Y | B%  |
|---|----|----|---|-----|
| <b>Matematik-1</b>                                | 2  | 2  | 0 | 100 |
| RASYONEL SAYILAR                                  | 4  | 4  | 0 | 100 |
| SAYILAR   | 2  | 2  | 0 | 100 |
| ÜSLÜ VE KÖKLÜ İFADELER                            | 1  | 1  | 0 | 100 |
| BİRİNCİ DERECE DENKLEMLER VE EŞİTSİZLİKLER        | 1  | 1  | 0 | 100 |
| MUTLAK DEĞER                                      | 1  | 1  | 0 | 100 |
| BÖLÜNEBİLME VE EBOB-EKOK                          | 2  | 2  | 0 | 100 |
| PERMÜTASYON, KOMBİNASYON, BİNOM AÇILIMI           | 1  | 1  | 0 | 100 |
| MANTIK  | 1  | 1  | 0 | 100 |
| KÜMELER   | 12 | 11 | 0 | 92  |
| PROBLEMLER  | 1  | 1  | 0 | 100 |
| FONKSİYONLAR                                      | 1  | 0  | 1 | 0   |
| VERİ  | 1  | 1  | 0 | 100 |
| OLASILIK  | 4  | 1  | 0 | 25  |
| <b>Geometri</b>                                   | 2  | 0  | 0 | 0   |
| ÇOKGENLER VE DÖRTGENLER                           | 2  | 0  | 0 | 0   |
| ÜÇGENLERDE EŞLİK, BENZERLİK VE YARDIMCI ELEMANLAR | 1  | 0  | 0 | 0   |
| ÖZEL ÜÇGENLER                                     | 3  | 0  | 0 | 0   |
| UZAY GEOMETRİ (KATI CİSİMLER)                     | 1  | 0  | 0 | 0   |

| TYT Fen   | S | D | Y | B%  |
|---|---|---|---|-----|
| <b>Fizik</b>                                      | 1 | 0 | 0 | 0   |
| Akışkanlar  | 1 | 0 | 0 | 0   |
| HAREKET VE KUVVET                                 | 1 | 0 | 0 | 0   |
| ELEKTRİK VE MANYETİZMA                            | 1 | 0 | 0 | 0   |
| Enerji  | 1 | 1 | 0 | 100 |
| OPTİK   | 1 | 1 | 0 | 100 |
| DALGALAR  | 1 | 1 | 0 | 100 |
| MADDE VE ÖZELLİKLERİ                              | 1 | 0 | 0 | 0   |
| <b>Kimya</b>                                      | 1 | 0 | 1 | 0   |
| KİMYA BİLİMİ                                      | 1 | 0 | 1 | 0   |
| ATOM VE PERİYODİK SİSTEM                          | 1 | 0 | 0 | 0   |
| KİMYASAL TÜRLER ARASI ETKİLEŞİMLER                | 1 | 0 | 0 | 0   |
| MADDENİN HALLERİ                                  | 1 | 0 | 0 | 0   |
| KİMYANIN TEMEL KANUNLARI VE KİMYASAL HESAPLAMALAR | 1 | 0 | 0 | 0   |
| KARIŞIMLAR  | 1 | 0 | 0 | 0   |
| ASİTLER, BAZLAR VE TUZLAR                         | 1 | 0 | 0 | 0   |
| <b>Biyoloji</b>                                   | 1 | 0 | 0 | 0   |
| YAŞAM BİLİMİ BİYOLOJİ                             | 1 | 0 | 0 | 0   |
| HÜCRE   | 1 | 0 | 1 | 0   |
| CANILAR DÜNYASI                                   | 1 | 0 | 1 | 0   |
| HÜCRE BÖLÜNMELEİ                                  | 1 | 0 | 0 | 0   |
| KALITIMIN GENEL İLKELERİ                          | 1 | 0 | 0 | 0   |
| EKOSİSTEM EKOLOJİSİ VE GÜNCEL ÇEVRE SORUNLARI     | 1 | 1 | 0 | 100 |

| SONUÇ BELGESİ                                      |        |       |  |
|--|--------|-------|--|
| KÜTAHYA / TAVŞANLI / TAVŞANLI HALK EĞİTİMİ MERKEZİ |        |       |  |
| Öğrenci  | Numara | Sınıf |  |
| RÜMEYSA  | 0      | MB    |  |

| MİKRO ORJİNAL TYT 2  |  |  |  |
|----------------------|--|--|--|
| DERSLERE GÖRE ANALİZ |  |  |  |

| Ders                  | Soru       | Doğru     | Yanlış    | Net          | Başarı %  | Sınıf Ort.    | Kurum Ort.    | Genel Ort.    |
|-----------------------|------------|-----------|-----------|--------------|-----------|---------------|---------------|---------------|
| Türkçe                | 40         | 25        | 13        | 21,75        | 54        | ▲21,42        | ▼25,24        | ▲20,44        |
| Tarih-1               | 5          | 3         | 0         | 3,00         | 60        | ▼3,08         | ▼3,21         | ▼3,07         |
| Coğrafya-1            | 5          | 2         | 2         | 1,50         | 30        | ▲0,89         | ▲0,81         | ▲0,57         |
| Felsefe               | 5          | 3         | 0         | 3,00         | 60        | ▲1,67         | ▲2,46         | ▲1,94         |
| Din Kül. ve Ahl. Bil. | 5          | 4         | 0         | 4,00         | 80        | ▲3,28         | ▲3,77         | ▲3,14         |
| Felsefe (Seçmeli)     | 5          | 0         | 0         | 0,00         | 0         | ◆0,00         | ◆0,00         | ◆0,00         |
| TYT Sosyal            | 20         | 12        | 2         | 11,50        | 58        | ▲8,92         | ▲10,25        | ▲8,72         |
| Matematik-1           | 30         | 0         | 1         | -0,25        | -1        | ▼6,53         | ▼13,44        | ▼9,00         |
| Geometri              | 10         | 0         | 0         | 0,00         | 0         | ▼0,42         | ▼1,86         | ▼1,17         |
| TYT Matematik         | 40         | 0         | 1         | -0,25        | -1        | ▼6,94         | ▼15,31        | ▼10,17        |
| Fizik                 | 7          | 1         | 0         | 1,00         | 14        | ◆1,00         | ▼2,46         | ▼1,71         |
| Kimya                 | 7          | 1         | 0         | 1,00         | 14        | ▲0,47         | ▼2,53         | ▼1,63         |
| Biyoloji              | 6          | 1         | 1         | 0,75         | 13        | ▲0,50         | ▼2,67         | ▼1,96         |
| TYT Fen               | 20         | 3         | 1         | 2,75         | 14        | ▲1,97         | ▼7,66         | ▼5,30         |
| <b>Toplam:</b>        | <b>120</b> | <b>40</b> | <b>17</b> | <b>35,75</b> | <b>30</b> | <b>▼39,25</b> | <b>▼58,45</b> | <b>▼44,63</b> |

|                |  |
|----------------|--|
| Soru No        | 1234567890123456789012345678901234567890     |
| TYT Türkçe     | cABccBddCaEDaACbdACBE CBEaDEEA CCbeaaDBB     |
| Cevap Anahtarı | B EABBDBCCCEEDABCDACBEACBEDEEEAACCECDCBB     |
| TYT Sosyal     | D CE DbbBA EC CD BE                          |
| Cevap Anahtarı | B DCCEDCDAEBADECCDABEACCAC                   |
| TYT Matematik  | a  |
| Cevap Anahtarı | B DCCEAEDADCDDDEEABCCDAAADCDDBCABBDCCECBDBDA |
| TYT Fen        | C C A e                                      |
| Cevap Anahtarı | B CEBDCCEABEDAECDAEACC                       |

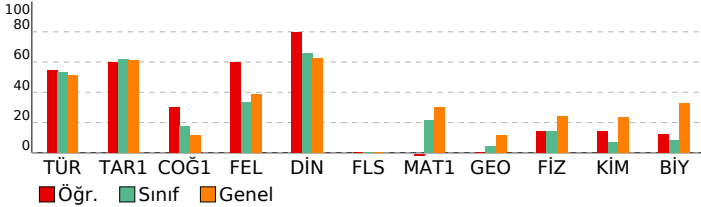

| TYT Türkçe   | S  | D  | Y | B%  |
|--|----|----|---|-----|
| <b>Türkçe</b>                                      | 4  | 1  | 3 | 25  |
| SÖZCÜKTE VE SÖZ ÖBEKLERİNDE ANLAM                  | 3  | 2  | 1 | 67  |
| CÜMLENİN ANLAMI VE YORUMU                          | 1  | 1  | 0 | 100 |
| CÜMLENİN ÖGELERİ                                   | 1  | 0  | 1 | 0   |
| CÜMLE TÜRLERİ                                      | 1  | 0  | 1 | 0   |
| TAMLAMALAR   | 2  | 2  | 0 | 100 |
| YAZIM KURALLARI                                    | 2  | 1  | 1 | 50  |
| NOKTALAMA İŞARETLERİ                               | 1  | 1  | 0 | 100 |
| ANLATIM TEKNİKLERİ VE DÜŞÜNCEYİ GELİŞTİRME YOLLARI | 2  | 1  | 1 | 50  |
| PARAGRAFİN YAPISI                                  | 23 | 16 | 5 | 70  |
| PARAGRAF YORUMU                                    |    |    |   |     |

| TYT Sosyal   | S | D | Y | B%  |
|--|---|---|---|-----|
| <b>Tarih-1</b>                                       | 1 | 1 | 0 | 100 |
| İSLAM MEDENİYETİNİN DOĞUŞU                           | 1 | 0 | 0 | 0   |
| İLK VE ORTA ÇAĞLARDA TÜRK DÜNYASI                    | 1 | 1 | 0 | 100 |
| YERLEŞME VE DEVLETLEŞME SÜRECİNDE SELÇUKLU TÜRKİYESİ | 1 | 1 | 0 | 100 |
| İKİ SAVAŞ ARASI DÖNEMDE TÜRKİYE VE DÜNYA             | 1 | 1 | 0 | 100 |
| 20. YÜZYIL BAŞLARINDA OSMANLI DEVLETİ VE DÜNYA       | 1 | 0 | 0 | 0   |

| TYT Sosyal                         | S | D | Y | B%  |
|------------------------------------|---|---|---|-----|
| <b>Coğrafya-1</b>                  | 2 | 0 | 1 | 0   |
| DOĞAL SİSTEMLER                    | 1 | 1 | 0 | 100 |
| DOĞAL SİSTEMLER                    | 1 | 1 | 0 | 100 |
| KÜRESEL ORTAM: BÖLGELER VE ÜLKELER | 1 | 1 | 0 | 100 |
| ÇEVRE VE TOPLUM                    | 1 | 0 | 1 | 0   |

| TYT Sosyal                               | S | D | Y | B%  |
|--|---|---|---|-----|
| <b>Felsefe</b>                           | 1 | 0 | 0 | 0   |
| FELSEFİYİ TANIMA                         | 2 | 2 | 0 | 100 |
| FELSEFENİN TEMEL KONULARI VE PROBLEMLERİ | 2 | 1 | 0 | 50  |
| MÖ 6. YÜZYIL-MS 2. YÜZYIL FELSEFESİ      | 2 | 1 | 0 | 50  |

| TYT Sosyal                   | S | D | Y | B%  |
|------------------------------|---|---|---|-----|
| <b>Din Kül. ve Ahl. Bil.</b> | 2 | 1 | 0 | 50  |
| ALLAH İNSAN İLİŞKİSİ         | 1 | 1 | 0 | 100 |
| KUR'AN'A GÖRE HZ. MUHAMMED   | 1 | 1 | 0 | 100 |
| DİN VE HAYAT                 | 1 | 1 | 0 | 100 |
| BİLGİ VE İNANÇ               | 1 | 1 | 0 | 100 |

| TYT Sosyal                               | S | D | Y | B% |
|--|---|---|---|----|
| <b>Felsefe (Seçmeli)</b>                 | 1 | 0 | 0 | 0  |
| FELSEFİYİ TANIMA                         | 1 | 0 | 0 | 0  |
| FELSEFENİN TEMEL KONULARI VE PROBLEMLERİ | 2 | 0 | 0 | 0  |
| MÖ 6. YÜZYIL-MS 2. YÜZYIL FELSEFESİ      | 2 | 0 | 0 | 0  |
| FELSEFİ OKUMA VE YAZMA                   | 1 | 0 | 0 | 0  |

| TYT Matematik | S | D | Y | B% |
|---------------|---|---|---|----|
|---------------|---|---|---|----|

|   |    |   |   |   |
|---|----|---|---|---|
| <b>Matematik-1</b>                                | 2  | 0 | 0 | 0 |
| RASYONEL SAYILAR                                  | 4  | 0 | 1 | 0 |
| SAYILAR   | 2  | 0 | 0 | 0 |
| ÜSLÜ VE KÖKLÜ İFADELER                            | 1  | 0 | 0 | 0 |
| BİRİNCİ DERECE DENKLEMLER VE EŞİTSİZLİKLER        | 1  | 0 | 0 | 0 |
| MUTLAK DEĞER                                      | 1  | 0 | 0 | 0 |
| BÖLÜNEBİLME VE EBOB-EKOK                          | 2  | 0 | 0 | 0 |
| PERMÜTASYON, KOMBİNASYON, BİNOM AÇILIMI           | 1  | 0 | 0 | 0 |
| MANTIK  | 1  | 0 | 0 | 0 |
| KÜMELER   | 12 | 0 | 0 | 0 |
| PROBLEMLER  | 1  | 0 | 0 | 0 |
| FONKSİYONLAR                                      | 1  | 0 | 0 | 0 |
| VERİ  | 1  | 0 | 0 | 0 |
| OLASILIK  | 3  | 0 | 0 | 0 |
| <b>Geometri</b>                                   | 4  | 0 | 0 | 0 |
| ÇOKGENLER VE DÖRTGENLER                           | 2  | 0 | 0 | 0 |
| ÜÇGENLERDE EŞLİK, BENZERLİK VE YARDIMCI ELEMANLAR | 1  | 0 | 0 | 0 |
| ÖZEL ÜÇGENLER                                     | 3  | 0 | 0 | 0 |
| UZAY GEOMETRİ (KATI CİSİMLER)                     |    |   |   |   |

| TYT Fen | S | D | Y | B% |
|---------|---|---|---|----|
|---------|---|---|---|----|

|   |   |   |   |     |
|---|---|---|---|-----|
| <b>Fizik</b>                                      | 1 | 0 | 0 | 0   |
| Akışkanlar  | 1 | 0 | 0 | 0   |
| HAREKET VE KUVVET                                 | 1 | 0 | 0 | 0   |
| ELEKTRİK VE MANYETİZMA                            | 1 | 0 | 0 | 0   |
| Enerji  | 1 | 1 | 0 | 100 |
| OPTİK   | 1 | 0 | 0 | 0   |
| DALGALAR  | 1 | 0 | 0 | 0   |
| MADDE VE ÖZELLİKLERİ                              | 1 | 0 | 0 | 0   |
| <b>Kimya</b>                                      | 1 | 0 | 0 | 0   |
| KİMYA BİLİMİ                                      | 1 | 1 | 0 | 100 |
| ATOM VE PERİYODİK SİSTEM                          | 1 | 0 | 0 | 0   |
| KİMYASAL TÜRLER ARASI ETKİLEŞİMLER                | 1 | 0 | 0 | 0   |
| MADDENİN HALLERİ                                  | 1 | 0 | 0 | 0   |
| KİMYANIN TEMEL KANUNLARI VE KİMYASAL HESAPLAMALAR | 1 | 0 | 0 | 0   |
| KARIŞIMLAR  | 1 | 0 | 0 | 0   |
| ASİTLER, BAZLAR VE TUZLAR                         | 1 | 0 | 0 | 0   |
| <b>Biyoloji</b>                                   | 1 | 0 | 0 | 0   |
| YAŞAM BİLİMİ BİYOLOJİ                             | 1 | 0 | 0 | 0   |
| HÜCRE   | 1 | 0 | 1 | 0   |
| CANILAR DÜNYASI                                   | 1 | 0 | 0 | 0   |
| HÜCRE BÖLÜNME                                     | 1 | 0 | 0 | 0   |
| KALITIMIN GENEL İLKELERİ                          | 1 | 0 | 0 | 0   |
| EKOSİSTEM EKOLOJİSİ VE GÜNCEL ÇEVRE SORUNLARI     | 1 | 1 | 0 | 100 |

| SONUÇ BELGESİ                                      |        |       |
|--|--------|-------|
| KÜTAHYA / TAVŞANLI / TAVŞANLI HALK EĞİTİMİ MERKEZİ |        |       |
| Öğrenci  | Numara | Sınıf |
| SEHE RA  | 12344  | MB    |

| MİKRO ORJİNAL TYT 2  |  |
|----------------------|--|
| DERSLERE GÖRE ANALİZ |  |

| Ders                  | Soru       | Doğru     | Yanlış    | Net          | Başarı %  | Sınıf Ort.    | Kurum Ort.    | Genel Ort.    |
|-----------------------|------------|-----------|-----------|--------------|-----------|---------------|---------------|---------------|
| Türkçe                | 40         | 20        | 16        | 16,00        | 40        | ▼21,42        | ▼25,24        | ▼20,44        |
| Tarih-1               | 5          | 3         | 1         | 2,75         | 55        | ▼3,08         | ▼3,21         | ▼3,07         |
| Coğrafya-1            | 5          | 1         | 3         | 0,25         | 5         | ▼0,89         | ▼0,81         | ▼0,57         |
| Felsefe               | 5          | 0         | 4         | -1,00        | -20       | ▼1,67         | ▼2,46         | ▼1,94         |
| Din Kül. ve Ahl. Bil. | 5          | 3         | 2         | 2,50         | 50        | ▼3,28         | ▼3,77         | ▼3,14         |
| Felsefe (Seçmeli)     | 5          | 0         | 0         | 0,00         | 0         | ◆0,00         | ◆0,00         | ◆0,00         |
| TYT Sosyal            | 20         | 7         | 10        | 4,50         | 23        | ▼8,92         | ▼10,25        | ▼8,72         |
| Matematik-1           | 30         | 1         | 2         | 0,50         | 2         | ▼6,53         | ▼13,44        | ▼9,00         |
| Geometri              | 10         | 0         | 0         | 0,00         | 0         | ▼0,42         | ▼1,86         | ▼1,17         |
| TYT Matematik         | 40         | 1         | 2         | 0,50         | 1         | ▼6,94         | ▼15,31        | ▼10,17        |
| Fizik                 | 7          | 1         | 0         | 1,00         | 14        | ◆1,00         | ▼2,46         | ▼1,71         |
| Kimya                 | 7          | 0         | 1         | -0,25        | -4        | ▼0,47         | ▼2,53         | ▼1,63         |
| Biyoloji              | 6          | 1         | 2         | 0,50         | 8         | ◆0,50         | ▼2,67         | ▼1,96         |
| TYT Fen               | 20         | 2         | 3         | 1,25         | 6         | ▼1,97         | ▼7,66         | ▼5,30         |
| <b>Toplam:</b>        | <b>120</b> | <b>30</b> | <b>31</b> | <b>22,25</b> | <b>19</b> | <b>▼39,25</b> | <b>▼58,45</b> | <b>▼44,63</b> |

|                |   |
|----------------|---|
| Soru No        | 1234567890123456789012345678901234567890  |
| TYT Türkçe     | EAcBc dC aE ceCDeAdBcACBED EadACbbCcCbBd  |
| Cevap Anahtarı | B EABBDBBCEEDABCDACBEACBEDDEEAACCECDCBB   |
| TYT Sosyal     | DCCd eec Bdb adabABE                      |
| Cevap Anahtarı | B DCCEDCDAEBDECCDABEACCC                  |
| TYT Matematik  | b b c                                     |
| Cevap Anahtarı | B DCCEAEDADCDEEABCCDAAADCDDBCABBDCECBDBDA |
| TYT Fen        | C c ec C                                  |
| Cevap Anahtarı | B CEBDCCEABEDAECDAEACC                    |

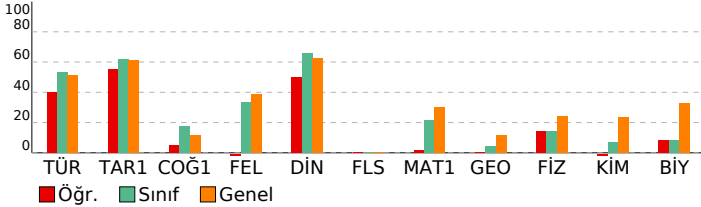

| TYT Türkçe   | S  | D  | Y | B%  |
|--|----|----|---|-----|
| <b>Türkçe</b>                                      | 4  | 3  | 1 | 75  |
| SÖZCÜKTE VE SÖZ ÖBEKLERİNDE ANLAM                  | 3  | 0  | 2 | 0   |
| CÜMLENİN ANLAMI VE YORUMU                          | 1  | 0  | 0 | 0   |
| CÜMLENİN ÖGELERİ                                   | 1  | 1  | 0 | 100 |
| CÜMLE TÜRLERİ                                      | 1  | 1  | 0 | 100 |
| TAMLAMALAR   | 2  | 1  | 0 | 50  |
| YAZIM KURALLARI                                    | 2  | 0  | 2 | 0   |
| NOKTALAMA İŞARETLERİ                               | 1  | 1  | 0 | 100 |
| ANLATIM TEKNİKLERİ VE DÜŞÜNCEYİ GELİŞTİRME YOLLARI | 2  | 1  | 1 | 50  |
| PARAGRAFIN YAPISI                                  | 2  | 1  | 1 | 50  |
| PARAGRAF YORUMU                                    | 23 | 13 | 9 | 57  |

| TYT Sosyal   | S | D | Y | B%  |
|--|---|---|---|-----|
| <b>Tarih-1</b>                                       | 1 | 1 | 0 | 100 |
| İSLAM MEDENİYETİNİN DOĞUŞU                           | 1 | 1 | 0 | 100 |
| İLK VE ORTA ÇAĞLARDA TÜRK DÜNYASI                    | 1 | 1 | 0 | 100 |
| YERLEŞME VE DEVLETLEŞME SÜRECİNDE SELÇUKLU TÜRKİYESİ | 1 | 1 | 0 | 100 |
| İKİ SAVAŞ ARASI DÖNEMDE TÜRKİYE VE DÜNYA             | 1 | 0 | 1 | 0   |
| 20. YÜZYIL BAŞLARINDA OSMANLI DEVLETİ VE DÜNYA       | 1 | 0 | 0 | 0   |

| TYT Sosyal                         | S | D | Y | B%  |
|------------------------------------|---|---|---|-----|
| <b>Coğrafya-1</b>                  | 2 | 0 | 1 | 0   |
| DOĞAL SİSTEMLER                    | 1 | 1 | 0 | 100 |
| DOĞAL SİSTEMLER                    | 1 | 1 | 0 | 100 |
| KÜRESEL ORTAM: BÖLGELER VE ÜLKELER | 1 | 0 | 1 | 0   |
| ÇEVRE VE TOPLUM                    | 1 | 0 | 1 | 0   |

| TYT Sosyal                               | S | D | Y | B% |
|--|---|---|---|----|
| <b>Felsefe</b>                           | 1 | 0 | 1 | 0  |
| FELSEFİYİ TANIMA                         | 2 | 0 | 1 | 0  |
| FELSEFENİN TEMEL KONULARI VE PROBLEMLERİ | 2 | 0 | 1 | 0  |
| MÖ 6. YÜZYIL-MS 2. YÜZYIL FELSEFESİ      | 2 | 0 | 2 | 0  |

| TYT Sosyal                   | S | D | Y | B%  |
|------------------------------|---|---|---|-----|
| <b>Din Kül. ve Ahl. Bil.</b> | 2 | 2 | 0 | 100 |
| ALLAH İNSAN İLİŞKİSİ         | 1 | 0 | 1 | 0   |
| KUR'AN'A GÖRE HZ. MUHAMMED   | 1 | 1 | 0 | 100 |
| DİN VE HAYAT                 | 1 | 0 | 1 | 0   |
| BİLGİ VE İNANÇ               | 1 | 0 | 1 | 0   |

| TYT Sosyal                               | S | D | Y | B% |
|--|---|---|---|----|
| <b>Felsefe (Seçmeli)</b>                 | 1 | 0 | 0 | 0  |
| FELSEFİYİ TANIMA                         | 1 | 0 | 0 | 0  |
| FELSEFENİN TEMEL KONULARI VE PROBLEMLERİ | 2 | 0 | 0 | 0  |
| MÖ 6. YÜZYIL-MS 2. YÜZYIL FELSEFESİ      | 2 | 0 | 0 | 0  |
| FELSEFİ OKUMA VE YAZMA                   | 1 | 0 | 0 | 0  |

| TYT Matematik | S | D | Y | B% |
|---------------|---|---|---|----|
|---------------|---|---|---|----|

|  |    |   |   |    |
|--|----|---|---|----|
| <b>Matematik-1</b>                         | 2  | 1 | 0 | 50 |
| RASYONEL SAYILAR                           | 4  | 0 | 1 | 0  |
| SAYILAR                                    | 2  | 0 | 1 | 0  |
| ÜSLÜ VE KÖKLÜ İFADELER                     | 1  | 0 | 0 | 0  |
| BİRİNCİ DERECE DENKLEMLER VE EŞİTSİZLİKLER | 1  | 0 | 0 | 0  |
| MUTLAK DEĞER                               | 1  | 0 | 0 | 0  |
| BÖLÜNEBİLME VE EBOB-EKOK                   | 2  | 0 | 0 | 0  |
| PERMÜTASYON, KOMBİNASYON, BİNOM AÇILIMI    | 1  | 0 | 0 | 0  |
| MANTIK                                     | 1  | 0 | 0 | 0  |
| KÜMELER                                    | 12 | 0 | 0 | 0  |
| PROBLEMLER                                 | 1  | 0 | 0 | 0  |
| FONKSİYONLAR                               | 1  | 0 | 0 | 0  |
| VERİ                                       | 1  | 0 | 0 | 0  |
| OLASILIK                                   | 1  | 0 | 0 | 0  |

| TYT Matematik                                     | S | D | Y | B% |
|---|---|---|---|----|
| <b>Geometri</b>                                   | 4 | 0 | 0 | 0  |
| ÇOKGENLER VE DÖRTGENLER                           | 2 | 0 | 0 | 0  |
| ÜÇGENLERDE EŞLİK, BENZERLİK VE YARDIMCI ELEMANLAR | 1 | 0 | 0 | 0  |
| ÖZEL ÜÇGENLER                                     | 1 | 0 | 0 | 0  |
| UZAY GEOMETRİ (KATI CİSİMLER)                     | 3 | 0 | 0 | 0  |

| TYT Fen | S | D | Y | B% |
|---------|---|---|---|----|
|---------|---|---|---|----|

|                        |   |   |   |     |
|------------------------|---|---|---|-----|
| <b>Fizik</b>           | 1 | 0 | 0 | 0   |
| Akışkanlar             | 1 | 0 | 0 | 0   |
| HAREKET VE KUVVET      | 1 | 0 | 0 | 0   |
| ELEKTRİK VE MANYETİZMA | 1 | 0 | 0 | 0   |
| Enerji                 | 1 | 1 | 0 | 100 |
| OPTİK                  | 1 | 0 | 0 | 0   |
| DALGALAR               | 1 | 0 | 0 | 0   |
| MADDE VE ÖZELLİKLERİ   | 1 | 0 | 0 | 0   |

| TYT Fen   | S | D | Y | B% |
|---|---|---|---|----|
| <b>Kimya</b>                                      | 1 | 0 | 0 | 0  |
| KİMYA BİLİMİ                                      | 1 | 0 | 0 | 0  |
| ATOM VE PERİYODİK SİSTEM                          | 1 | 0 | 0 | 0  |
| KİMYASAL TÜRLER ARASI ETKİLEŞİMLER                | 1 | 0 | 1 | 0  |
| MADDE HALLERİ                                     | 1 | 0 | 0 | 0  |
| KİMYANIN TEMEL KANUNLARI VE KİMYASAL HESAPLAMALAR | 1 | 0 | 0 | 0  |
| KARIŞIMLAR  | 1 | 0 | 0 | 0  |
| ASİTLER, BAZLAR VE TUZLAR                         | 1 | 0 | 0 | 0  |

| TYT Fen                                       | S | D | Y | B%  |
|---|---|---|---|-----|
| <b>Biyoloji</b>                               | 1 | 0 | 1 | 0   |
| YAŞAM BİLİMİ BİYOLOJİ                         | 1 | 0 | 1 | 0   |
| HÜCRE   | 1 | 0 | 0 | 0   |
| CANLILAR DÜNYASI                              | 1 | 1 | 0 | 100 |
| HÜCRE BÖLÜNME                                 | 1 | 0 | 0 | 0   |
| KALITIMIN GENEL İLKELERİ                      | 1 | 0 | 0 | 0   |
| EKOSİSTEM EKOLOJİSİ VE GÜNCEL ÇEVRE SORUNLARI | 1 | 0 | 1 | 0   |

| SONUÇ BELGESİ                                      |        |       |  |
|--|--------|-------|--|
| KÜTAHYA / TAVŞANLI / TAVŞANLI HALK EĞİTİMİ MERKEZİ |        |       |  |
| Öğrenci  | Numara | Sınıf |  |
| SUDEE  | 12400  | MB    |  |

| MİKRO ORJİNAL TYT 2  |  |  |  |
|----------------------|--|--|--|
| DERSLERE GÖRE ANALİZ |  |  |  |

| Ders                  | Soru       | Doğru     | Yanlış    | Net          | Başarı %  | Sınıf Ort.     | Kurum Ort.     | Genel Ort.     |
|-----------------------|------------|-----------|-----------|--------------|-----------|----------------|----------------|----------------|
| Türkçe                | 40         | 28        | 11        | 25,25        | 63        | ▲ 21,42        | ▲ 25,24        | ▲ 20,44        |
| Tarih-1               | 5          | 5         | 0         | 5,00         | 100       | ▲ 3,08         | ▲ 3,21         | ▲ 3,07         |
| Coğrafya-1            | 5          | 3         | 1         | 2,75         | 55        | ▲ 0,89         | ▲ 0,81         | ▲ 0,57         |
| Felsefe               | 5          | 4         | 0         | 4,00         | 80        | ▲ 1,67         | ▲ 2,46         | ▲ 1,94         |
| Din Kül. ve Ahl. Bil. | 5          | 4         | 0         | 4,00         | 80        | ▲ 3,28         | ▲ 3,77         | ▲ 3,14         |
| Felsefe (Seçmeli)     | 5          | 0         | 0         | 0,00         | 0         | ◆ 0,00         | ◆ 0,00         | ◆ 0,00         |
| TYT Sosyal            | 20         | 16        | 1         | 15,75        | 79        | ▲ 8,92         | ▲ 10,25        | ▲ 8,72         |
| Matematik-1           | 30         | 18        | 5         | 16,75        | 56        | ▲ 6,53         | ▲ 13,44        | ▲ 9,00         |
| Geometri              | 10         | 0         | 0         | 0,00         | 0         | ▼ 0,42         | ▼ 1,86         | ▼ 1,17         |
| TYT Matematik         | 40         | 18        | 5         | 16,75        | 42        | ▲ 6,94         | ▲ 15,31        | ▲ 10,17        |
| <b>Toplam:</b>        | <b>120</b> | <b>62</b> | <b>17</b> | <b>57,75</b> | <b>48</b> | <b>▲ 39,25</b> | <b>▼ 58,45</b> | <b>▲ 44,63</b> |

|                |  |
|----------------|--|
| Soru No        | 1234567890123456789012345678901234567890   |
| TYT Türkçe     | BceEdBBaa EDeEAeCCDbCEBDEABEaEDECaAaCDaBB  |
| Cevap Anahtarı | A BADEBBBCCBEDAEADCCDACEBDEABECEDECADCDCEB |
| TYT Sosyal     | CCDED EBDcEDC E DBC                        |
| Cevap Anahtarı | A CCDEDCEBDACEDCAEADBCACCCA                |
| TYT Matematik  | CDE ACDED c CDD EAECcADb B cd              |
| Cevap Anahtarı | A CDEAACDEDcDcDDBEAECADcDDBACcDDBDADCEB    |

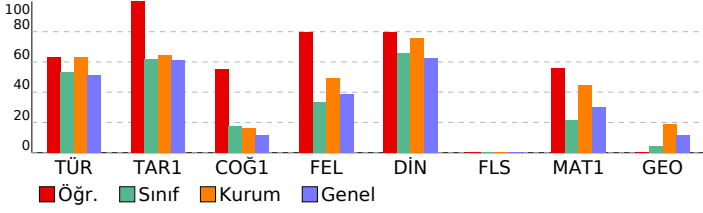

|  |                 |
|--|-----------------|
| <b>TYT Türkçe</b>                                    | <b>S D Y B%</b> |
| Türkçe   | 4 2 2 50        |
| SÖZCÜKTE VE SÖZ ÖBEKLERİNDE ANLAM                    | 3 2 1 67        |
| CÜMLENİN ANLAMI VE YORUMU                            | 1 0 1 0         |
| CÜMLENİN ÖGELERİ                                     | 1 0 1 0         |
| CÜMLE TÜRLERİ  | 1 0 1 0         |
| TAMLAMALAR   | 2 2 0 100       |
| YAZIM KURALLARI                                      | 2 1 1 50        |
| NOKTALAMA İŞARETLERİ                                 | 1 1 0 100       |
| ANLATIM TEKNİKLERİ VE DÜŞÜNCEYİ GELİŞTİRME YOLLARI   | 2 1 1 50        |
| PARAGRAFIN YAPISI                                    | 23 19 4 83      |
| PARAGRAF YORUMU                                      |                 |
| <b>TYT Sosyal</b>                                    | <b>S D Y B%</b> |
| Tarih-1  | 1 1 0 100       |
| İSLAM MEDENİYETİNİN DOĞUŞU                           | 1 1 0 100       |
| İLK VE ORTA ÇAĞLARDA TÜRK DÜNYASI                    | 1 1 0 100       |
| YERLEŞME VE DEVLETLEŞME SÜRECİNDE SELÇUKLU TÜRKİYESİ | 1 1 0 100       |
| İKİ SAVAŞ ARASI DÖNEMDE TÜRKİYE VE DÜNYA             | 1 1 0 100       |
| 20. YÜZYIL BAŞLARINDA OSMANLI DEVLETİ VE DÜNYA       | 1 1 0 100       |
| <b>Coğrafya-1</b>                                    | <b>S D Y B%</b> |
| DOĞAL SİSTEMLER                                      | 2 1 0 50        |
| DOĞAL SİSTEMLER                                      | 1 1 0 100       |
| KÜRESEL ORTAM: BÖLGELER VE ÜLKELER                   | 1 1 0 100       |
| ÇEVRE VE TOPLUM                                      | 1 0 1 0         |
| <b>Felsefe</b>                                       | <b>S D Y B%</b> |
| FELSEFİYİ TANIMA                                     | 1 1 0 100       |
| FELSEFENİN TEMEL KONULARI VE PROBLEMLERİ             | 2 1 0 50        |
| MÖ 6. YÜZYIL-MS 2. YÜZYIL FELSEFESİ                  | 2 2 0 100       |
| <b>Din Kül. ve Ahl. Bil.</b>                         | <b>S D Y B%</b> |
| ALLAH İNSAN İLİŞKİSİ                                 | 2 1 0 50        |
| KUR'AN'A GÖRE HZ. MUHAMMED                           | 1 1 0 100       |
| DİN VE HAYAT   | 1 1 0 100       |
| BİLGİ VE İNANÇ                                       | 1 1 0 100       |
| <b>Felsefe (Seçmeli)</b>                             | <b>S D Y B%</b> |
| FELSEFİYİ TANIMA                                     | 1 0 0 0         |
| FELSEFENİN TEMEL KONULARI VE PROBLEMLERİ             | 1 0 0 0         |
| MÖ 6. YÜZYIL-MS 2. YÜZYIL FELSEFESİ                  | 2 0 0 0         |
| FELSEFİ OKUMA VE YAZMA                               | 1 0 0 0         |
| <b>TYT Matematik</b>                                 | <b>S D Y B%</b> |
| Matematik-1  | 2 1 0 50        |
| RASYONEL SAYILAR                                     | 4 3 0 75        |
| SAYILAR  | 2 1 0 50        |
| ÜSLÜ VE KÖKLÜ İFADELER                               | 1 1 0 100       |
| BİRİNCİ DERECE DENKLEMLER VE EŞİTSİZLİKLER           | 1 1 0 100       |
| MUTLAK DEĞER   | 1 1 0 100       |
| BÖLÜNEBİLME VE EBOB-EKOK                             | 1 1 0 100       |
| PERMÜTASYON, KOMBİNASYON, BİNOM AÇILIMI              | 2 0 2 0         |
| MANTIK   | 1 1 0 100       |
| KÜMELER  | 1 1 0 100       |
| PROBLEMLER   | 12 8 2 67       |
| FONKSİYONLAR   | 1 0 0 0         |
| VERİ   | 1 0 0 0         |
| OLASILIK   | 1 0 1 0         |
| <b>Geometri</b>                                      | <b>S D Y B%</b> |
| ÇOKGENLER VE DÖRTGENLER                              | 4 0 0 0         |
| ÜÇGENLERDE EŞLİK, BENZERLİK VE YARDIMCI ELEMANLAR    | 2 0 0 0         |
| ÖZEL ÜÇGENLER  | 1 0 0 0         |
| UZAY GEOMETRİ (KATI CİSİMLER)                        | 3 0 0 0         |



| SONUÇ BELGESİ                                      |        |       |
|--|--------|-------|
| KÜTAHYA / TAVŞANLI / TAVŞANLI HALK EĞİTİMİ MERKEZİ |        |       |
| Öğrenci  | Numara | Sınıf |
| ÜMMÜ GÜLSÜM  | 135    | MB    |

| MİKRO ORJİNAL TYT 2  |  |
|----------------------|--|
| DERSLERE GÖRE ANALİZ |  |

| Ders                  | Soru       | Doğru     | Yanlış    | Net          | Başarı %  | Sınıf Ort.    | Kurum Ort.    | Genel Ort.    |
|-----------------------|------------|-----------|-----------|--------------|-----------|---------------|---------------|---------------|
| Türkçe                | 40         | 26        | 11        | 23,25        | 58        | ▲21,42        | ▼25,24        | ▲20,44        |
| Tarih-1               | 5          | 3         | 0         | 3,00         | 60        | ▼3,08         | ▼3,21         | ▼3,07         |
| Coğrafya-1            | 5          | 0         | 0         | 0,00         | 0         | ▼0,89         | ▼0,81         | ▼0,57         |
| Felsefe               | 5          | 1         | 2         | 0,50         | 10        | ▼1,67         | ▼2,46         | ▼1,94         |
| Din Kül. ve Ahl. Bil. | 5          | 4         | 0         | 4,00         | 80        | ▲3,28         | ▲3,77         | ▲3,14         |
| Felsefe (Seçmeli)     | 5          | 0         | 0         | 0,00         | 0         | ◆0,00         | ◆0,00         | ◆0,00         |
| TYT Sosyal            | 20         | 8         | 2         | 7,50         | 38        | ▼8,92         | ▼10,25        | ▼8,72         |
| Matematik-1           | 30         | 0         | 1         | -0,25        | -1        | ▼6,53         | ▼13,44        | ▼9,00         |
| Geometri              | 10         | 0         | 0         | 0,00         | 0         | ▼0,42         | ▼1,86         | ▼1,17         |
| TYT Matematik         | 40         | 0         | 1         | -0,25        | -1        | ▼6,94         | ▼15,31        | ▼10,17        |
| Fizik                 | 7          | 2         | 0         | 2,00         | 29        | ▲1,00         | ▼2,46         | ▲1,71         |
| Kimya                 | 7          | 0         | 0         | 0,00         | 0         | ▼0,47         | ▼2,53         | ▼1,63         |
| Biyoloji              | 6          | 0         | 0         | 0,00         | 0         | ▼0,50         | ▼2,67         | ▼1,96         |
| TYT Fen               | 20         | 2         | 0         | 2,00         | 10        | ▲1,97         | ▼7,66         | ▼5,30         |
| <b>Toplam:</b>        | <b>120</b> | <b>36</b> | <b>14</b> | <b>32,50</b> | <b>27</b> | <b>▼39,25</b> | <b>▼58,45</b> | <b>▼44,63</b> |

|                |   |
|----------------|---|
| Soru No        | 1234567890123456789012345678901234567890  |
| TYT Türkçe     | Edce eBe EDAAcEdACBEACBEDDEeCbEeDCDBB     |
| Cevap Anahtarı | B EABBDBCCEDACBDDACBEACBEDDEEAACCECDCBB   |
| TYT Sosyal     | CC D d cC CD BE                           |
| Cevap Anahtarı | B DCCEDCDAEBADECCDDBAEACCC                |
| TYT Matematik  | d   |
| Cevap Anahtarı | B DCCEAEDADCDDDEEABCCDAAADCDDBCABBDCBDBDA |
| TYT Fen        | C B                                       |
| Cevap Anahtarı | B CEBDCCEABEDAECDAEACC                    |

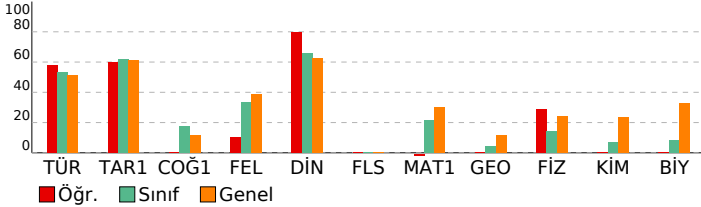

| TYT Türkçe   | S  | D  | Y | B%  |
|--|----|----|---|-----|
| Türkçe   | 4  | 1  | 2 | 25  |
| SÖZCÜKTE VE SÖZ ÖBEKLERİNDE ANLAM                  | 3  | 1  | 2 | 33  |
| CÜMLENİN ANLAMI VE YORUMU                          | 1  | 0  | 0 | 0   |
| CÜMLENİN ÖGELERİ                                   | 1  | 0  | 0 | 0   |
| CÜMLE TÜRLERİ                                      | 1  | 0  | 1 | 0   |
| TAMLAMALAR   | 1  | 0  | 1 | 0   |
| YAZIM KURALLARI                                    | 2  | 2  | 0 | 100 |
| NOKTALAMA İŞARETLERİ                               | 2  | 1  | 0 | 50  |
| ANLATIM TEKNİKLERİ VE DÜŞÜNCEYİ GELİŞTİRME YOLLARI | 1  | 1  | 0 | 100 |
| PARAGRAFIN YAPISI                                  | 2  | 1  | 1 | 50  |
| PARAGRAF YORUMU                                    | 23 | 19 | 4 | 83  |

| TYT Sosyal   | S | D | Y | B%  |
|--|---|---|---|-----|
| Tarih-1  | 1 | 1 | 0 | 100 |
| İSLAM MEDENİYETİNİN DOĞUŞU                           | 1 | 1 | 0 | 100 |
| İLK VE ORTA ÇAĞLARDA TÜRK DÜNYASI                    | 1 | 0 | 0 | 0   |
| YERLEŞME VE DEVLETLEŞME SÜRECİNDE SELÇUKLU TÜRKİYESİ | 1 | 0 | 0 | 0   |
| İKİ SAVAŞ ARASI DÖNEMDE TÜRKİYE VE DÜNYA             | 1 | 0 | 0 | 0   |
| 20. YÜZYIL BAŞLARINDA OSMANLI DEVLETİ VE DÜNYA       | 1 | 1 | 0 | 100 |

| Coğrafya-1                         | S | D | Y | B% |
|------------------------------------|---|---|---|----|
| DOĞAL SİSTEMLER                    | 2 | 0 | 0 | 0  |
| DOĞAL SİSTEMLER                    | 1 | 0 | 0 | 0  |
| KÜRESEL ORTAM: BÖLGELER VE ÜLKELER | 1 | 0 | 0 | 0  |
| ÇEVRE VE TOPLUM                    | 1 | 0 | 0 | 0  |

| Felsefe                                  | S | D | Y | B% |
|--|---|---|---|----|
| FELSEFEYİ TANIMA                         | 1 | 0 | 0 | 0  |
| FELSEFENİN TEMEL KONULARI VE PROBLEMLERİ | 2 | 0 | 0 | 0  |
| MÖ 6. YÜZYIL-MS 2. YÜZYIL FELSEFESİ      | 2 | 1 | 0 | 50 |

| Din Kül. ve Ahl. Bil.      | S | D | Y | B%  |
|----------------------------|---|---|---|-----|
| ALLAH İNSAN İLİŞKİSİ       | 2 | 1 | 0 | 50  |
| KUR'AN'A GÖRE HZ. MUHAMMED | 1 | 1 | 0 | 100 |
| DİN VE HAYAT               | 1 | 1 | 0 | 100 |
| BİLGİ VE İNANÇ             | 1 | 1 | 0 | 100 |

| Felsefe (Seçmeli)                        | S | D | Y | B% |
|--|---|---|---|----|
| FELSEFEYİ TANIMA                         | 1 | 0 | 0 | 0  |
| FELSEFENİN TEMEL KONULARI VE PROBLEMLERİ | 1 | 0 | 0 | 0  |
| MÖ 6. YÜZYIL-MS 2. YÜZYIL FELSEFESİ      | 2 | 0 | 0 | 0  |
| FELSEFİ OKUMA VE YAZMA                   | 1 | 0 | 0 | 0  |

| TYT Matematik | S | D | Y | B% |
|---------------|---|---|---|----|
|---------------|---|---|---|----|

|   |    |   |   |   |
|---|----|---|---|---|
| Matematik-1                                       | 2  | 0 | 1 | 0 |
| RASYONEL SAYILAR                                  | 4  | 0 | 0 | 0 |
| SAYILAR   | 2  | 0 | 0 | 0 |
| ÜSLÜ VE KÖKLÜ İFADELER                            | 1  | 0 | 0 | 0 |
| BİRİNCİ DERECE DENKLEMLER VE EŞİTSİZLİKLER        | 1  | 0 | 0 | 0 |
| MUTLAK DEĞER                                      | 1  | 0 | 0 | 0 |
| BÖLÜNEBİLME VE EBOB-EKOK                          | 1  | 0 | 0 | 0 |
| PERMÜTASYON, KOMBİNASYON, BİNOM AÇILIMI           | 2  | 0 | 0 | 0 |
| MANTIK  | 1  | 0 | 0 | 0 |
| KÜMELER   | 1  | 0 | 0 | 0 |
| PROBLEMLER  | 12 | 0 | 0 | 0 |
| FONKSİYONLAR                                      | 1  | 0 | 0 | 0 |
| VERİ  | 1  | 0 | 0 | 0 |
| OLASILIK  | 1  | 0 | 0 | 0 |
| Geometri  | 4  | 0 | 0 | 0 |
| ÇOKGENLER VE DÖRTGENLER                           | 2  | 0 | 0 | 0 |
| ÜÇGENLERDE EŞLİK, BENZERLİK VE YARDIMCI ELEMANLAR | 1  | 0 | 0 | 0 |
| ÖZEL ÜÇGENLER                                     | 1  | 0 | 0 | 0 |
| UZAY GEOMETRİ (KATI CİSİMLER)                     | 3  | 0 | 0 | 0 |

| TYT Fen | S | D | Y | B% |
|---------|---|---|---|----|
|---------|---|---|---|----|

|   |   |   |   |     |
|---|---|---|---|-----|
| Fizik   | 1 | 0 | 0 | 0   |
| Akışkanlar  | 1 | 0 | 0 | 0   |
| HAREKET VE KUVVET                                 | 1 | 0 | 0 | 0   |
| ELEKTRİK VE MANYETİZMA                            | 1 | 0 | 0 | 0   |
| Enerji  | 1 | 1 | 0 | 100 |
| OPTİK   | 1 | 0 | 0 | 0   |
| DALGALAR  | 1 | 1 | 0 | 100 |
| MADDE VE ÖZELLİKLERİ                              | 1 | 0 | 0 | 0   |
| Kimya   | 1 | 0 | 0 | 0   |
| KİMYA BİLİMİ                                      | 1 | 0 | 0 | 0   |
| ATOM VE PERİYODİK SİSTEM                          | 1 | 0 | 0 | 0   |
| KİMYASAL TÜRLER ARASI ETKİLEŞİMLER                | 1 | 0 | 0 | 0   |
| MADDENİN HALLERİ                                  | 1 | 0 | 0 | 0   |
| KİMYANIN TEMEL KANUNLARI VE KİMYASAL HESAPLAMALAR | 1 | 0 | 0 | 0   |
| KARIŞIMLAR  | 1 | 0 | 0 | 0   |
| ASİTLER, BAZLAR VE TUZLAR                         | 1 | 0 | 0 | 0   |
| Biyoloji  | 1 | 0 | 0 | 0   |
| YAŞAM BİLİMİ BİYOLOJİ                             | 1 | 0 | 0 | 0   |
| HÜCRE   | 1 | 0 | 0 | 0   |
| CANILAR DÜNYASI                                   | 1 | 0 | 0 | 0   |
| HÜCRE BÖLÜNME                                     | 1 | 0 | 0 | 0   |
| KALITIMIN GENEL İLKELERİ                          | 1 | 0 | 0 | 0   |
| EKOSİSTEM EKOLOJİSİ VE GÜNCEL ÇEVRE SORUNLARI     | 1 | 0 | 0 | 0   |

| SONUÇ BELGESİ                                      |        |       |
|--|--------|-------|
| KÜTAHYA / TAVŞANLI / TAVŞANLI HALK EĞİTİMİ MERKEZİ |        |       |
| Öğrenci  | Numara | Sınıf |
| İSMET YAŞAR  | 21286  | 12A   |

| MİKRO ORJİNAL TYT 2  |  |
|----------------------|--|
| DERSLERE GÖRE ANALİZ |  |

| Ders                  | Soru       | Doğru     | Yanlış    | Net          | Başarı %  | Sınıf Ort.   | Kurum Ort.   | Genel Ort.   |
|-----------------------|------------|-----------|-----------|--------------|-----------|--------------|--------------|--------------|
| Türkçe                | 40         | 24        | 16        | 20,00        | 50        | 20,00        | 25,24        | 20,44        |
| Tarih-1               | 5          | 5         | 0         | 5,00         | 100       | 5,00         | 3,21         | 3,07         |
| Coğrafya-1            | 5          | 2         | 3         | 1,25         | 25        | 1,25         | 0,81         | 0,57         |
| Felsefe               | 5          | 4         | 1         | 3,75         | 75        | 3,75         | 2,46         | 1,94         |
| Din Kül. ve Ahl. Bil. | 5          | 4         | 1         | 3,75         | 75        | 3,75         | 3,77         | 3,14         |
| Felsefe (Seçmeli)     | 5          | 0         | 0         | 0,00         | 0         | 0,00         | 0,00         | 0,00         |
| TYT Sosyal            | 20         | 15        | 5         | 13,75        | 69        | 13,75        | 10,25        | 8,72         |
| Matematik-1           | 30         | 6         | 4         | 5,00         | 17        | 5,00         | 13,44        | 9,00         |
| Geometri              | 10         | 2         | 3         | 1,25         | 13        | 1,25         | 1,86         | 1,17         |
| TYT Matematik         | 40         | 8         | 7         | 6,25         | 16        | 6,25         | 15,31        | 10,17        |
| Fizik                 | 7          | 4         | 2         | 3,50         | 50        | 3,50         | 2,46         | 1,71         |
| Kimya                 | 7          | 3         | 4         | 2,00         | 29        | 2,00         | 2,53         | 1,63         |
| Biyoloji              | 6          | 4         | 2         | 3,50         | 58        | 3,50         | 2,67         | 1,96         |
| TYT Fen               | 20         | 11        | 8         | 9,00         | 45        | 9,00         | 7,66         | 5,30         |
| <b>Toplam:</b>        | <b>120</b> | <b>58</b> | <b>36</b> | <b>49,00</b> | <b>41</b> | <b>49,00</b> | <b>58,45</b> | <b>44,63</b> |

|                |   |
|----------------|---|
| Soru No        | 1234567890123456789012345678901234567890  |
| TYT Türkçe     | ccaEBcBceabDAedDaCDAacBDEABECEDcedDCaaBB  |
| Cevap Anahtarı | A BADEBBBCCBEDAEADCCDACEBDEABECEDECADDCBB |
| TYT Sosyal     | CCDEDCdcACEDCdeEBC                        |
| Cevap Anahtarı | A CCDECEBDACEDCAEADBCACCCA                |
| TYT Matematik  | CDE ba Ded A CC a adE                     |
| Cevap Anahtarı | A CDEAACDEDCDACDDBEAECADCCDBBACCDBDBADCEB |
| TYT Fen        | CbaCEB CbcecEADCAeEA                      |
| Cevap Anahtarı | A CDCCEBECAEDBEADCCAEAE                   |

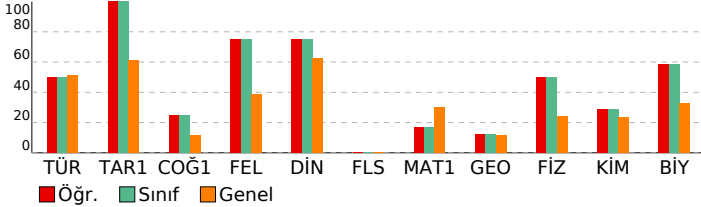

| TYT Türkçe   | S  | D  | Y | B%  |
|--|----|----|---|-----|
| <b>Türkçe</b>                                      | 4  | 1  | 3 | 25  |
| SÖZCÜKTE VE SÖZ ÖBEKLERİNDE ANLAM                  | 3  | 2  | 1 | 67  |
| CÜMLENİN ANLAMI VE YORUMU                          | 1  | 1  | 0 | 100 |
| CÜMLENİN ÖGELERİ                                   | 1  | 0  | 1 | 0   |
| CÜMLE TÜRLERİ                                      | 1  | 0  | 1 | 0   |
| TAMLAMALAR   | 2  | 1  | 1 | 50  |
| YAZIM KURALLARI                                    | 2  | 2  | 0 | 100 |
| NOKTALAMA İŞARETLERİ                               | 1  | 0  | 1 | 0   |
| ANLATIM TEKNİKLERİ VE DÜŞÜNCEYİ GELİŞTİRME YOLLARI | 2  | 1  | 1 | 50  |
| PARAGRAFIN YAPISI                                  | 23 | 16 | 7 | 70  |
| PARAGRAF YORUMU                                    |    |    |   |     |

| TYT Sosyal   | S | D | Y | B%  |
|--|---|---|---|-----|
| <b>Tarih-1</b>                                       | 1 | 1 | 0 | 100 |
| İSLAM MEDENİYETİNİN DOĞUŞU                           | 1 | 1 | 0 | 100 |
| İLK VE ORTA ÇAĞLARDA TÜRK DÜNYASI                    | 1 | 1 | 0 | 100 |
| YERLEŞME VE DEVLETLEŞME SÜRECİNDE SELÇUKLU TÜRKİYESİ | 1 | 1 | 0 | 100 |
| İKİ SAVAŞ ARASI DÖNEMDE TÜRKİYE VE DÜNYA             | 1 | 1 | 0 | 100 |
| 20. YÜZYIL BAŞLARINDA OSMANLI DEVLETİ VE DÜNYA       | 1 | 1 | 0 | 100 |

| TYT Sosyal                         | S | D | Y | B%  |
|------------------------------------|---|---|---|-----|
| <b>Coğrafya-1</b>                  | 2 | 1 | 1 | 50  |
| DOĞAL SİSTEMLER                    | 1 | 0 | 1 | 0   |
| DOĞAL SİSTEMLER                    | 1 | 0 | 1 | 0   |
| KÜRESEL ORTAM: BÖLGELER VE ÜLKELER | 1 | 0 | 1 | 0   |
| ÇEVRE VE TOPLUM                    | 1 | 1 | 0 | 100 |

| TYT Sosyal                               | S | D | Y | B%  |
|--|---|---|---|-----|
| <b>Felsefe</b>                           | 1 | 1 | 0 | 100 |
| FELSEFİYİ TANIMA                         | 2 | 1 | 1 | 50  |
| FELSEFENİN TEMEL KONULARI VE PROBLEMLERİ | 2 | 2 | 0 | 100 |
| MÖ 6. YÜZYIL-MS 2. YÜZYIL FELSEFESİ      | 2 | 2 | 0 | 100 |

| TYT Sosyal                   | S | D | Y | B%  |
|------------------------------|---|---|---|-----|
| <b>Din Kül. ve Ahl. Bil.</b> | 2 | 1 | 1 | 50  |
| ALLAH İNSAN İLİŞKİSİ         | 1 | 1 | 0 | 100 |
| KUR'AN'A GÖRE HZ. MUHAMMED   | 1 | 1 | 0 | 100 |
| DİN VE HAYAT                 | 1 | 1 | 0 | 100 |
| BİLGİ VE İNANÇ               | 1 | 1 | 0 | 100 |

| TYT Sosyal                               | S | D | Y | B% |
|--|---|---|---|----|
| <b>Felsefe (Seçmeli)</b>                 | 1 | 0 | 0 | 0  |
| FELSEFİYİ TANIMA                         | 1 | 0 | 0 | 0  |
| FELSEFENİN TEMEL KONULARI VE PROBLEMLERİ | 2 | 0 | 0 | 0  |
| MÖ 6. YÜZYIL-MS 2. YÜZYIL FELSEFESİ      | 2 | 0 | 0 | 0  |
| FELSEFİ OKUMA VE YAZMA                   | 1 | 0 | 0 | 0  |

| TYT Matematik                                     | S  | D | Y | B%  |
|---|----|---|---|-----|
| <b>Matematik-1</b>                                | 2  | 1 | 1 | 50  |
| RASYONEL SAYILAR                                  | 4  | 2 | 1 | 50  |
| SAYILAR   | 2  | 0 | 0 | 0   |
| ÜSLÜ VE KÖKLÜ İFADELER                            | 1  | 0 | 1 | 0   |
| BİRİNCİ DERECE DENKLEMLER VE EŞİTSİZLİKLER        | 1  | 0 | 0 | 0   |
| MUTLAK DEĞER                                      | 1  | 0 | 0 | 0   |
| BÖLÜNEBİLME VE EBOB-EKOK                          | 2  | 1 | 0 | 50  |
| PERMÜTASYON, KOMBİNASYON, BİNOM AÇILIMI           | 1  | 0 | 1 | 0   |
| MANTIK  | 1  | 0 | 0 | 0   |
| KÜMELER   | 12 | 1 | 0 | 8   |
| PROBLEMLER  | 1  | 0 | 0 | 0   |
| FONKSİYONLAR                                      | 1  | 0 | 0 | 0   |
| VERİ  | 1  | 1 | 0 | 100 |
| OLASILIK  | 4  | 1 | 2 | 25  |
| <b>Geometri</b>                                   | 2  | 0 | 0 | 0   |
| ÇOKGENLER VE DÖRTGENLER                           | 1  | 0 | 0 | 0   |
| ÜÇGENLERDE EŞLİK, BENZERLİK VE YARDIMCI ELEMANLAR | 1  | 0 | 0 | 0   |
| ÖZEL ÜÇGENLER                                     | 3  | 1 | 1 | 33  |
| UZAY GEOMETRİ (KATI CİSİMLER)                     |    |   |   |     |

| TYT Fen   | S | D | Y | B%  |
|---|---|---|---|-----|
| <b>Fizik</b>                                      | 1 | 1 | 0 | 100 |
| Akışkanlar  | 1 | 0 | 1 | 0   |
| HAREKET VE KUVVET                                 | 1 | 0 | 1 | 0   |
| ELEKTRİK VE MANYETİZMA                            | 1 | 0 | 1 | 0   |
| Enerji  | 1 | 1 | 0 | 100 |
| OPTİK   | 1 | 1 | 0 | 100 |
| DALGALAR  | 1 | 1 | 0 | 100 |
| MADDE VE ÖZELLİKLERİ                              | 1 | 0 | 0 | 0   |
| <b>Kimya</b>                                      | 1 | 1 | 0 | 100 |
| KİMYA BİLİMİ                                      | 1 | 0 | 1 | 0   |
| ATOM VE PERİYODİK SİSTEM                          | 1 | 0 | 1 | 0   |
| KİMYASAL TÜRLER ARASI ETKİLEŞİMLER                | 1 | 0 | 1 | 0   |
| MADDE HALLERİ                                     | 1 | 0 | 1 | 0   |
| KİMYANIN TEMEL KANUNLARI VE KİMYASAL HESAPLAMALAR | 1 | 0 | 1 | 0   |
| KARIŞIMLAR  | 1 | 1 | 0 | 100 |
| ASİTLER, BAZLAR VE TUZLAR                         | 1 | 1 | 0 | 100 |
| <b>Biyoloji</b>                                   | 1 | 1 | 0 | 100 |
| YAŞAM BİLİMİ BİYOLOJİ                             | 1 | 1 | 0 | 100 |
| HÜCRE   | 1 | 1 | 0 | 100 |
| CANILAR DÜNYASI                                   | 1 | 0 | 1 | 0   |
| HÜCRE BÖLÜNME                                     | 1 | 0 | 1 | 0   |
| KALITIMIN GENEL İLKELERİ                          | 1 | 1 | 0 | 100 |
| EKOSİSTEM EKOLOJİSİ VE GÜNCEL ÇEVRE SORUNLARI     | 1 | 1 | 0 | 100 |