

# OKUL TEST BAZLI NET LİSTESİ (TYT sıralı)

															KATILIMLAR										
															Okul	İlçe	İl	Genel							
İL		İLÇE		OKUL						SINAV ADI															
KÜTAHYA		TAVŞANLI		TAVŞANLI HALK EĞİTİMİ MERKEZİ						ORJİNAL YAYINLARI TYT DENEME - 2 (1.OTURU)						25	474	891	17777						
Sıra	Ö.No	İsim	Sınıf	TYT Türkçe			TYT Sosyal			TYT Matematik			TYT Fen			Toplam			TYT						
				D	Y	N	D	Y	N	D	Y	N	D	Y	N	D	Y	N	Puan	Sn	Okul	İlçe	İl	Genel	
Genel Ortalama				26,6	9,0	24,37	11,4	4,6	10,22	15,7	3,9	14,72	7,8	3,8	6,80	61,4	21,3	56,11	305,590						
Okul Ortalaması				28,1	7,9	26,10	11,0	4,8	9,83	16,5	2,9	15,75	8,8	2,9	8,04	64,4	18,6	59,72	319,280						
1	0	S D		36	3	35,25	14	5	12,75	35	2	34,50	16	2	15,50	101	12	98,00	433,998	1	1	27	47	426	
2	0	BURAK KAHRAMAN	M	34	6	32,50	15	5	13,75	34	3	33,25	18	0	18,00	101	14	97,50	432,945	1	2	31	54	459	
3	0	MİRZA MUSLU		31	9	28,75	16	3	15,25	33	5	31,75	16	3	15,25	96	20	91,00	413,693	2	3	55	97	1177	
4	0	ARHAN	MA	36	2	35,50	13	4	12,00	24	4	23,00	18	2	17,50	91	12	88,00	403,845	1	4	74	132	1670	
5	0	BİRSU HİLAL KARADAY	M	36	4	35,00	13	6	11,50	27	4	26,00	15	5	13,75	91	19	86,25	398,475	2	5	87	156	1976	
6	0	SÜMEYYE	MA	37	2	36,50	12	6	10,50	25	5	23,75	11	7	9,25	85	20	80,00	379,225	2	6	148	268	3365	
7	0	BÜŞRA		30	8	28,00	11	5	9,75	27	3	26,25	14	4	13,00	82	20	77,00	371,420	3	7	175	318	3994	
8	0	EKREM İMARO	M	37	3	36,25	14	5	12,75	12	1	11,75	14	4	13,00	77	13	73,75	360,533	3	8	203	369	4848	
9	0	SAVAŞ		30	7	28,25	13	4	12,00	18	1	17,75	15	2	14,50	76	14	72,50	357,858	4	9	207	375	5039	
10	0	K C	M	31	9	28,75	12	3	11,25	20	4	19,00	12	4	11,00	75	20	70,00	350,103	4	10	234	425	5719	
11	0	SENA UYGUN		33	7	31,25	12	4	11,00	22	3	21,25	8	7	6,25	75	21	69,75	348,833	5	11	237	430	5820	
12	0	F		32	8	30,00	8	5	6,75	19	2	18,50	15	3	14,25	74	18	69,50	348,560	6	12	238	431	5843	
13	0	SEVGİ SEVİNÇ	MA	27	5	25,75	12	3	11,25	20	1	19,75	12	5	10,75	71	14	67,50	342,933	3	13	252	457	6337	
14	0	İSMAİL KAYMAZ	MB	28	10	25,50	15	2	14,50	21	2	20,50	6	2	5,50	70	16	66,00	338,225	1	14	261	474	6726	
15	0	EREN YÖRÜK	MB	25	15	21,25	14	6	12,50	20	6	18,50	3	10	0,50	62	37	52,75	298,563	2	15	350	647	10097	
16	0	AYŞE H TETİK		30	10	27,50	14	4	13,00	9	4	8,00	3	1	2,75	56	19	51,25	293,310	7	16	365	674	10538	
17	0	HAVVANUR SAOTAY	M	28	12	25,00	11	8	9,00	12	4	11,00	5	3	4,25	56	27	49,25	287,655	5	17	370	684	11002	
18	0	C E		33	6	31,50	9	4	8,00	9	3	8,25				51	13	47,75	282,110	8	18	378	699	11452	
19	0	AA		25	10	22,50	8	8	6,00	10	7	8,25	9	5	7,75	52	30	44,50	273,775	9	19	397	739	12117	
20	0	ZEYNEP	M	27	11	24,25	13	3	12,25	4	0	4,00	3	0	3,00	47	14	43,50	270,338	6	20	402	748	12392	
21	0	AYKUT ÇLİK		26	11	23,25	7	6	5,50	9	7	7,25	6	3	5,25	48	27	41,25	263,763	10	21	421	782	12883	
22	0	DERYA UYGUN	MB	17	5	15,75	4	5	2,75							21	10	18,50	195,823	3	22	466	875	16396	
23	0	HÜSEYİN	M	12	11	9,25	10	5	8,75							22	16	18,00	195,158	7	23	468	878	16422	
24	0	ENES ÖZDEMİR	M	14	9	11,75	1	2	0,50							15	11	12,25	177,468	8	24	472	886	16825	
25	0	TADİC	MB	7	15	3,25	5	10	2,50	2	2	1,50				14	27	7,25	163,473	4	25	474	889	17084	

TESTLERİ NET ORTALAMALARINA GÖRE KIYASLAMA

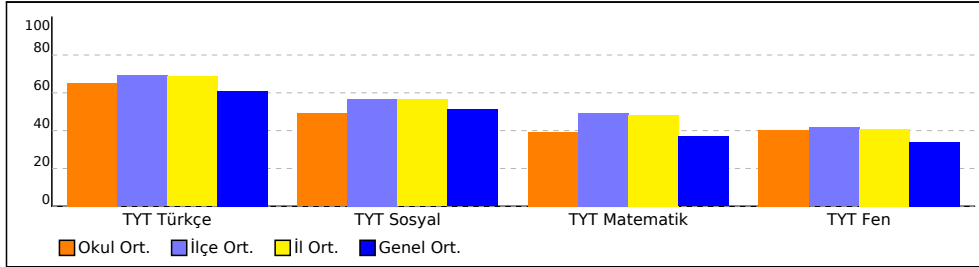

PUAN ORT. GÖRE KIYAS

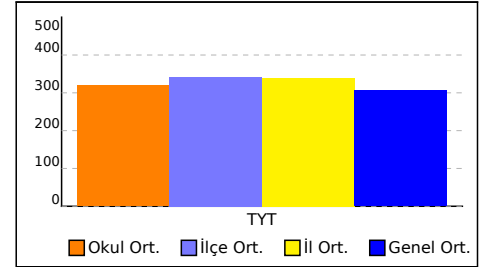

NET ORTALAMASINA GÖRE ŞUBE KARŞILAŞTIRMA

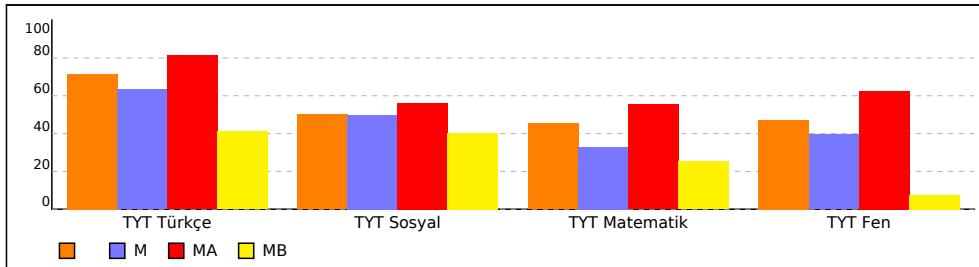

PUANA GÖRE ŞUBE KIYAS

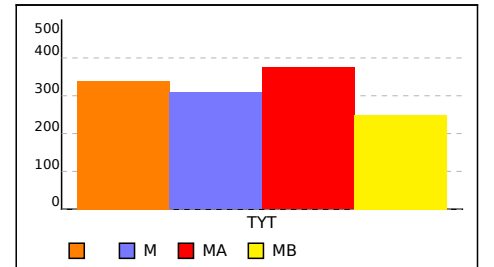

# OKUL TEST BAZLI NET LİSTESİ (Puan-1 sıralı)

İL		İLÇE		OKUL									SINAV ADI						KATILIMLAR						
																			Okul	İlçe	İl	Genel			
KÜTAHYA		TAVŞANLI		TAVŞANLI HALK EĞİTİMİ MERKEZİ									ORJİNAL YAYINLARI TYT DENEME - 2 (1.OTURU)						25	474	891	17777			
Sıra	Ö.No	İsim	Sınıf	TYT Türkçe			TYT Sosyal			TYT Matematik			TYT Fen			Toplam			TYT						
				D	Y	N	D	Y	N	D	Y	N	D	Y	N	D	Y	N	Puan	Sn	Okul	İlçe	İl	Genel	
Genel Ortalama				26,6	9,0	24,37	11,4	4,6	10,22	15,7	3,9	14,72	7,8	3,8	6,80	61,4	21,3	56,11	305,590						
Okul Ortalaması				28,1	7,9	26,10	11,0	4,8	9,83	16,5	2,9	15,75	8,8	2,9	8,04	64,4	18,6	59,72	319,280						
1	0	S D		36	3	35,25	14	5	12,75	35	2	34,50	16	2	15,50	101	12	98,00	433,998	1	1	27	47	426	
2	0	BURAK KAHRAMAN	M	34	6	32,50	15	5	13,75	34	3	33,25	18	0	18,00	101	14	97,50	432,945	1	2	31	54	459	
3	0	MİRZA MUSLU		31	9	28,75	16	3	15,25	33	5	31,75	16	3	15,25	96	20	91,00	413,693	2	3	55	97	1177	
4	0	ARHAN	MA	36	2	35,50	13	4	12,00	24	4	23,00	18	2	17,50	91	12	88,00	403,845	1	4	74	132	1670	
5	0	BİRSU HİLAL KARADAY	M	36	4	35,00	13	6	11,50	27	4	26,00	15	5	13,75	91	19	86,25	398,475	2	5	87	156	1976	
6	0	SÜMEYYE	MA	37	2	36,50	12	6	10,50	25	5	23,75	11	7	9,25	85	20	80,00	379,225	2	6	148	268	3365	
7	0	BÜŞRA		30	8	28,00	11	5	9,75	27	3	26,25	14	4	13,00	82	20	77,00	371,420	3	7	175	318	3994	
8	0	EKREM İMARO	M	37	3	36,25	14	5	12,75	12	1	11,75	14	4	13,00	77	13	73,75	360,533	3	8	203	369	4848	
9	0	SAVAŞ		30	7	28,25	13	4	12,00	18	1	17,75	15	2	14,50	76	14	72,50	357,858	4	9	207	375	5039	
10	0	K C	M	31	9	28,75	12	3	11,25	20	4	19,00	12	4	11,00	75	20	70,00	350,103	4	10	234	425	5719	
11	0	SENA UYGUN		33	7	31,25	12	4	11,00	22	3	21,25	8	7	6,25	75	21	69,75	348,833	5	11	237	430	5820	
12	0	F		32	8	30,00	8	5	6,75	19	2	18,50	15	3	14,25	74	18	69,50	348,560	6	12	238	431	5843	
13	0	SEVGİ SEVİNÇ	MA	27	5	25,75	12	3	11,25	20	1	19,75	12	5	10,75	71	14	67,50	342,933	3	13	252	457	6337	
14	0	İSMAİL KAYMAZ	MB	28	10	25,50	15	2	14,50	21	2	20,50	6	2	5,50	70	16	66,00	338,225	1	14	261	474	6726	
15	0	EREN YÖRÜK	MB	25	15	21,25	14	6	12,50	20	6	18,50	3	10	0,50	62	37	52,75	298,563	2	15	350	647	10097	
16	0	AYŞE H TETİK		30	10	27,50	14	4	13,00	9	4	8,00	3	1	2,75	56	19	51,25	293,310	7	16	365	674	10538	
17	0	HAVVANUR SAOTAY	M	28	12	25,00	11	8	9,00	12	4	11,00	5	3	4,25	56	27	49,25	287,655	5	17	370	684	11002	
18	0	C E		33	6	31,50	9	4	8,00	9	3	8,25				51	13	47,75	282,110	8	18	378	699	11452	
19	0	AA		25	10	22,50	8	8	6,00	10	7	8,25	9	5	7,75	52	30	44,50	273,775	9	19	397	739	12117	
20	0	ZEYNEP	M	27	11	24,25	13	3	12,25	4	0	4,00	3	0	3,00	47	14	43,50	270,338	6	20	402	748	12392	
21	0	AYKUT ÇLİK		26	11	23,25	7	6	5,50	9	7	7,25	6	3	5,25	48	27	41,25	263,763	10	21	421	782	12883	
22	0	DERYA UYGUN	MB	17	5	15,75	4	5	2,75							21	10	18,50	195,823	3	22	466	875	16396	
23	0	HÜSEYİN	M	12	11	9,25	10	5	8,75							22	16	18,00	195,158	7	23	468	878	16422	
24	0	ENES ÖZDEMİR	M	14	9	11,75	1	2	0,50							15	11	12,25	177,468	8	24	472	886	16825	
25	0	TADİC	MB	7	15	3,25	5	10	2,50	2	2	1,50				14	27	7,25	163,473	4	25	474	889	17084	

TESTLERİ NET ORTALAMALARINA GÖRE KIYASLAMA

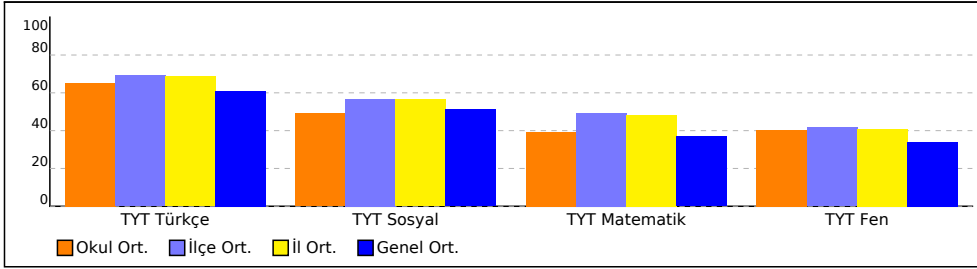

PUAN ORT. GÖRE KIYAS

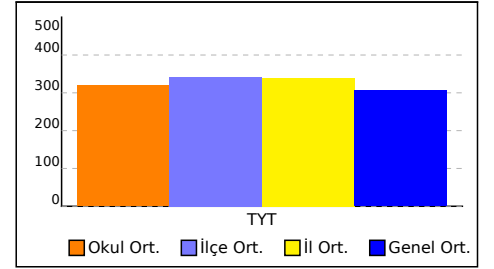

NET ORTALAMASINA GÖRE ŞUBE KARŞILAŞTIRMA

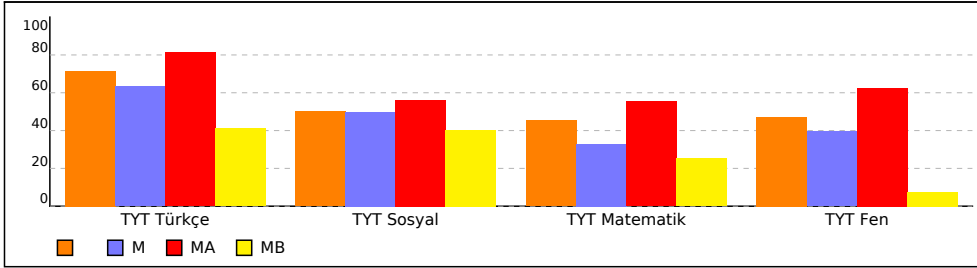

PUANA GÖRE ŞUBE KIYAS

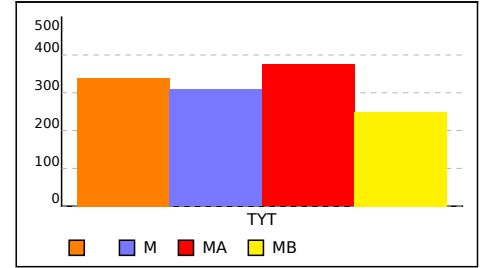

# OKUL TEST BAZLI NET LİSTESİ (Puan-1 sıralı)

İL		İLÇE		OKUL									SINAV ADI						KATILIMLAR						
																			Okul	İlçe	İl	Genel			
KÜTAHYA		TAVŞANLI		TAVŞANLI HALK EĞİTİMİ MERKEZİ									ORJİNAL YAYINLARI TYT DENEME - 2 (1.OTURU)						25	474	891	17777			
Sıra	Ö.No	İsim	Sınıf	TYT Türkçe			TYT Sosyal			TYT Matematik			TYT Fen			Toplam			TYT						
				D	Y	N	D	Y	N	D	Y	N	D	Y	N	D	Y	N	Puan	Sn	Okul	İlçe	İl	Genel	
Genel Ortalama				26,6	9,0	24,37	11,4	4,6	10,22	15,7	3,9	14,72	7,8	3,8	6,80	61,4	21,3	56,11	305,590						
Okul Ortalaması				28,1	7,9	26,10	11,0	4,8	9,83	16,5	2,9	15,75	8,8	2,9	8,04	64,4	18,6	59,72	319,280						
1	0	S D		36	3	35,25	14	5	12,75	35	2	34,50	16	2	15,50	101	12	98,00	433,998	1	1	27	47	426	
2	0	BURAK KAHRAMAN	M	34	6	32,50	15	5	13,75	34	3	33,25	18	0	18,00	101	14	97,50	432,945	1	2	31	54	459	
3	0	MİRZA MUSLU		31	9	28,75	16	3	15,25	33	5	31,75	16	3	15,25	96	20	91,00	413,693	2	3	55	97	1177	
4	0	ARHAN	MA	36	2	35,50	13	4	12,00	24	4	23,00	18	2	17,50	91	12	88,00	403,845	1	4	74	132	1670	
5	0	BİRSU HİLAL KARADAY	M	36	4	35,00	13	6	11,50	27	4	26,00	15	5	13,75	91	19	86,25	398,475	2	5	87	156	1976	
6	0	SÜMEYYE	MA	37	2	36,50	12	6	10,50	25	5	23,75	11	7	9,25	85	20	80,00	379,225	2	6	148	268	3365	
7	0	BÜŞRA		30	8	28,00	11	5	9,75	27	3	26,25	14	4	13,00	82	20	77,00	371,420	3	7	175	318	3994	
8	0	EKREM İMARO	M	37	3	36,25	14	5	12,75	12	1	11,75	14	4	13,00	77	13	73,75	360,533	3	8	203	369	4848	
9	0	SAVAŞ		30	7	28,25	13	4	12,00	18	1	17,75	15	2	14,50	76	14	72,50	357,858	4	9	207	375	5039	
10	0	K C	M	31	9	28,75	12	3	11,25	20	4	19,00	12	4	11,00	75	20	70,00	350,103	4	10	234	425	5719	
11	0	SENA UYGUN		33	7	31,25	12	4	11,00	22	3	21,25	8	7	6,25	75	21	69,75	348,833	5	11	237	430	5820	
12	0	F		32	8	30,00	8	5	6,75	19	2	18,50	15	3	14,25	74	18	69,50	348,560	6	12	238	431	5843	
13	0	SEVGİ SEVİNÇ	MA	27	5	25,75	12	3	11,25	20	1	19,75	12	5	10,75	71	14	67,50	342,933	3	13	252	457	6337	
14	0	İSMAİL KAYMAZ	MB	28	10	25,50	15	2	14,50	21	2	20,50	6	2	5,50	70	16	66,00	338,225	1	14	261	474	6726	
15	0	EREN YÖRÜK	MB	25	15	21,25	14	6	12,50	20	6	18,50	3	10	0,50	62	37	52,75	298,563	2	15	350	647	10097	
16	0	AYŞE H TETİK		30	10	27,50	14	4	13,00	9	4	8,00	3	1	2,75	56	19	51,25	293,310	7	16	365	674	10538	
17	0	HAVVANUR SAOTAY	M	28	12	25,00	11	8	9,00	12	4	11,00	5	3	4,25	56	27	49,25	287,655	5	17	370	684	11002	
18	0	C E		33	6	31,50	9	4	8,00	9	3	8,25				51	13	47,75	282,110	8	18	378	699	11452	
19	0	AA		25	10	22,50	8	8	6,00	10	7	8,25	9	5	7,75	52	30	44,50	273,775	9	19	397	739	12117	
20	0	ZEYNEP	M	27	11	24,25	13	3	12,25	4	0	4,00	3	0	3,00	47	14	43,50	270,338	6	20	402	748	12392	
21	0	AYKUT ÇLİK		26	11	23,25	7	6	5,50	9	7	7,25	6	3	5,25	48	27	41,25	263,763	10	21	421	782	12883	
22	0	DERYA UYGUN	MB	17	5	15,75	4	5	2,75							21	10	18,50	195,823	3	22	466	875	16396	
23	0	HÜSEYİN	M	12	11	9,25	10	5	8,75							22	16	18,00	195,158	7	23	468	878	16422	
24	0	ENES ÖZDEMİR	M	14	9	11,75	1	2	0,50							15	11	12,25	177,468	8	24	472	886	16825	
25	0	TADİC	MB	7	15	3,25	5	10	2,50	2	2	1,50				14	27	7,25	163,473	4	25	474	889	17084	

TESTLERİ NET ORTALAMALARINA GÖRE KIYASLAMA

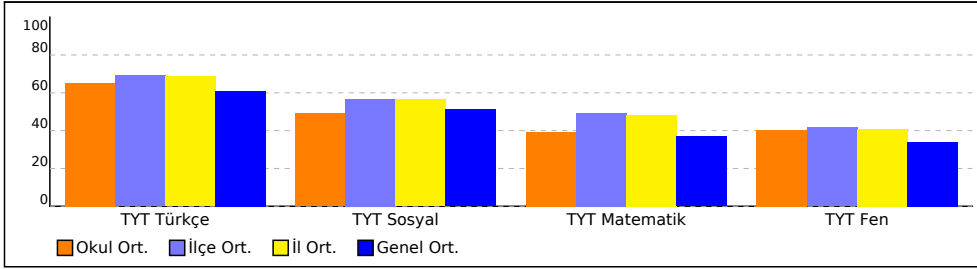

PUAN ORT. GÖRE KIYAS

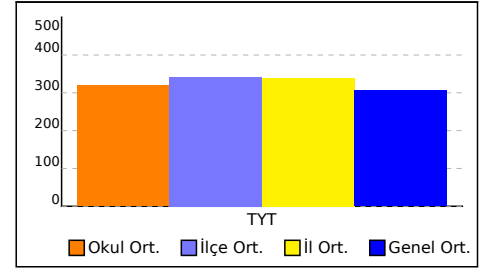

NET ORTALAMASINA GÖRE ŞUBE KARŞILAŞTIRMA

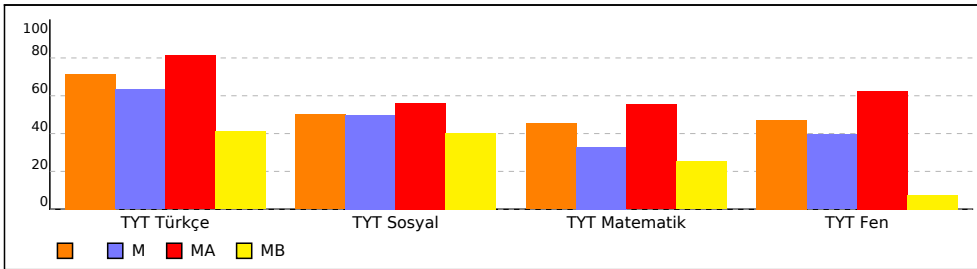

PUANA GÖRE ŞUBE KIYAS

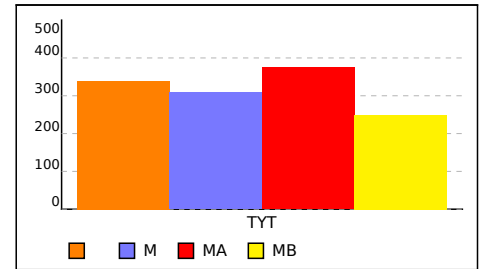

# KURUM KARNESİ

İL	İLÇE	OKUL										SINAV									
KÜTAHYA	TAVŞANLI	TAVŞANLI HALK EĞİTİMİ MERKEZİ										ORJİNAL YAYINLARI TYT DENEME - 2 (1.OTURUM)									

	TYT Türkçe			TYT Sosyal									TYT Matematik						TYT Fen						Toplam			TYT									
	Türkçe			Tarih-1			Coğrafya-1			Felsefe			Din Kül. ve Ahl. Bil.			Felsefe (Seçmeli)			Matematik-1			Geometri			Fizik			Kimya			Biyoloji			D	Y	N	Puan
	D	Y	N	D	Y	N	D	Y	N	D	Y	N	D	Y	N	D	Y	N	D	Y	N	D	Y	N	D	Y	N	D	Y	N	D	Y	N	Puan			
Okul (25)	28,08	7,92	26,10	2,84	1,56	2,45	2,60	0,96	2,36	2,16	1,40	1,81	3,44	0,92	3,21				14,52	2,36	13,93	1,96	0,56	1,82	3,28	1,08	3,01	2,88	0,64	2,72	2,60	1,16	2,31	64,36	18,56	59,72	319,280
	▲	▼	▲	▼	▲	▼	▲	▼	▲	▼	▲	▼	▲	▼	▲	▼	▲	▼	▲	▼	▲	▼	▲	▼	▲	▼	▲	▼	▲	▼	▲	▼	▲	▼	▲	▼	▲
İlçe (474)	29,75	8,31	27,68	3,30	1,40	2,95	2,71	1,13	2,43	2,76	1,34	2,42	3,75	0,79	3,55				17,58	2,96	16,84	3,10	0,82	2,89	3,57	1,60	3,17	2,83	1,21	2,53	2,99	1,36	2,65	72,34	20,92	67,11	341,380
İl (891)	29,59	8,38	27,49	3,30	1,39	2,95	2,69	1,13	2,41	2,74	1,34	2,40	3,75	0,79	3,55				17,25	2,96	16,51	3,03	0,80	2,83	3,52	1,60	3,12	2,75	1,21	2,45	2,93	1,36	2,59	71,55	20,96	66,30	338,710
Genel (17777)	26,63	9,02	24,37	3,03	1,46	2,67	2,45	1,13	2,17	2,44	1,23	2,14	3,42	0,73	3,24				13,85	2,99	13,10	1,85	0,91	1,63	2,95	1,51	2,57	2,32	1,10	2,05	2,48	1,18	2,18	61,42	21,26	56,12	305,590

Yukarıdaki tabloda okul satırında yazan değerler okulunuza ait ortalamalardır. Bu satırın altındaki oklar, okul ortalamanızın genel ortalamaya göre durumunu gösterir. İlçe, il ve genel satırlarında ise; ilçenize, ilinize ve genele ait ortalama gösterilir. Eğer okul ortalamanız bu değerlere göre daha iyiye yeşil yazı rengiyle, kötüye kırmızı yazı rengiyle ilgili değer gösterilir. Parantez içinde yazılan değerler katılım sayıdır.

## ŞUBE ORTALAMALARI

	TYT Türkçe			TYT Sosyal									TYT Matematik						TYT Fen						Toplam			TYT									
	Türkçe			Tarih-1			Coğrafya-1			Felsefe			Din Kül. ve Ahl. Bil.			Felsefe (Seçmeli)			Matematik-1			Geometri			Fizik			Kimya			Biyoloji			D	Y	N	Puan
	D	Y	N	D	Y	N	D	Y	N	D	Y	N	D	Y	N	D	Y	N	D	Y	N	D	Y	N	D	Y	N	D	Y	N	D	Y	N	Puan			
(10)	30,60	7,90	28,62	3,10	1,00	2,85	2,30	0,80	2,10	2,50	1,80	2,05	3,30	1,20	3,00				16,70	3,10	15,92	2,40	0,60	2,25	3,80	1,10	3,52	3,30	0,80	3,10	3,10	1,10	2,82	71,10	19,40	66,23	338,730
M (8)	27,38	8,13	25,34	2,50	1,88	2,03	2,75	1,00	2,50	2,38	1,13	2,09	3,50	0,63	3,34				12,00	1,75	11,56	1,63	0,25	1,56	3,13	0,88	2,91	2,75	0,50	2,62	2,50	0,63	2,34	60,52	16,78	56,29	309,080
MA (3)	33,33	3,00	32,58	3,67	1,33	3,33	3,67	0,33	3,58	1,33	1,67	0,92	3,67	1,00	3,42				19,67	1,67	19,25	3,33	1,67	2,92	5,00	1,67	4,58	5,00	0,67	4,83	3,67	2,33	3,08	82,34	15,34	78,49	375,330
MB (4)	19,25	11,25	16,44	2,25	2,50	1,62	2,25	1,75	1,81	1,50	0,75	1,31	3,50	0,75	3,31				10,25	2,25	9,69	0,50	0,25	0,44	1,00	1,00	0,75	0,50	0,50	0,38	0,75	1,50	0,38	41,75	22,50	36,13	249,020

Yukarıdaki şube ortalamaları tablosunda şubelerinize ait ortalamalar okul ortalaması ile kıyaslanmıştır. Şube isimlerinin altında parantez içindeki değerler şube katılımıdır. Eğer şube ortalaması, okul ortalamasından daha iyiye yeşil yazı rengiyle, kötüye kırmızı yazı rengiyle gösterilir.

## KATILIM RAPORU

	Sınava Katılan				
	Öğrenci	Sınıf	Okul	İlçe	İl
TAVŞANLI HALK EĞİTİMİ MERKEZİ okulunda	25	4			
TAVŞANLI ilçesinde	474	24	2		
KÜTAHYA ilinde	891	45	4	3	
Genelde	17777	1397	199	104	44

## DERECELER

Genelde sinava 199 okul katıldı, okulunuz [TYT] puanında 72. oldu
KÜTAHYA ilinde sinava 4 okul katıldı, okulunuz [TYT] puanında 3. oldu
TAVŞANLI ilçesinde sinava 2 okul katıldı, okulunuz [TYT] puanında 2. oldu

# KURUM KARNESİ

İL	İLÇE	OKUL	SINAV
KÜTAHYA	TAVŞANLI	TAVŞANLI HALK EĞİTİMİ MERKEZİ	ORJİNAL YAYINLARI TYT DENEME - 2 (1.OTURUM)

NET ORTALAMALARINA GÖRE KIYASLAMA

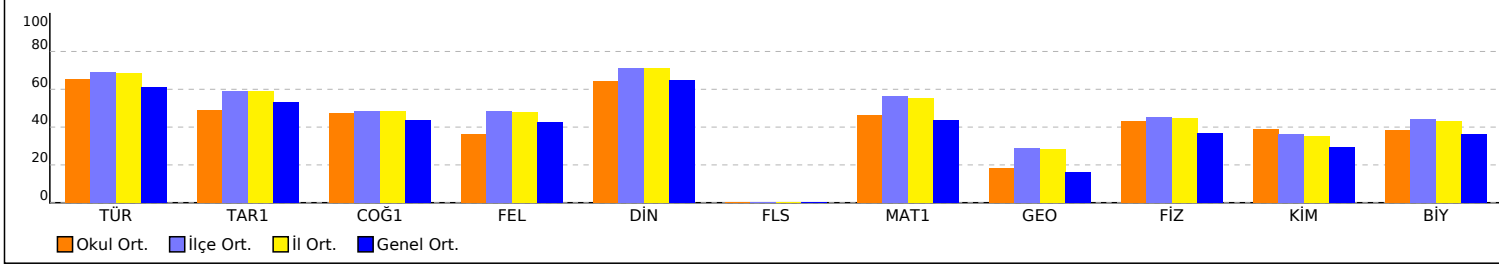

PUAN ORT. GÖRE KIYAS

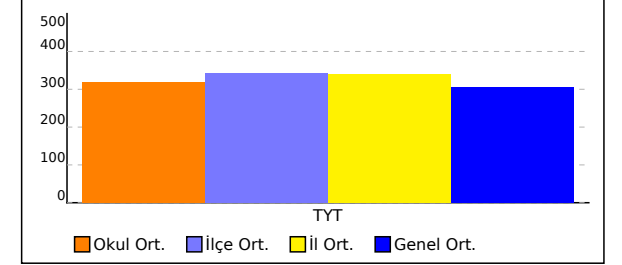

NET ORTALAMASINA GÖRE ŞUBE KARŞILAŞTIRMA

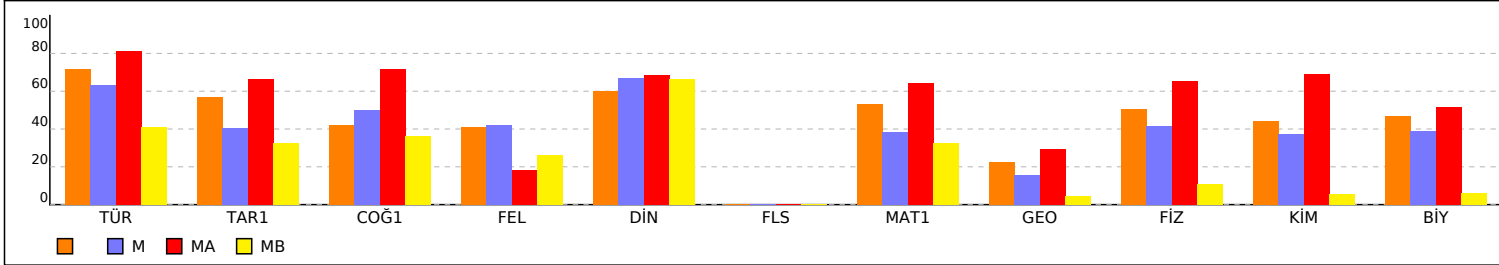

PUANA GÖRE ŞUBE KIYAS

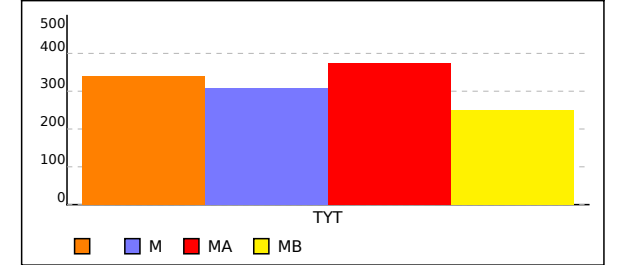

# KURUM KARNESİ

İL	İLÇE	OKUL	SINAV
<b>KÜTAHYA</b>	<b>TAVŞANLI</b>	<b>TAVŞANLI HALK EĞİTİMİ MERKEZİ</b>	<b>ORJİNAL YAYINLARI TYT DENEME - 2 (1.OTURUM)</b>

Bu sayfada kurumunuzdaki öğrencilere ait kazanım analizi verilmektedir. Her test başlığının yanında ilgili testle ilgili işlem yapmış öğrenci sayısı verilmektedir. Her kazanım için başarı durumu hesaplanırken bu öğrenci sayıları dikkate alınmıştır. Her kazanımın başında köşeli parantez içinde + veya - işaretleri bulunur. Başarı oranı %50 ve üstünde olan kazanımlar için + değerleri için - işareti kullanılır.

TYT Türkçe	Soru	D	Y	%	TYT Sosyal	Soru	D	Y	%	TYT Matematik	Soru	D	Y	%	TYT Fen	Soru	D	Y	%	
<b>Türkçe</b>					<b>Tarih-1</b>					<b>Matematik-1</b>					<b>Fizik</b>					
[+] Sözcükte Anlam	3	2,12	0,80	71	[+] Boylardan Devlete	1	0,60	0,32	60	[+] Rasyonel Sayılar	1	0,52	0,28	52	[-] Adayon, Kohezyon, Yüzey Gerilimi ve Kılcallık	2	0,72	0,56	36	
[+] Metne Sözcük Yerleştirme	1	0,72	0,20	72	[+] İslamiyet'in Doğduğu Dönemde Dünya	1	0,56	0,40	56	[+] Köklü ifadeler	1	0,76	0,04	76	[+] Katı, Sıvı, Gaz Basıncı	1	0,56	0,12	56	
[-] Cümleler Arasındaki Anlam İlişkileri	1	0,48	0,52	48	[+] Fetih ve Fatih	1	0,56	0,32	56	[+] Üslû ifadeler	1	0,60	0,04	60	[+] Yay Dalgaları	2	1,12	0,20	56	
[+] Cümleyi Yorumlama ve Açıklama	1	0,76	0,24	76	[+] I. Dünya Savaşı (1914-1918)	1	0,72	0,04	72	[+] Ondalık Sayılar	1	0,56	0,04	56	[+] Verim ve Enerji Kaynakları	1	0,68	0,04	68	
[-] Parçadaki Cümlelerin İçerik ve Özellikleri	1	0,44	0,52	44	[-] Türk İnkılabı ve Atatürk İlkeleri	1	0,40	0,48	40	[+] Tek ve Çift Sayılar	1	0,72	0,04	72	[-] Mercекler	1	0,20	0,16	20	
[+] Söz Öbeklerinde Anlam	1	0,60	0,28	60	<b>Coğrafya-1</b>					[+] Aralık Kavramı ve Basit Eşitsizlikler	1	0,68	0,04	68	<b>Kimya</b>					
[+] Ses Bilgisi - Karma	1	0,68	0,12	68	[+] Haritalarda Temel Kavramlar	1	0,72	0,24	72	[+] Birinci Dereceden İki Bilinmeyenli Denklemler	1	0,72	0,08	72	[+] Kimyanın Sembolik Dili	1	0,72	0,04	72	
[-] Ad Soylu Sözcükler - Karma	1	0,40	0,36	40	[-] Türkiye'de Başlıca Yüzey Şekilleri	1	0,12	0,24	12	[+] EBOB-EKOK	1	0,68	0,04	68	[-] Atom Modelleri	1	0,48	0,20	48	
[+] Bir Ögeyi Oluşturan Sözcükler	1	0,80	0,08	80	[-] Göçler ve Göçlerin Nedenleri	1	0,28	0,16	28	[+] Temel Kavramlar ve Sayı Kümeleri	2	1,12	0,24	56	[-] Zayıf Etkileşimlerin Sınıflandırılması	1	0,44	0,08	44	
[+] Bitişik ve Ayrı Yazılan Kelimeler	1	0,76	0,04	76	[+] Bölge ve Bölge Türleri	1	0,72	0,20	72	[-] Mutlak Değer Özellikleri	1	0,44	0,04	44	[+] Gazlar	1	0,52	0,04	52	
[+] Büyük Harflerin Yazılışı	1	0,80	0,16	80	[+] Afetlerin Genel Özellikleri	1	0,76	0,12	76	[-] Küme Kavramı ve Kümelerde İşlemler	1	0,32	0,12	32	[-] Kimyasal Hesaplamalar / Diğer Problem Türleri	1	0,12	0,04	12	
[+] Yazım Kuralları - Karma	1	0,64	0,28	64	<b>Felsefe</b>					[-] VERİ	1	0,48	0,20	48	[+] Koligatif Özellikler	1	0,48	0,04	48	
[+] Noktalama İşaretleri - Karma	1	0,76	0,20	76	[-] 20. Yüzyıl Felsefesinin Ayırıcı Nitelikleri	1	0,24	0,40	24	[+] Önermeler ve Bileşik Önermeler	1	0,84	0	84	[-] ASİTLER, BAZLAR VE TUZLAR	1	0,12	0,20	12	
[+] Virgöl	1	0,96	0	96	[+] MS 2. Yüzyıl - MS 15. Yüzyıl Felsefesinin Ayırıcı Nitelikleri	1	0,76	0,12	76	[-] Grafik Problemleri	1	0,40	0,08	40	<b>Biyoloji</b>					
[+] Paragrafta Anlatım Akışını Bozan Cümle	1	0,84	0,16	84	[-] 18. Yüzyıl - 19. Yüzyıl Felsefesinin Ayırıcı Nitelikleri	1	0,28	0,48	28	[-] Fonksiyonlarda İşlemler	1	0,36	0,08	36	[-] GENDEN PROTEİNE	1	0,28	0,40	28	
[-] Paragrafı İkiye Ayırma	1	0,48	0,40	48	[-] MS 2. Yüzyıl - MS 15. Yüzyıl Filozoflarının Felsefi Görüşleri	1	0,48	0,20	48	[+] Rutin Olmayan Problemler	1	0,56	0,08	56	[-] Hücre Zarından Madde Geçişleri	1	0,36	0,28	36	
[+] Paragrafa Cümle Yerleştirme	1	0,88	0,08	88	[-] Bilgi Felsefesi	1	0,40	0,20	40	[-] Yüzde, Kar-Zarar Problemleri	3	1,16	0,28	39	[-] Canlıların Sınıflandırılması (Genel Özellikler)	1	0,32	0,12	32	
[+] Paragrafın Yorumlanması	8	5,56	1,76	70	<b>Din Kül. ve Ahl. Bil.</b>					[-] Oran ve Orantı	1	0,48	0	48	[-] Mitoz	1	0,40	0,24	40	
[+] Paragrafın Konusu	1	0,92	0,08	92	[+] Din ve İslam	1	0,52	0,28	52	[-] Sayı Problemleri	5	1,44	0,20	29	[-] Soyağaçları (Otozomal)	1	0,48	0,12	48	
[+] Paragrafta Yardımcı Düşünceler	3	2,64	0,08	88	[+] Din ve Hayat	1	0,64	0,28	64	[+] Yaş Problemleri	1	0,68	0	68	[+] Doğal Kaynaklar ve Biyoçeşitlilik	1	0,76	0	76	
[+] Paragrafta Ana Düşünce (Ana Fikir)	3	1,76	0,96	59	[+] Hz. Muhammed ve Gençlik	1	0,88	0,08	88	[-] Hareket Problemleri	1	0,24	0,20	24						
[+] Bir Paragrafa Bağlı Çoklu Sorular	6	4,08	0,60	68	[+] Kur'an'da Bazı Kavramlar	1	0,80	0,04	80	[-] Sayma Yöntemleri	1	0,40	0,12	40						
					[+] Anadolu'da İslam	1	0,60	0,24	60	[-] OLASILIK	1	0,36	0,12	36						
					<b>Felsefe (Seçmeli)</b>					<b>Geometri</b>										
					[-] Felsefenin Anlamı	1	0	0	0	[-] Üçgende Açılar	1	0,24	0,12	24						
					[-] Siyaset Felsefesi	1	0	0	0	[-] Üçgende Alan	1	0,20	0,08	20						
					[-] Bilim Felsefesi	1	0	0	0	[-] Üçgenlerin Benzerliği	1	0,20	0,08	20						
					[-] MÖ 6. Yüzyıl - MS 2. Yüzyıl Filozoflarının Felsefi Görüşleri	2	0	0	0	[-] Dik Üçgen ve Pisagor Teoremi	1	0,04	0,04	4						
										[-] Çokgenler	1	0,28	0,04	28						
										[-] Eşkenar Dörtgen	1	0,08	0,04	8						
										[-] Dikdörtgen	1	0,04	0,08	4						
										[-] Prizmalar	3	0,88	0,08	29						

# MA ŞUBE KARNESİ

İL	İLÇE	OKUL	SINAV
KÜTAHYA	TAVŞANLI	TAVŞANLI HALK EĞİTİMİ MERKEZİ	ORJİNAL YAYINLARI TYT DENEME - 2 (1.OTURUM)

	TYT Türkçe			TYT Sosyal									TYT Matematik						TYT Fen						Toplam			TYT									
	Türkçe			Tarih-1			Coğrafya-1			Felsefe			Din Kül. ve Ahl. Bil.			Felsefe (Seçmeli)			Matematik-1			Geometri			Fizik			Kimya			Biyoloji			D	Y	N	Puan
	D	Y	N	D	Y	N	D	Y	N	D	Y	N	D	Y	N	D	Y	N	D	Y	N	D	Y	N	D	Y	N	D	Y	N	D	Y	N	Puan			
MA (3)	33,33	3,00	32,58	3,67	1,33	3,33	3,67	0,33	3,58	1,33	1,67	0,92	3,67	1,00	3,42				19,67	1,67	19,25	3,33	1,67	2,92	5,00	1,67	4,58	5,00	0,67	4,83	3,67	2,33	3,08	82,34	15,34	78,49	375,330
	▲	▼	▲	▲	▼	▲	▲	▼	▲	▼	▲	▼	▲	▲	▲				▲	▼	▲	▲	▲	▲	▲	▲	▲	▲	▲	▲	▲	▲	▲	▲	▲	▲	▲
Okul (25)	28,08	7,92	26,10	2,84	1,56	2,45	2,60	0,96	2,36	2,16	1,40	1,81	3,44	0,92	3,21				14,52	2,36	13,93	1,96	0,56	1,82	3,28	1,08	3,01	2,88	0,64	2,72	2,60	1,16	2,31	64,36	18,56	59,72	319,280
İlçe (474)	29,75	8,31	27,68	3,30	1,40	2,95	2,71	1,13	2,43	2,76	1,34	2,42	3,75	0,79	3,55				17,58	2,96	16,84	3,10	0,82	2,89	3,57	1,60	3,17	2,83	1,21	2,53	2,99	1,36	2,65	72,34	20,92	67,11	341,380
İl (891)	29,59	8,38	27,49	3,30	1,39	2,95	2,69	1,13	2,41	2,74	1,34	2,40	3,75	0,79	3,55				17,25	2,96	16,51	3,03	0,80	2,83	3,52	1,60	3,12	2,75	1,21	2,45	2,93	1,36	2,59	71,55	20,96	66,30	338,710
Genel (17777)	26,63	9,02	24,37	3,03	1,46	2,67	2,45	1,13	2,17	2,44	1,23	2,14	3,42	0,73	3,24				13,85	2,99	13,10	1,85	0,91	1,63	2,95	1,51	2,57	2,32	1,10	2,05	2,48	1,18	2,18	61,42	21,26	56,12	305,590

Yukarıdaki tabloda şube isminin yazdığı satırda yazan değerler şubenize ait ortalamalardır. Bu satırın altındaki oklar, şube ortalamasının genel ortalamaya göre durumunu gösterir. Okul, ilçe, il ve genel satırlarında ise; okulunuza, ilçenize, ilinize ve genele ait ortalamaya gösterilir.

KATILIM RAPORU					
	Sınava Katılan				
	Öğrenci	Sınıf	Okul	İlçe	İl
MA şubesinde	3				
Okulunuzda	25	4			
TAVŞANLI ilçesinde	474	24	2		
KÜTAHYA ilinde	891	45	4	3	
Genelde	17777	1397	199	104	44

DERECELER
Genelde sınava 1397 şube katıldı, şubeniz [TYT] puanında 145. oldu
KÜTAHYA ilinde sınava 45 şube katıldı, şubeniz [TYT] puanında 8. oldu
TAVŞANLI ilçesinde sınava 24 şube katıldı, şubeniz [TYT] puanında 8. oldu
Okulunuzda sınava 4 şube katıldı, şubeniz [TYT] puanında 1. oldu

NET ORTALAMALARINA GÖRE KIYASLAMA

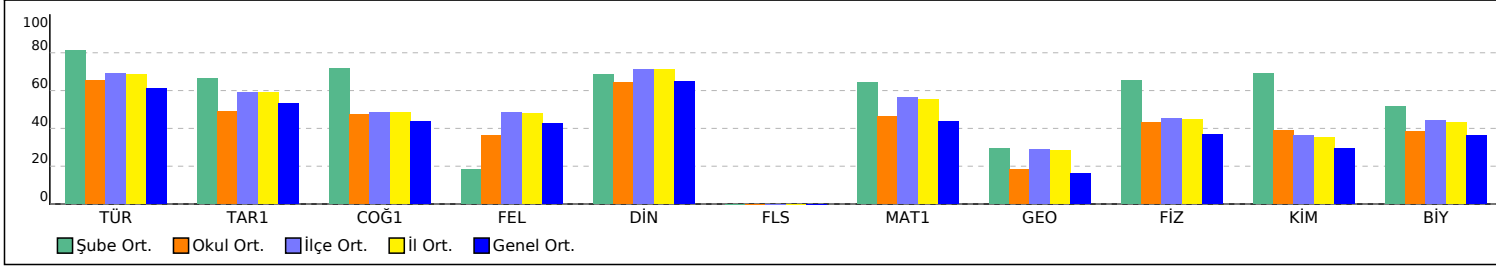

PUAN ORT. GÖRE KIYAS

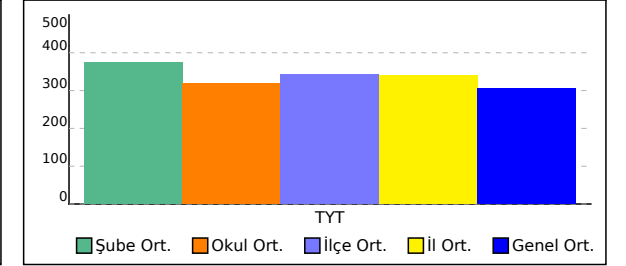

# MA ŞUBE KARNESİ

İL	İLÇE	OKUL	SINAV
KÜTAHYA	TAVŞANLI	TAVŞANLI HALK EĞİTİMİ MERKEZİ	ORJİNAL YAYINLARI TYT DENEME - 2 (1.OTURUM)

Bu sayfada şubenizdeki öğrencilere ait kazanım analizi verilmektedir. Her test başlığının yanında ilgili testle ilgili işlem yapmış öğrenci sayısı verilmektedir. Her kazanım için başarı durumu hesaplanırken bu öğrenci sayıları dikkate alınmıştır. Her kazanımın başında köşeli parantez içinde + veya - işaretleri bulunur. Başarı oranı %50 ve üstünde olan kazanımlar için + değerleri için - işareti kullanılır.

TYT Türkçe	Soru	D	Y	%	TYT Sosyal	Soru	D	Y	%	TYT Matematik	Soru	D	Y	%	TYT Fen	Soru	D	Y	%
<b>Türkçe</b>					<b>Tarih-1</b>					<b>Matematik-1</b>					<b>Fizik</b>				
[+] Sözcükte Anlam	3	2,33	0,67	78	[+] Boylardan Devlete	1	0,67	0,33	67	[+] Rasyonel Sayılar	1	1,00	0	100	[+] Adezyon, Kohezyon, Yüzey Gerilimi ve Kılcalık	2	1,00	1,00	50
[+] Metne Sözcük Yerleştirme	1	1,00	0	100	[+] İslamiyet'in Doğduğu Dönemde Dünya	1	0,67	0,33	67	[+] Köklü ifadeler	1	1,00	0	100	[+] Katı, Sıvı, Gaz Basıncı	1	1,00	0	100
[+] Cümleler Arasındaki Anlam İlişkileri	1	0,67	0,33	67	[+] Fetih ve Fatih	1	1,00	0	100	[+] Üslû ifadeler	1	1,00	0	100	[+] Yay Dalgaları	2	1,67	0,33	83
[+] Cümleyi Yorumlama ve Açıklama	1	1,00	0	100	[+] I. Dünya Savaşı (1914-1918)	1	1,00	0	100	[+] Ondalık Sayılar	1	1,00	0	100	[+] Verim ve Enerji Kaynakları	1	1,00	0	100
[+] Parçadaki Cümlelerin İçerik ve Özellikleri	1	1,00	0	100	[+] Türk İnkılabı ve Atatürk İlkeleri	1	0,33	0,67	33	[+] Tek ve Çift Sayılar	1	1,00	0	100	[+] Mercекler	1	0,33	0,33	33
[+] Söz Öbeklerinde Anlam	1	1,00	0	100	<b>Coğrafya-1</b>					[+] Aralık Kavramı ve Basit Eşitsizlikler	1	1,00	0	100	<b>Kimya</b>				
[+] Ses Bilgisi - Karma	1	1,00	0	100	[+] Haritalarda Temel Kavramlar	1	1,00	0	100	[+] Birinci Dereceden İki Bilinmeyenli Denklemler	1	0,67	0,33	67	[+] Kimyanın Sembolik Dili	1	0,67	0	67
[+] Ad Soylu Sözcükler - Karma	1	0,67	0,33	67	[+] Türkiye'de Başlıca Yüzey Şekilleri	1	0	0,33	0	[+] EBOB-EKOK	1	1,00	0	100	[+] Atom Modelleri	1	0,67	0,33	67
[+] Bir Ögeyi Oluşturan Sözcükler	1	1,00	0	100	[+] Göçler ve Göçlerin Nedenleri	1	0,67	0	67	[+] Temel Kavramlar ve Sayı Kümeleri	2	2,00	0	100	[+] Zayıf Etkileşimlerin Sınıflandırılması	1	1,00	0	100
[+] Bitişik ve Ayrı Yazılan Kelimeler	1	1,00	0	100	[+] Bölge ve Bölge Türleri	1	1,00	0	100	[+] Mutlak Değer Özellikleri	1	0,67	0,33	67	[+] Gazlar	1	1,00	0	100
[+] Büyük Harflerin Yazılışı	1	1,00	0	100	[+] Afetlerin Genel Özellikleri	1	1,00	0	100	[+] Küme Kavramı ve Kümelerde İşlemler	1	0,33	0,33	33	[+] Kimyasal Hesaplamalar / Diğer Problem Türleri	1	0,33	0	33
[+] Yazım Kuralları - Karma	1	0,67	0,33	67	<b>Felsefe</b>					[+] VERİ	1	0,67	0	67	[+] Koligatif Özellikler	1	1,00	0	100
[+] Noktalama İşaretleri - Karma	1	1,00	0	100	[+] 20. Yüzyıl Felsefesinin Ayırıcı Nitelikleri	1	0	0,33	0	[+] Önermeler ve Bileşik Önermeler	1	1,00	0	100	[+] ASİTLER, BAZLAR VE TUZLAR	1	0,33	0,33	33
[+] Virgöl	1	1,00	0	100	[+] MS 2. Yüzyıl - MS 15. Yüzyıl Felsefesinin Ayırıcı Nitelikleri	1	0,67	0,33	67	[+] Grafik Problemleri	1	0,67	0	67	<b>Biyoloji</b>				
[+] Paragrafta Anlatım Akışını Bozan Cümle	1	1,00	0	100	[+] 18. Yüzyıl - 19. Yüzyıl Felsefesinin Ayırıcı Nitelikleri	1	0	0,67	0	[+] Fonksiyonlarda İşlemler	1	1,00	0	100	[+] GENDEN PROTEİNE	1	0,33	0,67	33
[+] Paragrafı İkiye Ayırma	1	0,33	0,33	33	[+] MS 2. Yüzyıl - MS 15. Yüzyıl Filozoflarının Felsefi Görüşleri	1	0,33	0	33	[+] Rutin Olmayan Problemler	1	0,67	0	67	[+] Hücre Zarından Madde Geçişleri	1	0,33	0,67	33
[+] Paragrafa Cümle Yerleştirme	1	0,67	0	67	[+] Bilgi Felsefesi	1	0,33	0,33	33	[+] Yüzde, Kar-Zarar Problemleri	3	1,00	0,33	33	[+] Canlıların Sınıflandırılması (Genel Özellikler)	1	0,67	0,33	67
[+] Paragrafın Yorumlanması	8	7,00	0,33	88	<b>Din Kül. ve Ahl. Bil.</b>					[+] Oran ve Orantı	1	0,67	0	67	[+] Mitoz	1	0,67	0,33	67
[+] Paragrafın Konusu	1	1,00	0	100	[+] Din ve İslam	1	0,67	0	67	[+] Sayı Problemleri	5	1,33	0	27	[+] Soyağaçları (Otozomal)	1	0,67	0,33	67
[+] Paragrafta Yardımcı Düşünceler	3	3,00	0	100	[+] Din ve Hayat	1	0,67	0,33	67	[+] Yaş Problemleri	1	0,67	0	67	[+] Doğal Kaynaklar ve Biyoçeşitlilik	1	1,00	0	100
[+] Paragrafta Ana Düşünce (Ana Fikir)	3	2,33	0,67	78	[+] Hz. Muhammed ve Gençlik	1	1,00	0	100	[+] Hareket Problemleri	1	0,33	0	33					
[+] Bir Paragrafa Bağlı Çoklu Sorular	6	3,67	0	61	[+] Kur'an'da Bazı Kavramlar	1	1,00	0	100	[+] Sayma Yöntemleri	1	0,33	0,33	33					
					[+] Anadolu'da İslam	1	0,33	0,67	33	[+] OLASILIK	1	0,67	0	67					
					<b>Felsefe (Seçmeli)</b>					<b>Geometri</b>									
					[+] Felsefenin Anlamı	1	0	0	0	[+] Üçgende Açılar	1	0,33	0,33	33					
					[+] Siyaset Felsefesi	1	0	0	0	[+] Üçgende Alan	1	0,33	0	33					
					[+] Bilim Felsefesi	1	0	0	0	[+] Üçgenlerin Benzerliği	1	0,33	0,33	33					
					[+] MÖ 6. Yüzyıl - MS 2. Yüzyıl Filozoflarının Felsefi Görüşleri	2	0	0	0	[+] Dik Üçgen ve Pisagor Teoremi	1	0	0,33	0					
										[+] Çokgenler	1	0,33	0,33	33					
										[+] Eşkenar Dörtgen	1	0,33	0	33					
										[+] Dikdörtgen	1	0	0,33	0					
										[+] Prizmalar	3	1,67	0	56					



# ŞUBE KARNESİ

İL	İLÇE	OKUL	SINAV
KÜTAHYA	TAVŞANLI	TAVŞANLI HALK EĞİTİMİ MERKEZİ	ORJİNAL YAYINLARI TYT DENEME - 2 (1.OTURUM)

	TYT Türkçe			TYT Sosyal									TYT Matematik						TYT Fen						Toplam			TYT									
	Türkçe			Tarih-1			Coğrafya-1			Felsefe			Din Kül. ve Ahl. Bil.			Felsefe (Seçmeli)			Matematik-1			Geometri			Fizik			Kimya			Biyoloji			D	Y	N	Puan
	D	Y	N	D	Y	N	D	Y	N	D	Y	N	D	Y	N	D	Y	N	D	Y	N	D	Y	N	D	Y	N	D	Y	N	D	Y	N	Puan			
(10)	30,60	7,90	28,62	3,10	1,00	2,85	2,30	0,80	2,10	2,50	1,80	2,05	3,30	1,20	3,00				16,70	3,10	15,92	2,40	0,60	2,25	3,80	1,10	3,52	3,30	0,80	3,10	3,10	1,10	2,82	71,10	19,40	66,23	338,730
	▲	▼	▲	▲	▼	▲	▼	▼	▼	▲	▲	▼	▼	▲	▼				▲	▲	▲	▲	▼	▲	▲	▼	▲	▲	▼	▲	▲	▼	▲	▲	▼	▲	▲
Okul (25)	28,08	7,92	26,10	2,84	1,56	2,45	2,60	0,96	2,36	2,16	1,40	1,81	3,44	0,92	3,21				14,52	2,36	13,93	1,96	0,56	1,82	3,28	1,08	3,01	2,88	0,64	2,72	2,60	1,16	2,31	64,36	18,56	59,72	319,280
İlçe (474)	29,75	8,31	27,68	3,30	1,40	2,95	2,71	1,13	2,43	2,76	1,34	2,42	3,75	0,79	3,55				17,58	2,96	16,84	3,10	0,82	2,89	3,57	1,60	3,17	2,83	1,21	2,53	2,99	1,36	2,65	72,34	20,92	67,11	341,380
İl (891)	29,59	8,38	27,49	3,30	1,39	2,95	2,69	1,13	2,41	2,74	1,34	2,40	3,75	0,79	3,55				17,25	2,96	16,51	3,03	0,80	2,83	3,52	1,60	3,12	2,75	1,21	2,45	2,93	1,36	2,59	71,55	20,96	66,30	338,710
Genel (17777)	26,63	9,02	24,37	3,03	1,46	2,67	2,45	1,13	2,17	2,44	1,23	2,14	3,42	0,73	3,24				13,85	2,99	13,10	1,85	0,91	1,63	2,95	1,51	2,57	2,32	1,10	2,05	2,48	1,18	2,18	61,42	21,26	56,12	305,590

Yukarıdaki tabloda şube isminin yazdığı satırda yazan değerler şubenize ait ortalamalardır. Bu satırın altındaki oklar, şube ortalamasının genel ortalamaya göre durumunu gösterir. Okul, ilçe, il ve genel satırlarında ise; okulunuza, ilçenize, ilinize ve genele ait ortalamaya gösterilir.

KATILIM RAPORU					
	Sınava Katılan				
	Öğrenci	Sınıf	Okul	İlçe	İl
şubesinde	10				
Okulunuzda	25	4			
TAVŞANLI ilçesinde	474	24	2		
KÜTAHYA ilinde	891	45	4	3	
Genelde	17777	1397	199	104	44

DERECELER
Genelde sınava 1397 şube katıldı, şubeniz [TYT] puanında 365. oldu
KÜTAHYA ilinde sınava 45 şube katıldı, şubeniz [TYT] puanında 18. oldu
TAVŞANLI ilçesinde sınava 24 şube katıldı, şubeniz [TYT] puanında 17. oldu
Okulunuzda sınava 4 şube katıldı, şubeniz [TYT] puanında 2. oldu

NET ORTALAMALARINA GÖRE KIYASLAMA

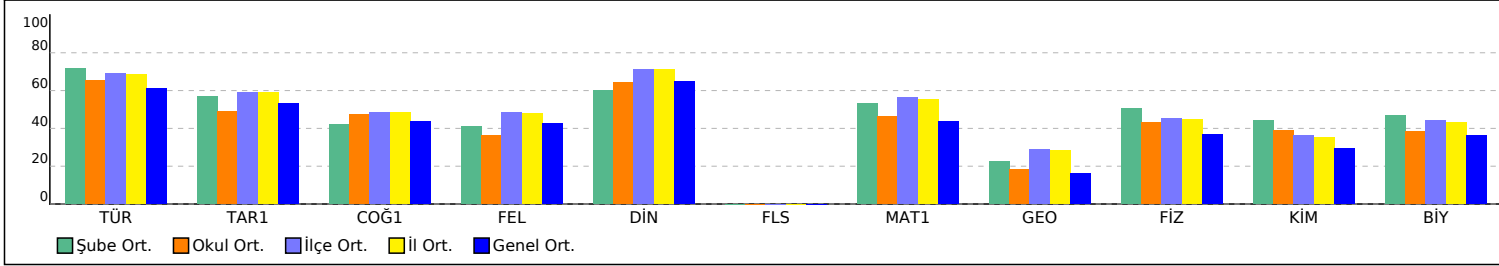

PUAN ORT. GÖRE KIYAS

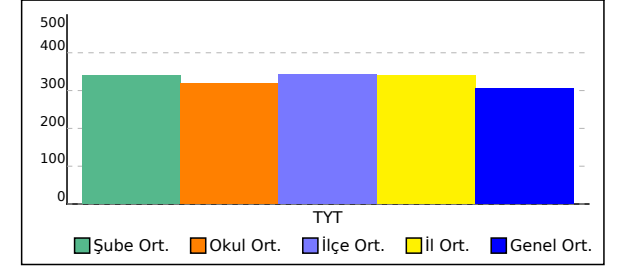

# ŞUBE KARNESİ

İL	İLÇE	OKUL	SINAV
KÜTAHYA	TAVŞANLI	TAVŞANLI HALK EĞİTİMİ MERKEZİ	ORJİNAL YAYINLARI TYT DENEME - 2 (1.OTURUM)

Bu sayfada şubenizdeki öğrencilere ait kazanım analizi verilmektedir. Her test başlığının yanında ilgili testle ilgili işlem yapmış öğrenci sayısı verilmektedir. Her kazanım için başarı durumu hesaplanırken bu öğrenci sayıları dikkate alınmıştır. Her kazanımın başında köşeli parantez içinde + veya - işaretleri bulunur. Başarı oranı %50 ve üstünde olan kazanımlar için + değerleri için - işareti kullanılır.

TYT Türkçe	Soru	D	Y	%	TYT Sosyal	Soru	D	Y	%	TYT Matematik	Soru	D	Y	%	TYT Fen	Soru	D	Y	%
<b>Türkçe</b>					<b>Tarih-1</b>					<b>Matematik-1</b>					<b>Fizik</b>				
[+] Sözcükte Anlam	3	2,38	0,62	79	[+] Boylardan Devlete	1	0,77	0,15	77	[+] Rasyonel Sayılar	1	0,77	0,23	77	[-] Adayon, Kohezyon, Yüzey Gerilimi ve Kılcallık	2	0,92	0,62	46
[+] Metne Sözcük Yerleştirme	1	0,92	0,08	92	[+] İslamiyet'in Doğduğu Dönemde Dünya	1	0,62	0,31	62	[+] Köklü ifadeler	1	1,00	0	100	[+] Katı, Sıvı, Gaz Basıncı	1	0,85	0	85
[+] Cümleler Arasındaki Anlam İlişkileri	1	0,54	0,46	54	[+] Fetih ve Fatih	1	0,69	0,15	69	[+] Üslû ifadeler	1	0,69	0,08	69	[+] Yay Dalgaları	2	1,31	0,31	65
[+] Cümleyi Yorumlama ve Açıklama	1	0,77	0,23	77	[+] I. Dünya Savaşı (1914-1918)	1	0,69	0	69	[+] Ondalık Sayılar	1	0,77	0	77	[+] Verim ve Enerji Kaynakları	1	0,85	0	85
[-] Parçadaki Cümlelerin İçerik ve Özellikleri	1	0,46	0,46	46	[-] Türk İnkılabı ve Atatürk İlkeleri	1	0,46	0,46	46	[+] Tek ve Çift Sayılar	1	0,85	0,08	85	[-] Mercекler	1	0,15	0,31	15
[+] Söz Öbeklerinde Anlam	1	0,54	0,38	54	<b>Coğrafya-1</b>					[+] Aralık Kavramı ve Basit Eşitsizlikler	1	0,69	0,08	69	<b>Kimya</b>				
[+] Ses Bilgisi - Karma	1	0,77	0,15	77	[+] Haritalarda Temel Kavramlar	1	0,85	0,15	85	[+] Birinci Dereceden İki Bilinmeyenli Denklemler	1	0,77	0,15	77	[+] Kimyanın Sembolik Dili	1	0,85	0	85
[-] Ad Soylu Sözcükler - Karma	1	0,46	0,38	46	[-] Türkiye'de Başlıca Yüzey Şekilleri	1	0,08	0,15	8	[+] EBOB-EKOK	1	0,85	0,08	85	[+] Atom Modelleri	1	0,69	0,23	69
[+] Bir Ögeyi Oluşturan Sözcükler	1	0,92	0	92	[-] Göçler ve Göçlerin Nedenleri	1	0,15	0,08	15	[+] Temel Kavramlar ve Sayı Kümeleri	2	1,23	0,23	62	[+] Zayıf Etkileşimlerin Sınıflandırılması	1	0,62	0,15	62
[+] Bitişik ve Ayrı Yazılan Kelimeler	1	0,85	0	85	[+] Bölge ve Bölge Türleri	1	0,69	0,23	69	[-] Mutlak Değer Özellikleri	1	0,46	0,08	46	[+] Gazlar	1	0,69	0,08	69
[+] Büyük Harflerin Yazılışı	1	0,92	0	92	[-] Afetlerin Genel Özellikleri	1	0,85	0,08	85	[-] Küme Kavramı ve Kümelerde İşlemler	1	0,38	0,08	38	[-] Kimyasal Hesaplamalar / Diğer Problem Türleri	1	0,08	0,08	8
[+] Yazım Kuralları - Karma	1	0,77	0,23	77	<b>Felsefe</b>					[+] VERİ	1	0,54	0,38	54	[+] Koligatif Özellikler	1	0,54	0,08	54
[+] Noktalama İşaretleri - Karma	1	0,85	0,15	85	[-] 20. Yüzyıl Felsefesinin Ayırıcı Nitelikleri	1	0,08	0,54	8	[+] Önermeler ve Bileşik Önermeler	1	0,92	0	92	[-] ASİTLER, BAZLAR VE TUZLAR	1	0,23	0,15	23
[+] Virgül	1	1,00	0	100	[+] MS 2. Yüzyıl - MS 15. Yüzyıl Felsefesinin Ayırıcı Nitelikleri	1	0,92	0,08	92	[+] Grafik Problemleri	1	0,54	0,08	54	<b>Biyoloji</b>				
[+] Paragrafta Anlatım Akışını Bozan Cümle	1	1,00	0	100	[-] 18. Yüzyıl - 19. Yüzyıl Felsefesinin Ayırıcı Nitelikleri	1	0,23	0,62	23	[-] Fonksiyonlarda İşlemler	1	0,38	0,08	38	[-] GENDEN PROTEİNE	1	0,46	0,38	46
[+] Paragrafı İkiye Ayırma	1	0,69	0,23	69	[+] MS 2. Yüzyıl - MS 15. Yüzyıl Filozoflarının Felsefi Görüşleri	1	0,54	0,23	54	[+] Rutin Olmayan Problemler	1	0,62	0,15	62	[-] Hücre Zarından Madde Geçişleri	1	0,38	0,46	38
[+] Paragrafa Cümle Yerleştirme	1	0,92	0	92	[-] Bilgi Felsefesi	1	0,46	0,31	46	[-] Yüzde, Kar-Zarar Problemleri	3	1,46	0,23	49	[-] Canlıların Sınıflandırılması (Genel Özellikler)	1	0,46	0,15	46
[+] Paragrafın Yorumlanması	8	6,08	1,69	76	<b>Din Kül. ve Ahl. Bil.</b>					[+] Oran ve Orantı	1	0,62	0	62	[-] Mitoz	1	0,46	0,31	46
[+] Paragrafın Konusu	1	0,92	0,08	92	[-] Din ve İslam	1	0,46	0,23	46	[-] Sayı Problemleri	5	1,85	0,15	37	[+] Soyağaçları (Otozomal)	1	0,62	0,08	62
[+] Paragrafta Yardımcı Düşünceler	3	2,85	0,08	95	[+] Din ve Hayat	1	0,54	0,46	54	[+] Yaş Problemleri	1	0,85	0	85	[+] Doğal Kaynaklar ve Biyoçeşitlilik	1	0,85	0	85
[+] Paragrafta Ana Düşünce (Ana Fikir)	3	2,00	0,92	67	[+] Hz. Muhammed ve Gençlik	1	0,85	0,15	85	[-] Hareket Problemleri	1	0,31	0,23	31					
[+] Bir Paragrafa Bağlı Çoklu Sorular	6	4,62	0,62	77	[+] Kur'an'da Bazı Kavramlar	1	0,85	0,08	85	[-] Sayma Yöntemleri	1	0,38	0,23	38					
					[+] Anadolu'da İslam	1	0,69	0,23	69	[-] OLASILIK	1	0,46	0,15	46					
					<b>Felsefe (Seçmeli)</b>					<b>Geometri</b>									
					[-] Felsefenin Anlamı	1	0	0	0	[-] Üçgende Açılar	1	0,31	0,15	31					
					[-] Siyaset Felsefesi	1	0	0	0	[-] Üçgende Alan	1	0,38	0,08	38					
					[-] Bilim Felsefesi	1	0	0	0	[-] Üçgenlerin Benzerliği	1	0,31	0,08	31					
					[-] MÖ 6. Yüzyıl - MS 2. Yüzyıl Filozoflarının Felsefi Görüşleri	2	0	0	0	[-] Dik Üçgen ve Pisagor Teoremi	1	0,08	0,08	8					
										[-] Çokgenler	1	0,38	0,08	38					
										[-] Eşkenar Dörtgen	1	0,08	0,08	8					
										[-] Dikdörtgen	1	0	0,15	0					
										[-] Prizmalar	3	1,08	0,15	36					

# M ŞUBE KARNESİ

İL	İLÇE	OKUL	SINAV
KÜTAHYA	TAVŞANLI	TAVŞANLI HALK EĞİTİMİ MERKEZİ	ORJİNAL YAYINLARI TYT DENEME - 2 (1.OTURUM)

M (8)	TYT Türkçe			TYT Sosyal									TYT Matematik						TYT Fen						Toplam			TYT									
	Türkçe			Tarih-1			Coğrafya-1			Felsefe			Din Kül. ve Ahl. Bil.			Felsefe (Seçmeli)			Matematik-1			Geometri			Fizik			Kimya			Biyoloji			D	Y	N	Puan
	D	Y	N	D	Y	N	D	Y	N	D	Y	N	D	Y	N	D	Y	N	D	Y	N	D	Y	N	D	Y	N	D	Y	N	D	Y	N	Puan			
	27,38	8,13	25,34	2,50	1,88	2,03	2,75	1,00	2,50	2,38	1,13	2,09	3,50	0,63	3,34				12,00	1,75	11,56	1,63	0,25	1,56	3,13	0,88	2,91	2,75	0,50	2,62	2,50	0,63	2,34	60,52	16,78	56,29	309,080
	▲	▼	▲	▼	▲	▼	▲	▼	▲	▼	▲	▼	▲	▼	▲				▼	▼	▼	▼	▼	▼	▲	▼	▲	▲	▼	▼	▲	▼	▼	▲	▲		
Okul (25)	28,08	7,92	26,10	2,84	1,56	2,45	2,60	0,96	2,36	2,16	1,40	1,81	3,44	0,92	3,21				14,52	2,36	13,93	1,96	0,56	1,82	3,28	1,08	3,01	2,88	0,64	2,72	2,60	1,16	2,31	64,36	18,56	59,72	319,280
İlçe (474)	29,75	8,31	27,68	3,30	1,40	2,95	2,71	1,13	2,43	2,76	1,34	2,42	3,75	0,79	3,55				17,58	2,96	16,84	3,10	0,82	2,89	3,57	1,60	3,17	2,83	1,21	2,53	2,99	1,36	2,65	72,34	20,92	67,11	341,380
İl (891)	29,59	8,38	27,49	3,30	1,39	2,95	2,69	1,13	2,41	2,74	1,34	2,40	3,75	0,79	3,55				17,25	2,96	16,51	3,03	0,80	2,83	3,52	1,60	3,12	2,75	1,21	2,45	2,93	1,36	2,59	71,55	20,96	66,30	338,710
Genel (17777)	26,63	9,02	24,37	3,03	1,46	2,67	2,45	1,13	2,17	2,44	1,23	2,14	3,42	0,73	3,24				13,85	2,99	13,10	1,85	0,91	1,63	2,95	1,51	2,57	2,32	1,10	2,05	2,48	1,18	2,18	61,42	21,26	56,12	305,590

Yukarıdaki tabloda şube isminin yazdığı satırda yazan değerler şubenize ait ortalamalardır. Bu satırın altındaki oklar, şube ortalamasının genel ortalamaya göre durumunu gösterir. Okul, ilçe, il ve genel satırlarında ise; okulunuza, ilçenize, ilinize ve genele ait ortalamaya gösterilir.

KATILIM RAPORU					
	Sınava Katılan				
	Öğrenci	Sınıf	Okul	İlçe	İl
M şubesinde	8				
Okulunuzda	25	4			
TAVŞANLI ilçesinde	474	24	2		
KÜTAHYA ilinde	891	45	4	3	
Genelde	17777	1397	199	104	44

DERECELER
Genelde sınava 1397 şube katıldı, şubeniz [TYT] puanında 560. oldu
KÜTAHYA ilinde sınava 45 şube katıldı, şubeniz [TYT] puanında 23. oldu
TAVŞANLI ilçesinde sınava 24 şube katıldı, şubeniz [TYT] puanında 20. oldu
Okulunuzda sınava 4 şube katıldı, şubeniz [TYT] puanında 3. oldu

NET ORTALAMALARINA GÖRE KIYASLAMA

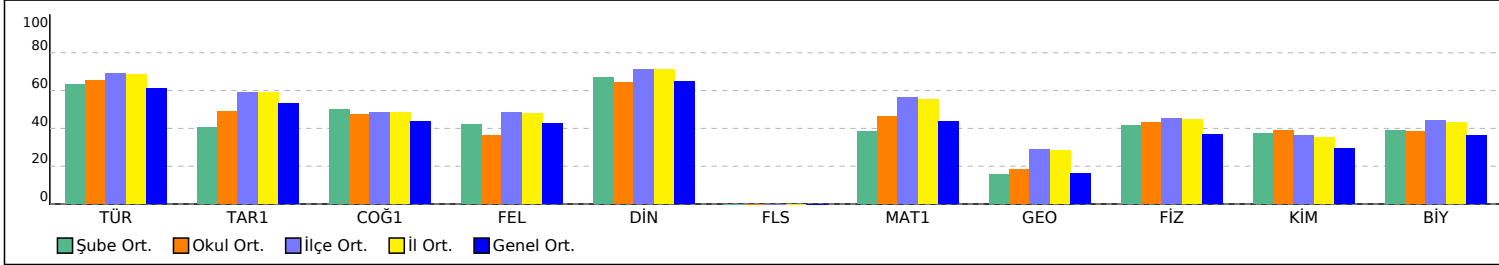

PUAN ORT. GÖRE KIYAS

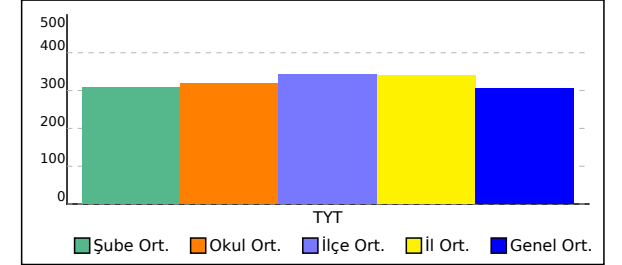

# M ŞUBE KARNESİ

İL	İLÇE	OKUL	SINAV
KÜTAHYA	TAVŞANLI	TAVŞANLI HALK EĞİTİMİ MERKEZİ	ORJİNAL YAYINLARI TYT DENEME - 2 (1.OTURUM)

Bu sayfada şubenizdeki öğrencilere ait kazanım analizi verilmektedir. Her test başlığının yanında ilgili testle ilgili işlem yapmış öğrenci sayısı verilmektedir. Her kazanım için başarı durumu hesaplanırken bu öğrenci sayıları dikkate alınmıştır. Her kazanımın başında köşeli parantez içinde + veya - işaretleri bulunur. Başarı oranı %50 ve üstünde olan kazanımlar için + değerleri için - işareti kullanılır.

TYT Türkçe	Soru	D	Y	%	TYT Sosyal	Soru	D	Y	%	TYT Matematik	Soru	D	Y	%	TYT Fen	Soru	D	Y	%
<b>Türkçe</b>					<b>Tarih-1</b>					<b>Matematik-1</b>					<b>Fizik</b>				
[+] Sözcükte Anlam	3	2,24	0,71	75	[+] Boylardan Devlete	1	0,62	0,33	62	[+] Rasyonel Sayılar	1	0,57	0,29	57	[-] Adayon, Kohezyon, Yüzey Gerilimi ve Kılcallık	2	0,86	0,57	43
[+] Metne Sözcük Yerleştirme	1	0,81	0,14	81	[-] İslamiyet'in Doğduğu Dönemde Dünya	1	0,57	0,38	57	[+] Köklü ifadeler	1	0,81	0,05	81	[+] Katı, Sıvı, Gaz Basıncı	1	0,67	0,10	67
[-] Cümleler Arasındaki Anlam İlişkileri	1	0,43	0,57	43	[+] Fetih ve Fatih	1	0,62	0,24	62	[+] Üslû ifadeler	1	0,62	0,05	62	[+] Yay Dalgaları	2	1,24	0,24	62
[+] Cümleyi Yorumlama ve Açıklama	1	0,76	0,24	76	[+] I. Dünya Savaşı (1914-1918)	1	0,71	0	71	[+] Ondalık Sayılar	1	0,67	0	67	[+] Verim ve Enerji Kaynakları	1	0,76	0	76
[-] Parçadaki Cümlelerin İçerik ve Özellikleri	1	0,48	0,48	48	[-] Türk İnkılabı ve Atatürk İlkeleri	1	0,43	0,43	43	[+] Tek ve Çift Sayılar	1	0,76	0,05	76	[-] Mercекler	1	0,19	0,19	19
[+] Söz Öbeklerinde Anlam	1	0,62	0,29	62	<b>Coğrafya-1</b>					[+] Aralık Kavramı ve Basit Eşitsizlikler	1	0,71	0,05	71	<b>Kimya</b>				
[+] Ses Bilgisi - Karma	1	0,71	0,14	71	[+] Haritalarda Temel Kavramlar	1	0,81	0,14	81	[+] Birinci Dereceden İki Bilinmeyenli Denklemler	1	0,76	0,10	76	[+] Kimyanın Sembolik Dili	1	0,81	0	81
[-] Ad Soylu Sözcükler - Karma	1	0,38	0,38	38	[-] Türkiye'de Başlıca Yüzey Şekilleri	1	0,05	0,29	5	[+] EBOB-EKOK	1	0,71	0,05	71	[+] Atom Modelleri	1	0,57	0,19	57
[+] Bir Ögeyi Oluşturan Sözcükler	1	0,86	0	86	[-] Göçler ve Göçlerin Nedenleri	1	0,24	0,14	24	[+] Temel Kavramlar ve Sayı Kümeleri	2	1,14	0,29	57	[+] Zayıf Etkileşimlerin Sınıflandırılması	1	0,52	0,10	52
[+] Bitişik ve Ayrı Yazılan Kelimeler	1	0,81	0	81	[+] Bölge ve Bölge Türleri	1	0,76	0,14	76	[-] Mutlak Değer Özellikleri	1	0,43	0,05	43	[+] Gazlar	1	0,62	0,05	62
[+] Büyük Harflerin Yazılışı	1	0,81	0,14	81	[+] Afetlerin Genel Özellikleri	1	0,81	0,10	81	[-] Küme Kavramı ve Kümelerde İşlemler	1	0,38	0,05	38	[-] Kimyasal Hesaplamalar / Diğer Problem Türleri	1	0,14	0,05	14
[+] Yazım Kuralları - Karma	1	0,67	0,29	67	<b>Felsefe</b>					[-] VERİ	1	0,48	0,24	48	[+] Koligatif Özellikler	1	0,52	0,05	52
[+] Noktalama İşaretleri - Karma	1	0,81	0,14	81	[-] 20. Yüzyıl Felsefesinin Ayırıcı Nitelikleri	1	0,29	0,43	29	[+] Önermeler ve Bileşik Önermeler	1	0,86	0	86	[-] ASİTLER, BAZLAR VE TUZLAR	1	0,14	0,24	14
[+] Virgül	1	0,95	0	95	[+] MS 2. Yüzyıl - MS 15. Yüzyıl Felsefesinin Ayırıcı Nitelikleri	1	0,76	0,14	76	[-] Grafik Problemleri	1	0,43	0,10	43	<b>Biyoloji</b>				
[+] Paragrafta Anlatım Akışını Bozan Cümle	1	0,90	0,10	90	[-] 18. Yüzyıl - 19. Yüzyıl Felsefesinin Ayırıcı Nitelikleri	1	0,29	0,52	29	[+] Fonksiyonlarda İşlemler	1	0,38	0,05	38	[-] GENDEN PROTEİNE	1	0,33	0,38	33
[+] Paragrafı İkiye Ayırma	1	0,57	0,33	57	[+] MS 2. Yüzyıl - MS 15. Yüzyıl Filozoflarının Felsefi Görüşleri	1	0,52	0,19	52	[+] Rutin Olmayan Problemler	1	0,57	0,10	57	[-] Hücre Zarından Madde Geçişleri	1	0,43	0,29	43
[+] Paragrafa Cümle Yerleştirme	1	0,90	0,05	90	[-] Bilgi Felsefesi	1	0,43	0,24	43	[-] Yüzde, Kar-Zarar Problemleri	3	1,19	0,24	40	[-] Canlıların Sınıflandırılması (Genel Özellikler)	1	0,38	0,14	38
[+] Paragrafın Yorumlanması	8	5,95	1,71	74	<b>Din Kül. ve Ahl. Bil.</b>					[+] Oran ve Orantı	1	0,52	0	52	[-] Mitoz	1	0,48	0,19	48
[+] Paragrafın Konusu	1	0,95	0,05	95	[-] Din ve İslam	1	0,48	0,29	48	[-] Sayı Problemleri	5	1,57	0,19	31	[+] Soyağaçları (Otozomal)	1	0,52	0,10	52
[+] Paragrafta Yardımcı Düşünceler	3	2,81	0,05	94	[+] Din ve Hayat	1	0,67	0,29	67	[+] Yaş Problemleri	1	0,71	0	71	[+] Doğal Kaynaklar ve Biyoçeşitlilik	1	0,81	0	81
[+] Paragrafta Ana Düşünce (Ana Fikir)	3	1,95	0,86	65	[+] Hz. Muhammed ve Gençlik	1	0,86	0,10	86	[-] Hareket Problemleri	1	0,29	0,19	29					
[+] Bir Paragrafa Bağlı Çoklu Sorular	6	4,38	0,62	73	[+] Kur'an'da Bazı Kavramlar	1	0,81	0,05	81	[-] Sayma Yöntemleri	1	0,38	0,14	38					
					[+] Anadolu'da İslam	1	0,62	0,24	62	[-] OLASILIK	1	0,38	0,14	38					
					<b>Felsefe (Seçmeli)</b>					<b>Geometri</b>									
					[-] Felsefenin Anlamı	1	0	0	0	[-] Üçgende Açılar	1	0,29	0,10	29					
					[-] Siyaset Felsefesi	1	0	0	0	[-] Üçgende Alan	1	0,24	0,10	24					
					[-] Bilim Felsefesi	1	0	0	0	[-] Üçgenlerin Benzerliği	1	0,24	0,10	24					
					[-] MÖ 6. Yüzyıl - MS 2. Yüzyıl Filozoflarının Felsefi Görüşleri	2	0	0	0	[-] Dik Üçgen ve Pisagor Teoremi	1	0,05	0,05	5					
										[-] Çokgenler	1	0,33	0,05	33					
										[-] Eşkenar Dörtgen	1	0,10	0,05	10					
										[-] Dikdörtgen	1	0,05	0,10	5					
										[-] Prizmalar	3	0,95	0,10	32					

# MB ŞUBE KARNESİ

İL	İLÇE	OKUL	SINAV
KÜTAHYA	TAVŞANLI	TAVŞANLI HALK EĞİTİMİ MERKEZİ	ORJİNAL YAYINLARI TYT DENEME - 2 (1.OTURUM)

	TYT Türkçe			TYT Sosyal									TYT Matematik						TYT Fen						Toplam			TYT									
	Türkçe			Tarih-1			Coğrafya-1			Felsefe			Din Kül. ve Ahl. Bil.			Felsefe (Seçmeli)			Matematik-1			Geometri			Fizik			Kimya			Biyoloji			D	Y	N	Puan
	D	Y	N	D	Y	N	D	Y	N	D	Y	N	D	Y	N	D	Y	N	D	Y	N	D	Y	N	D	Y	N	D	Y	N	D	Y	N	Puan			
MB (4)	19,25	11,25	16,44	2,25	2,50	1,62	2,25	1,75	1,81	1,50	0,75	1,31	3,50	0,75	3,31				10,25	2,25	9,69	0,50	0,25	0,44	1,00	1,00	0,75	0,50	0,50	0,38	0,75	1,50	0,38	41,75	22,50	36,13	249,020
	▼	▲	▼	▼	▲	▼	▼	▲	▼	▼	▲	▼	▲	▲	▲				▼	▼	▼	▼	▼	▼	▼	▼	▼	▼	▼	▼	▲	▼	▼	▼	▼	▼	▼
Okul (25)	28,08	7,92	26,10	2,84	1,56	2,45	2,60	0,96	2,36	2,16	1,40	1,81	3,44	0,92	3,21				14,52	2,36	13,93	1,96	0,56	1,82	3,28	1,08	3,01	2,88	0,64	2,72	2,60	1,16	2,31	64,36	18,56	59,72	319,280
İlçe (474)	29,75	8,31	27,68	3,30	1,40	2,95	2,71	1,13	2,43	2,76	1,34	2,42	3,75	0,79	3,55				17,58	2,96	16,84	3,10	0,82	2,89	3,57	1,60	3,17	2,83	1,21	2,53	2,99	1,36	2,65	72,34	20,92	67,11	341,380
İl (891)	29,59	8,38	27,49	3,30	1,39	2,95	2,69	1,13	2,41	2,74	1,34	2,40	3,75	0,79	3,55				17,25	2,96	16,51	3,03	0,80	2,83	3,52	1,60	3,12	2,75	1,21	2,45	2,93	1,36	2,59	71,55	20,96	66,30	338,710
Genel (1777)	26,63	9,02	24,37	3,03	1,46	2,67	2,45	1,13	2,17	2,44	1,23	2,14	3,42	0,73	3,24				13,85	2,99	13,10	1,85	0,91	1,63	2,95	1,51	2,57	2,32	1,10	2,05	2,48	1,18	2,18	61,42	21,26	56,12	305,590

Yukarıdaki tabloda şube isminin yazdığı satırda yazan değerler şubenize ait ortalamalardır. Bu satırın altındaki oklar, şube ortalamasının genel ortalamaya göre durumunu gösterir. Okul, ilçe, il ve genel satırlarında ise; okulunuza, ilçenize, ilinize ve genele ait ortalamaya gösterilir.

KATILIM RAPORU					
	Sınava Katılan				
	Öğrenci	Sınıf	Okul	İlçe	İl
MB şubesinde	4				
Okulunuzda	25	4			
TAVŞANLI ilçesinde	474	24	2		
KÜTAHYA ilinde	891	45	4	3	
Genelde	1777	1397	199	104	44

DERECELER
Genelde sınava 1397 şube katıldı, şubeniz [TYT] puanında 969. oldu
KÜTAHYA ilinde sınava 45 şube katıldı, şubeniz [TYT] puanında 26. oldu
TAVŞANLI ilçesinde sınava 24 şube katıldı, şubeniz [TYT] puanında 22. oldu
Okulunuzda sınava 4 şube katıldı, şubeniz [TYT] puanında 4. oldu

NET ORTALAMALARINA GÖRE KIYASLAMA

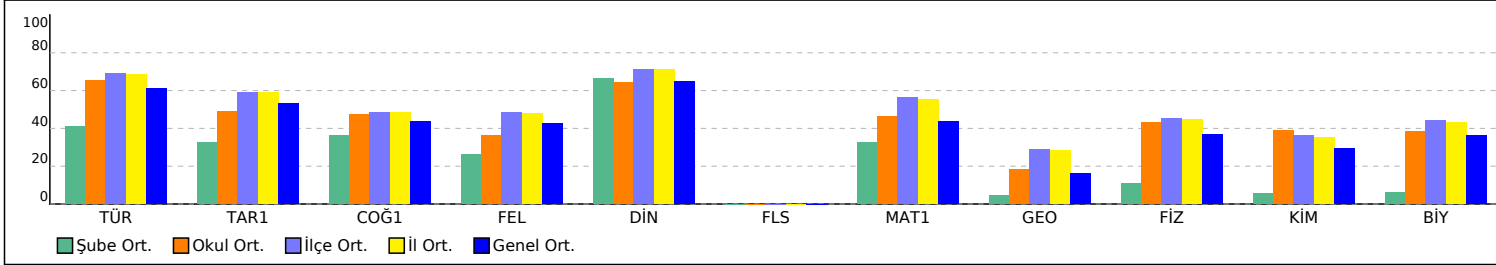

PUAN ORT. GÖRE KIYAS

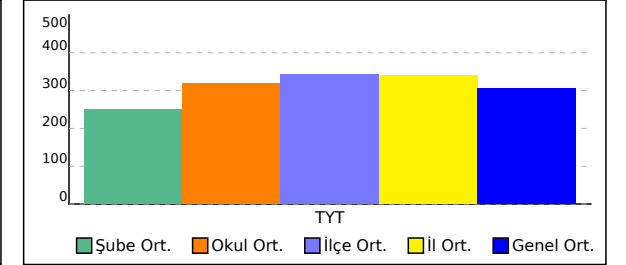

# MB ŞUBE KARNESİ

İL	İLÇE	OKUL	SINAV
KÜTAHYA	TAVŞANLI	TAVŞANLI HALK EĞİTİMİ MERKEZİ	ORJİNAL YAYINLARI TYT DENEME - 2 (1.OTURUM)

Bu sayfada şubenizdeki öğrencilere ait kazanım analizi verilmektedir. Her test başlığının yanında ilgili testle ilgili işlem yapmış öğrenci sayısı verilmektedir. Her kazanım için başarı durumu hesaplanırken bu öğrenci sayıları dikkate alınmıştır. Her kazanımın başında köşeli parantez içinde + veya - işaretleri bulunur. Başarı oranı %50 ve üstünde olan kazanımlar için + değerleri için - işareti kullanılır.

TYT Türkçe	Soru	D	Y	%	TYT Sosyal	Soru	D	Y	%	TYT Matematik	Soru	D	Y	%	TYT Fen	Soru	D	Y	%
<b>Türkçe</b>					<b>Tarih-1</b>					<b>Matematik-1</b>					<b>Fizik</b>				
[+] Sözcükte Anlam	3	2,12	0,80	71	[+] Boylardan Devlete	1	0,60	0,32	60	[+] Rasyonel Sayılar	1	0,52	0,28	52	[-] Adayon, Kohezyon, Yüzey Gerilimi ve Kılcallık	2	0,72	0,56	36
[+] Metne Sözcük Yerleştirme	1	0,72	0,20	72	[+] İslamiyet'in Doğduğu Dönemde Dünya	1	0,56	0,40	56	[+] Köklü ifadeler	1	0,76	0,04	76	[+] Katı, Sıvı, Gaz Basıncı	1	0,56	0,12	56
[-] Cümleler Arasındaki Anlam İlişkileri	1	0,48	0,52	48	[+] Fetih ve Fatih	1	0,56	0,32	56	[+] Üslû ifadeler	1	0,60	0,04	60	[+] Yay Dalgaları	2	1,12	0,20	56
[+] Cümleyi Yorumlama ve Açıklama	1	0,76	0,24	76	[+] I. Dünya Savaşı (1914-1918)	1	0,72	0,04	72	[+] Ondalık Sayılar	1	0,56	0,04	56	[+] Verim ve Enerji Kaynakları	1	0,68	0,04	68
[-] Parçadaki Cümlelerin İçerik ve Özellikleri	1	0,44	0,52	44	[-] Türk İnkılabı ve Atatürk İlkeleri	1	0,40	0,48	40	[+] Tek ve Çift Sayılar	1	0,72	0,04	72	[-] Mercекler	1	0,20	0,16	20
[+] Söz Öbeklerinde Anlam	1	0,60	0,28	60	<b>Coğrafya-1</b>					[+] Aralık Kavramı ve Basit Eşitsizlikler	1	0,68	0,04	68	<b>Kimya</b>				
[+] Ses Bilgisi - Karma	1	0,68	0,12	68	[+] Haritalarda Temel Kavramlar	1	0,72	0,24	72	[+] Birinci Dereceden İki Bilinmeyenli Denklemler	1	0,72	0,08	72	[+] Kimyanın Sembolik Dili	1	0,72	0,04	72
[-] Ad Soylu Sözcükler - Karma	1	0,40	0,36	40	[-] Türkiye'de Başlıca Yüzey Şekilleri	1	0,12	0,24	12	[+] EBOB-EKOK	1	0,68	0,04	68	[-] Atom Modelleri	1	0,48	0,20	48
[+] Bir Ögeyi Oluşturan Sözcükler	1	0,80	0,08	80	[-] Göçler ve Göçlerin Nedenleri	1	0,28	0,16	28	[+] Temel Kavramlar ve Sayı Kümeleri	2	1,12	0,24	56	[-] Zayıf Etkileşimlerin Sınıflandırılması	1	0,44	0,08	44
[+] Bitişik ve Ayrı Yazılan Kelimeler	1	0,76	0,04	76	[+] Bölge ve Bölge Türleri	1	0,72	0,20	72	[-] Mutlak Değer Özellikleri	1	0,44	0,04	44	[+] Gazlar	1	0,52	0,04	52
[+] Büyük Harflerin Yazılışı	1	0,80	0,16	80	[+] Afetlerin Genel Özellikleri	1	0,76	0,12	76	[-] Küme Kavramı ve Kümelerde İşlemler	1	0,32	0,12	32	[-] Kimyasal Hesaplamalar / Diğer Problem Türleri	1	0,12	0,04	12
[+] Yazım Kuralları - Karma	1	0,64	0,28	64	<b>Felsefe</b>					[-] VERİ	1	0,48	0,20	48	[+] Koligatif Özellikler	1	0,48	0,04	48
[+] Noktalama İşaretleri - Karma	1	0,76	0,20	76	[-] 20. Yüzyıl Felsefesinin Ayırıcı Nitelikleri	1	0,24	0,40	24	[+] Önermeler ve Bileşik Önermeler	1	0,84	0	84	[-] ASİTLER, BAZLAR VE TUZLAR	1	0,12	0,20	12
[+] Virgöl	1	0,96	0	96	[+] MS 2. Yüzyıl - MS 15. Yüzyıl Felsefesinin Ayırıcı Nitelikleri	1	0,76	0,12	76	[-] Grafik Problemleri	1	0,40	0,08	40	<b>Biyoloji</b>				
[+] Paragrafta Anlatım Akışını Bozan Cümle	1	0,84	0,16	84	[-] 18. Yüzyıl - 19. Yüzyıl Felsefesinin Ayırıcı Nitelikleri	1	0,28	0,48	28	[-] Fonksiyonlarda İşlemler	1	0,36	0,08	36	[-] GENDEN PROTEİNE	1	0,28	0,40	28
[-] Paragrafı İkiye Ayırma	1	0,48	0,40	48	[-] MS 2. Yüzyıl - MS 15. Yüzyıl Filozoflarının Felsefi Görüşleri	1	0,48	0,20	48	[+] Rutin Olmayan Problemler	1	0,56	0,08	56	[-] Hücre Zarından Madde Geçişleri	1	0,36	0,28	36
[+] Paragrafa Cümle Yerleştirme	1	0,88	0,08	88	[-] Bilgi Felsefesi	1	0,40	0,20	40	[-] Yüzde, Kar-Zarar Problemleri	3	1,16	0,28	39	[-] Canlıların Sınıflandırılması (Genel Özellikler)	1	0,32	0,12	32
[+] Paragrafın Yorumlanması	8	5,56	1,76	70	<b>Din Kül. ve Ahl. Bil.</b>					[-] Oran ve Orantı	1	0,48	0	48	[-] Mitoz	1	0,40	0,24	40
[+] Paragrafın Konusu	1	0,92	0,08	92	[+] Din ve İslam	1	0,52	0,28	52	[-] Sayı Problemleri	5	1,44	0,20	29	[-] Soyağaçları (Otozomal)	1	0,48	0,12	48
[+] Paragrafta Yardımcı Düşünceler	3	2,64	0,08	88	[+] Din ve Hayat	1	0,64	0,28	64	[+] Yaş Problemleri	1	0,68	0	68	[+] Doğal Kaynaklar ve Biyoçeşitlilik	1	0,76	0	76
[+] Paragrafta Ana Düşünce (Ana Fikir)	3	1,76	0,96	59	[+] Hz. Muhammed ve Gençlik	1	0,88	0,08	88	[-] Hareket Problemleri	1	0,24	0,20	24					
[+] Bir Paragrafa Bağlı Çoklu Sorular	6	4,08	0,60	68	[+] Kur'an'da Bazı Kavramlar	1	0,80	0,04	80	[-] Sayma Yöntemleri	1	0,40	0,12	40					
					[+] Anadolu'da İslam	1	0,60	0,24	60	[-] OLASILIK	1	0,36	0,12	36					
					<b>Felsefe (Seçmeli)</b>					<b>Geometri</b>									
					[-] Felsefenin Anlamı	1	0	0	0	[-] Üçgende Açılar	1	0,24	0,12	24					
					[-] Siyaset Felsefesi	1	0	0	0	[-] Üçgende Alan	1	0,20	0,08	20					
					[-] Bilim Felsefesi	1	0	0	0	[-] Üçgenlerin Benzerliği	1	0,20	0,08	20					
					[-] MÖ 6. Yüzyıl - MS 2. Yüzyıl Filozoflarının Felsefi Görüşleri	2	0	0	0	[-] Dik Üçgen ve Pisagor Teoremi	1	0,04	0,04	4					
										[-] Çokgenler	1	0,28	0,04	28					
										[-] Eşkenar Dörtgen	1	0,08	0,04	8					
										[-] Dikdörtgen	1	0,04	0,08	4					
										[-] Prizmalar	3	0,88	0,08	29					

SINAV SONUÇ BELGESİ							
KÜTAHYA / TAVŞANLI / TAVŞANLI HALK EĞİTİMİ MERKEZİ							
Öğrenci				Numara		Sınıf	
AA				0			
Puan Türü	Puan	Genel Ort.	Dereceler				
			Snf	Kurum	İlçe	İl	Genel
TYT	▼ 273,775	305,590	9	19	397	739	12117
Puanı Hesaplanan:			25	474	889	17405	
Katılımlar:			10	25	474	891	17777

Ders	Soru	Doğru	Yanlış	Net	Başarı %	Sınıf Ort.	Kurum Ort.	Genel Ort.
Türkçe	40	25	10	22,50	56	▼28,62	▼26,10	▼24,37
Tarih-1	5	4	1	3,75	75	▲2,85	▲2,45	▲2,67
Coğrafya-1	5	0	3	-0,75	-15	▼2,10	▼2,36	▼2,17
Felsefe	5	1	3	0,25	5	▼2,05	▼1,81	▼2,14
Din Kült. ve Ahl. Bil.	5	3	1	2,75	55	▼3,00	▼3,21	▼3,24
Felsefe (Seçmeli)	5	0	0	0,00	0	◆0,00	◆0,00	◆0,00
TYT Sosyal	20	8	8	6,00	30	▼10,00	▼9,83	▼10,22
Matematik-1	30	10	7	8,25	28	▼15,92	▼13,93	▼13,10
Geometri	10	0	0	0,00	0	▼2,25	▼1,82	▼1,63
TYT Matematik	40	10	7	8,25	21	▼18,18	▼15,75	▼14,72
Fizik	7	5	2	4,50	64	▲3,52	▲3,01	▲2,57
Kimya	7	2	1	1,75	25	▼3,10	▼2,72	▼2,05
Biyoloji	6	2	2	1,50	25	▼2,82	▼2,31	▼2,18
TYT Fen	20	9	5	7,75	39	▼9,45	▼8,04	▲6,80
<b>Toplam:</b>	<b>120</b>	<b>52</b>	<b>30</b>	<b>44,50</b>	<b>37</b>	<b>▼66,25</b>	<b>▼59,72</b>	<b>▼56,12</b>

Soru No	1234567890123456789012345678901234567890
TYT Türkçe	eDAEaCBDBBA ABC CcEceBbCEbCAaDEAdEEEA
Cevap Anahtarı	B DDAECCBDBBACABAECDEBDBACECCAEDAEBEEAEED
TYT Sosyal	CAABE b caC ceddd EB
Cevap Anahtarı	B CAABBDDACCBEABEDDEBECEBC
TYT Matematik	dDBDD B A d c cd Da Bcb C
Cevap Anahtarı	B DEDBDDBCAEEBEEEDDDADDBBCCABCCEDBDAEDCDA
TYT Fen	EDaCDdA bDE d AD c
Cevap Anahtarı	B EDECEADCAEDBEACDCE

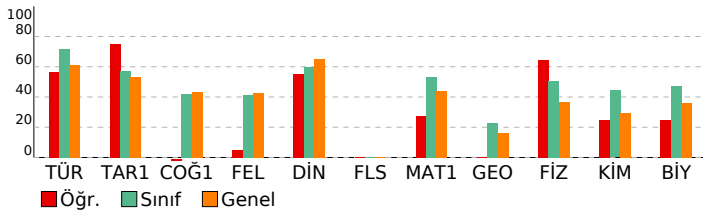

## ORJİNAL YAYINLARI TYT DENEME - 2 (1.OTURUM)

### DERSLERE GÖRE BAŞARI ANALİZİ

TYT Türkçe	S	D	Y	B%
<b>Türkçe</b>	3	2	1	67
Sözcükte Anlam	1	1	0	100
Metne Sözcük Yerleştirme	1	0	1	0
Cümleler Arasındaki Anlam İlişkileri	1	0	1	0
Cümleley Yorumlama ve Açıklama	1	1	0	100
Parçadaki Cümlelerin İçerik ve Özellikleri	1	1	0	100
Söz Öbeklerinde Anlam	1	0	0	0
Ses Bilgisi - Karma	1	1	0	100
Ad Soylu Sözcükler - Karma	1	1	0	100
Bir Ögeyi Oluşturan Sözcükler	1	1	0	100
Bitişik ve Aynı Yazılan Kelimeler	1	0	0	0
Büyük Harflerin Yazılışı	1	1	0	100
Yazım Kuralları - Karma	1	1	0	100
Noktalama İşaretleri - Karma	1	0	1	0
Virgöl	1	1	0	100
Paragrafta Anlatım Akışı Bozan Cümle	1	1	0	100
Paragrafı İkiye Ayırma	1	0	1	0
Paragrafa Cümle Yerleştirme	1	1	0	100
Paragrafın Yorumlanması	8	4	4	50
Paragrafın Konusu	1	1	0	100
Paragrafta Yardımcı Düşünceler	3	3	0	100
Paragrafta Ana Düşünce (Ana Fikir)	3	1	2	33
Bir Paragrafa Bağlı Çoklu Sorular	6	3	0	50
<b>TYT Sosyal</b>				
<b>Tarih-1</b>				
Boylardan Devlete	1	1	0	100
İslamiyet'in Doğduğu Dönemde Dünya	1	0	1	0
Fetih ve Fatih	1	1	0	100
I. Dünya Savaşı (1914-1918)	1	1	0	100
Türk İnkılabı ve Atatürk İlkeleri	1	1	0	100
<b>Coğrafya-1</b>				
Haritalarda Temel Kavramlar	1	0	1	0
Türkiye'de Başlıca Yüzeş Şekilleri	1	0	0	0
Göçler ve Göçlerin Nedenleri	1	0	0	0
Bölge ve Bölge Türleri	1	0	1	0
Afetlerin Genel Özellikleri	1	0	1	0
<b>Felsefe</b>				
20. Yüzyıl Felsefesinin Ayıncı Nitelikleri	1	0	1	0
MS 2. Yüzyıl - MS 15. Yüzyıl Felsefesinin Ayıncı Nitelikleri	1	1	0	100
18. Yüzyıl - 19. Yüzyıl Felsefesinin Ayıncı Nitelikleri	1	0	1	0
MS 2. Yüzyıl - MS 15. Yüzyıl Filozoflarının Felsefi Görüşleri	1	0	1	0
Bilgi Felsefesi	1	0	0	0
<b>Din Kült. ve Ahl. Bil.</b>				
Din ve İslam	1	0	0	0
Din ve Hayat	1	1	0	100
Hz. Muhammed ve Gençlik	1	1	0	100
Kur'an'da Bazı Kavramlar	1	0	1	0
Anadolu'da İslam	1	1	0	100
<b>Felsefe (Seçmeli)</b>				
Felsefenin Anlamı	1	0	0	0
Siyaset Felsefesi	1	0	0	0
Bilim Felsefesi	1	0	0	0
MÖ 6. Yüzyıl - MS 2. Yüzyıl Filozoflarının Felsefi Görüşleri	2	0	0	0
<b>TYT Matematik</b>				
<b>Matematik-1</b>				
Rasyonel Sayılar	1	1	0	100
Kökü İfadeler	1	1	0	100
Üslü İfadeler	1	1	0	100
Ondalık Sayılar	1	0	0	0
Tek ve Çift Sayılar	1	1	0	100
Aralık Kavramı ve Basit Eşitsizlikler	1	0	0	0
Birinci Dereceden İki Bilinmeyenli Denklemler	1	1	0	100
EBOB-EKOK	1	0	1	0
Temel Kavramlar ve Sayı Kümeleri	2	0	2	0
Mutlak Değer Özellikleri	1	0	0	0
Küme Kavramı ve Kümelerde İşlemler	1	0	0	0
VERİ	1	0	1	0
Önermeler ve Bileşik Önermeler	1	1	0	100
Grafik Problemleri	1	0	0	0
Fonksiyonlarda İşlemler	1	0	0	0
Rutin Olmayan Problemler	1	0	1	0
Yüzde, Kar-Zarar Problemleri	3	2	0	67
Oran ve Orantı	1	0	0	0
Sayı Problemleri	5	1	1	20
Yaş Problemleri	1	1	0	100
Hareket Problemleri	1	0	1	0
Sayma Yöntemleri	1	0	0	0
OLASILIK	1	0	0	0
<b>Geometri</b>				
Üçgende Açılar	1	0	0	0
Üçgende Alan	1	0	0	0
Üçgenlerin Benzerliği	1	0	0	0
Dik Üçgen ve Pisagor Teoremi	1	0	0	0
Çokgenler	1	0	0	0
Eşkenar Dörtgen	1	0	0	0
Dikdörtgen	1	0	0	0
Prizmalar	3	0	0	0
<b>TYT Fen</b>				
<b>Fizik</b>				
Adezyon, Kohezyon, Yüzeş Gerilimi ve Kılcalık	2	1	1	50
Katı, Sıvı, Gaz Basıncı	1	1	0	100
Yay Dalgaları	2	2	0	100
Verim ve Enerji Kaynakları	1	1	0	100
Mercekler	1	0	1	0
<b>Kimya</b>				
Kimyanın Sembolik Dili	1	1	0	100
Atom Modelleri	1	0	1	0
Zayıf Etkileşimlerin Sınıflandırılması	1	1	0	100
Gazlar	1	0	0	0
Kimyasal Hesaplamalar / Diğer Problem Türleri	1	0	0	0
Koligatif Özellikler	1	0	0	0
ASİTLER, BAZLAR VE TUZLAR	1	0	0	0
<b>Biyoloji</b>				
GENDEN PROTEİNE	1	1	0	100

SINAV SONUÇ BELGESİ							
KÜTAHYA / TAVŞANLI / TAVŞANLI HALK EĞİTİMİ MERKEZİ							
Öğrenci				Numara		Sınıf	
AYKUT ÇLAK				0			
Puan Türü	Puan	Genel Ort.	Dereceler				
			Snf	Kurum	İlçe	İl	Genel
TYT	▼ 263,763	305,590	10	21	421	782	12883
Puanı Hesaplanan:			25	474	889	17405	
Katılımlar:			10	25	474	891	17777

Ders	Soru	Doğru	Yanlış	Net	Başarı %	Sınıf Ort.	Kurum Ort.	Genel Ort.
Türkçe	40	26	11	23,25	58	▼ 28,62	▼ 26,10	▼ 24,37
Tarih-1	5	1	3	0,25	5	▼ 2,85	▼ 2,45	▼ 2,67
Coğrafya-1	5	2	1	1,75	35	▼ 2,10	▼ 2,36	▼ 2,17
Felsefe	5	1	1	0,75	15	▼ 2,05	▼ 1,81	▼ 2,14
Din Kült. ve Ahl. Bil.	5	3	1	2,75	55	▼ 3,00	▼ 3,21	▼ 3,24
Felsefe (Seçmeli)	5	0	0	0,00	0	◆ 0,00	◆ 0,00	◆ 0,00
TYT Sosyal	20	7	6	5,50	28	▼ 10,00	▼ 9,83	▼ 10,22
Matematik-1	30	7	5	5,75	19	▼ 15,92	▼ 13,93	▼ 13,10
Geometri	10	2	2	1,50	15	▼ 2,25	▼ 1,82	▼ 1,63
TYT Matematik	40	9	7	7,25	18	▼ 18,18	▼ 15,75	▼ 14,72
Fizik	7	4	0	4,00	57	▲ 3,52	▲ 3,01	▲ 2,57
Kimya	7	1	2	0,50	7	▼ 3,10	▼ 2,72	▼ 2,05
Biyoloji	6	1	1	0,75	13	▼ 2,82	▼ 2,31	▼ 2,18
TYT Fen	20	6	3	5,25	26	▼ 9,45	▼ 8,04	▼ 6,80
<b>Toplam:</b>	<b>120</b>	<b>48</b>	<b>27</b>	<b>41,25</b>	<b>34</b>	<b>▼ 66,25</b>	<b>▼ 59,72</b>	<b>▼ 56,12</b>

Soru No	1234567890123456789012345678901234567890
TYT Türkçe	DDAEaC DB bC acbCDEBeBeCECCeEDaABEEEAcdD
Cevap Anahtarı	B DDAECCBDBBACABAECDEBDBACECCAEDeABEEEAEBD
TYT Sosyal	C bee D dCCd ED aB
Cevap Anahtarı	B CAABBDDACCBEABEDDEBECEBC
TYT Matematik	DEBDbc aA ddd A A deD
Cevap Anahtarı	B DEBDBDBCAEEBEEDDDADDBBCCABCCEDBDADECDA
TYT Fen	E E D Ae cD Cb
Cevap Anahtarı	B EDECDEADCAEDBEACDCE

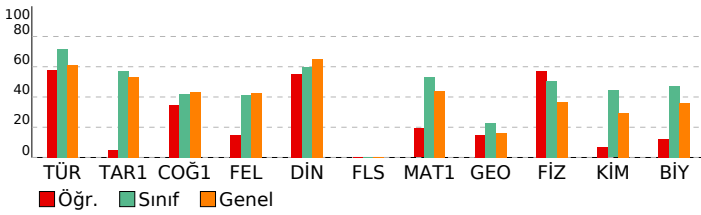

## ORJİNAL YAYINLARI TYT DENEME - 2 (1.OTURUM)

### DERSLERE GÖRE BAŞARI ANALİZİ

TYT Türkçe	S	D	Y	B%
<b>Türkçe</b>				
Sözcükte Anlam	3	3	0	100
Metne Sözcük Yerleştirme	1	1	0	100
Cümleler Arasındaki Anlam İlişkileri	1	0	1	0
Cümleyle Yorumlama ve Açıklama	1	1	0	100
Parçadaki Cümlelerin İçerik ve Özellikleri	1	0	1	0
Söz Öbeklerinde Anlam	1	0	1	0
Ses Bilgisi - Karma	1	0	0	0
Ad Soylu Sözcükler - Karma	1	0	0	0
Bir Ögeyi Oluşturan Sözcükler	1	0	0	0
Bitişik ve Aynı Yazılan Kelimeler	1	1	0	100
Büyük Harflerin Yazılışı	1	1	0	100
Yazım Kuralları - Karma	1	0	1	0
Noktalama İşaretleri - Karma	1	0	1	0
Virgöl	1	1	0	100
Paragrafta Anlatım Akışını Bozan Cümle	1	1	0	100
Paragrafı İkiye Ayırma	1	1	0	100
Paragrafa Cümle Yerleştirme	1	1	0	100
Paragrafın Yorumlanması	8	5	3	63
Paragrafın Konusu	1	1	0	100
Paragrafta Yardımcı Düşünceler	3	3	0	100
Paragrafta Ana Düşünce (Ana Fikir)	3	2	1	67
Bir Paragrafa Bağlı Çoklu Sorular	6	4	2	67

### TYT Sosyal

Tarih-1	S	D	Y	B%
<b>Tarih-1</b>				
Boylardan Devlete	1	0	1	0
İslamiyet'in Doğduğu Dönemde Dünya	1	0	1	0
Fetih ve Fatih	1	1	0	100
I. Dünya Savaşı (1914-1918)	1	0	0	0
Türk İnkılabı ve Atatürk İlkeleri	1	0	1	0

### Coğrafya-1

S	D	Y	B%	
<b>Coğrafya-1</b>				
Haritalarda Temel Kavramlar	1	0	1	0
Türkiye'de Başlıca Yüzeş Şekilleri	1	0	0	0
Göçler ve Göçlerin Nedenleri	1	0	0	0
Bölge ve Bölge Türleri	1	1	0	100
Afetlerin Genel Özellikleri	1	1	0	100

### Felsefe

S	D	Y	B%	
<b>Felsefe</b>				
20. Yüzyıl Felsefesinin Ayıncı Nitelikleri	1	0	0	0
MS 2. Yüzyıl - MS 15. Yüzyıl Felsefesinin Ayıncı Nitelikleri	1	1	0	100
18. Yüzyıl - 19. Yüzyıl Felsefesinin Ayıncı Nitelikleri	1	0	0	0
MS 2. Yüzyıl - MS 15. Yüzyıl Filozoflarının Felsefi Görüşleri	1	0	0	0
Bilgi Felsefesi	1	0	1	0

### Din Kült. ve Ahl. Bil.

S	D	Y	B%	
<b>Din Kült. ve Ahl. Bil.</b>				
Din ve İslam	1	0	0	0
Din ve Hayat	1	1	0	100
Hz. Muhammed ve Gençlik	1	0	1	0
Kur'an'da Bazı Kavramlar	1	1	0	100
Anadolu'da İslam	1	1	0	100

### Felsefe (Seçmeli)

S	D	Y	B%	
<b>Felsefe (Seçmeli)</b>				
Felsefenin Anlamı	1	0	0	0
Siyaset Felsefesi	1	0	0	0
Bilim Felsefesi	1	0	0	0
MÖ 6. Yüzyıl - MS 2. Yüzyıl Filozoflarının Felsefi Görüşleri	2	0	0	0

### TYT Matematik

#### Matematik-1

S	D	Y	B%	
<b>Matematik-1</b>				
Rasyonel Sayılar	1	1	0	100
Kökü İfadeler	1	1	0	100
Üslü İfadeler	1	0	1	0
Ondalık Sayılar	1	1	0	100
Tek ve Çift Sayılar	1	0	0	0
Aralık Kavramı ve Basit Eşitsizlikler	1	0	1	0
Birinci Dereceden İki Bilinmeyenli Denklemler	1	1	0	100
EBOB-EKOK	1	1	0	100
Temel Kavramlar ve Sayı Kümeleri	2	0	0	0
Mutlak Değer Özellikleri	1	0	0	0
Küme Kavramı ve Kümelerde İşlemler	1	0	0	0
VERİ	1	0	1	0
Önermeler ve Bileşik Önermeler	1	1	0	100
Grafik Problemleri	1	0	0	0
Fonksiyonlarda İşlemler	1	0	1	0
Rutin Olmayan Problemler	1	1	0	100
Yüzde, Kar-Zarar Problemleri	3	0	0	0
Oran ve Orantı	1	0	0	0
Sayı Problemleri	5	0	0	0
Yaş Problemleri	1	0	0	0
Hareket Problemleri	1	0	0	0
Sayma Yöntemleri	1	0	1	0
OLASILIK	1	0	0	0

#### Geometri

S	D	Y	B%	
<b>Geometri</b>				
Üçgende Açılar	1	0	1	0
Üçgende Alan	1	0	1	0
Üçgenlerin Benzerliği	1	0	0	0
Dik Üçgen ve Pisagor Teoremi	1	0	0	0
Çokgenler	1	1	0	100
Eşkenar Dörtgen	1	0	0	0
Dikdörtgen	1	0	0	0
Prizmalar	3	1	0	33

### TYT Fen

Fizik	S	D	Y	B%
<b>Fizik</b>				
Adezyon, Kohezyon, Yüzeş Gerilimi ve Kılcalık	2	1	0	50
Katı, Sıvı, Gaz Basıncı	1	1	0	100
Yay Dalgaları	2	1	0	50
Verim ve Enerji Kaynakları	1	1	0	100
Mercekler	1	0	0	0

#### Kimya

S	D	Y	B%	
<b>Kimya</b>				
Kimyanın Sembolik Dili	1	1	0	100
Atom Modelleri	1	0	1	0
Zayıf Etkileşimlerin Sınıflandırılması	1	0	0	0
Gazlar	1	0	1	0
Kimyasal Hesaplamalar / Diğer Problem Türleri	1	0	0	0
Koligatif Özellikler	1	0	0	0
ASİTLER, BAZLAR VE TUZLAR	1	0	0	0

#### Biyoloji

S	D	Y	B%	
<b>Biyoloji</b>				
GENDEN PROTEİNE	1	0	1	0



SINAV SONUÇ BELGESİ							
KÜTAHYA / TAVŞANLI / TAVŞANLI HALK EĞİTİMİ MERKEZİ							
Öğrenci				Numara		Sınıf	
AYŞE H TETİK				0			
Puan Türü	Puan	Genel Ort.	Dereceler				
			Snf	Kurum	İlçe	İl	Genel
TYT	▼ 293,310	305,590	7	16	365	674	10538
Puanı Hesaplanan:			25	474	889	17405	
Katılımlar:			10	25	474	891	17777

Ders	Soru	Doğru	Yanlış	Net	Başarı %	Sınıf Ort.	Kurum Ort.	Genel Ort.
Türkçe	40	30	10	27,50	69	▼ 28,62	▲ 26,10	▲ 24,37
Tarih-1	5	4	1	3,75	75	▲ 2,85	▲ 2,45	▲ 2,67
Coğrafya-1	5	3	1	2,75	55	▲ 2,10	▲ 2,36	▲ 2,17
Felsefe	5	3	1	2,75	55	▲ 2,05	▲ 1,81	▲ 2,14
Din Kül. ve Ahl. Bil.	5	4	1	3,75	75	▲ 3,00	▲ 3,21	▲ 3,24
Felsefe (Seçmeli)	5	0	0	0,00	0	◆ 0,00	◆ 0,00	◆ 0,00
TYT Sosyal	20	14	4	13,00	65	▲ 10,00	▲ 9,83	▲ 10,22
Matematik-1	30	9	4	8,00	27	▼ 15,92	▼ 13,93	▼ 13,10
Geometri	10	0	0	0,00	0	▼ 2,25	▼ 1,82	▼ 1,63
TYT Matematik	40	9	4	8,00	20	▼ 18,18	▼ 15,75	▼ 14,72
Fizik	7	0	0	0,00	0	▼ 3,52	▼ 3,01	▼ 2,57
Kimya	7	2	0	2,00	29	▼ 3,10	▼ 2,72	▼ 2,05
Biyoloji	6	1	1	0,75	13	▼ 2,82	▼ 2,31	▼ 2,18
TYT Fen	20	3	1	2,75	14	▼ 9,45	▼ 8,04	▼ 6,80
<b>Toplam:</b>	<b>120</b>	<b>56</b>	<b>19</b>	<b>51,25</b>	<b>43</b>	<b>▼ 66,25</b>	<b>▼ 59,72</b>	<b>▼ 56,12</b>

Soru No	1234567890123456789012345678901234567890
TYT Türkçe	DDEAadbDAdBCBaADCDEBCCADcbBBEDEAdEcEEEBD
Cevap Anahtarı	A DDEACCAEABBCBBADCDEBCCADECBBEDEAAEAEEBD
TYT Sosyal	BBeAAAc CD CdABDdEED
Cevap Anahtarı	A BBCCAADBDCDECBABDDEEDCCBEE
TYT Matematik	eD B bE BA Aa dB B C
Cevap Anahtarı	A BDDDBCDEDDDEBADEADBCBDABBCCBEECDBDADEDA
TYT Fen	DA a C
Cevap Anahtarı	A CEDEADEDAEDBCDAECCDC

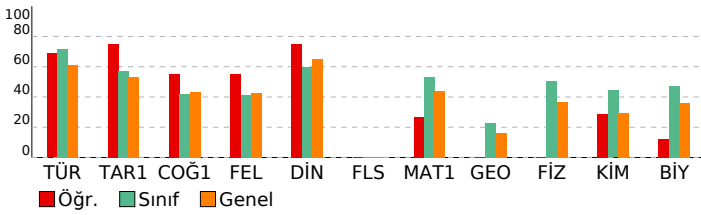

## ORJİNAL YAYINLARI TYT DENEME - 2 (1.OTURUM)

### DERSLERE GÖRE BAŞARI ANALİZİ

TYT Türkçe	S	D	Y	B%
<b>Türkçe</b>	3	3	0	100
Sözcükte Anlam	1	1	0	100
Metne Sözcük Yerleştirme	1	0	1	0
Cümleler Arasındaki Anlam İlişkileri	1	0	1	0
Cümleli Yorumlama ve Açıklama	1	0	1	0
Parçadaki Cümlelerin İçerik ve Özellikleri	1	0	1	0
Söz Öbeklerinde Anlam	1	0	1	0
Ses Bilgisi - Karma	1	1	0	100
Ad Soylu Sözcükler - Karma	1	0	1	0
Bir Ögeyi Oluşturan Sözcükler	1	1	0	100
Bitişik ve Aynı Yazılan Kelimeler	1	1	0	100
Büyük Harflerin Yazılışı	1	1	0	100
Yazım Kuralları - Karma	1	0	1	0
Noktalama İşaretleri - Karma	1	1	0	100
Virgöl	1	1	0	100
Paragrafta Anlatım Akışını Bozan Cümle	1	1	0	100
Paragrafı İkiye Ayırma	1	1	0	100
Paragrafa Cümle Yerleştirme	1	1	0	100
Paragrafın Yorumlanması	8	7	1	88
Paragrafın Konusu	1	1	0	100
Paragrafta Yardımcı Düşünceler	3	2	1	67
Paragrafta Ana Düşünce (Ana Fikir)	3	2	1	67
Bir Paragrafa Bağlı Çoklu Sorular	6	5	1	83

TYT Sosyal	S	D	Y	B%
<b>Tarih-1</b>	1	1	0	100
Boylardan Devlete	1	1	0	100
İslamiyet'in Doğduğu Dönemde Dünya	1	1	0	100
Fetih ve Fatih	1	0	1	0
I. Dünya Savaşı (1914-1918)	1	1	0	100
Türk İnkılabı ve Atatürk İlkeleri	1	1	0	100
<b>Coğrafya-1</b>	1	1	0	100
Haritalarda Temel Kavramlar	1	1	0	100
Türkiye'de Başlıca Yüzev Şekilleri	1	0	1	0
Göçler ve Göçlerin Nedenleri	1	0	0	0
Bölge ve Bölge Türleri	1	1	0	100
Afetlerin Genel Özellikleri	1	1	0	100
<b>Felsefe</b>	1	0	0	0
20. Yüzyıl Felsefesinin Ayıncı Nitelikleri	1	0	0	0
MS 2. Yüzyıl - MS 15. Yüzyıl Felsefesinin Ayıncı Nitelikleri	1	1	0	100
18. Yüzyıl - 19. Yüzyıl Felsefesinin Ayıncı Nitelikleri	1	0	1	0
MS 2. Yüzyıl - MS 15. Yüzyıl Filozoflarının Felsefi Görüşleri	1	1	0	100
Bilgi Felsefesi	1	1	0	100
<b>Din Kül. ve Ahl. Bil.</b>	1	1	0	100
Din ve İslam	1	1	0	100
Din ve Hayat	1	0	1	0
Hz. Muhammed ve Gençlik	1	1	0	100
Kur'an'da Bazı Kavramlar	1	1	0	100
Anadolu'da İslam	1	1	0	100
<b>Felsefe (Seçmeli)</b>	1	0	0	0
Felsefenin Anlamı	1	0	0	0
Siyaset Felsefesi	1	0	0	0
Bilim Felsefesi	1	0	0	0
MÖ 6. Yüzyıl - MS 2. Yüzyıl Filozoflarının Felsefi Görüşleri	2	0	0	0

TYT Matematik	S	D	Y	B%
<b>Matematik-1</b>	1	0	1	0
Rasyonel Sayılar	1	0	1	0
Kökü İfadeler	1	1	0	100
Üslü İfadeler	1	0	0	0
Ondalık Sayılar	1	0	0	0
Tek ve Çift Sayılar	1	1	0	100
Aralık Kavramı ve Basit Eşitsizlikler	1	0	0	0
Birinci Dereceden İki Bilinmeyenli Denklemler	1	0	1	0
EBOB-EKOK	1	1	0	100
Temel Kavramlar ve Sayı Kümeleri	2	0	0	0
Mutlak Değer Özellikleri	1	0	0	0
Küme Kavramı ve Kümelerde İşlemler	1	0	0	0
VERİ	1	1	0	100
Önemler ve Bileşik Önemler	1	1	0	100
Grafik Problemleri	1	0	0	0
Fonksiyonlarda İşlemler	1	0	0	0
Rutin Olmayan Problemler	1	1	0	100
Yüzde, Kar-Zarar Problemleri	3	2	1	67
Oran ve Orantı	1	0	0	0
Sayı Problemleri	5	0	1	0
Yaş Problemleri	1	1	0	100
Hareket Problemleri	1	0	0	0
Sayma Yöntemleri	1	0	0	0
OLASILIK	1	0	0	0
<b>Geometri</b>	1	0	0	0
Üçgende Açılar	1	0	0	0
Üçgende Alan	1	0	0	0
Üçgenlerin Benzerliği	1	0	0	0
Dik Üçgen ve Pisagor Teoremi	1	0	0	0
Çokgenler	1	0	0	0
Eşkenar Dörtgen	1	0	0	0
Dikdörtgen	1	0	0	0
Prizmalar	3	0	0	0

TYT Fen	S	D	Y	B%
<b>Fizik</b>	2	0	0	0
Adezyon, Kohezyon, Yüzev Gerilimi ve Kılcalık	2	0	0	0
Katı, Sıvı, Gaz Basıncı	1	0	0	0
Yay Dalgaları	2	0	0	0
Verim ve Enerji Kaynakları	1	0	0	0
Mercekler	1	0	0	0
<b>Kimya</b>	1	1	0	100
Kimyanın Sembolik Dili	1	1	0	100
Atom Modelleri	1	1	0	100
Zayıf Etkileşimlerin Sınıflandırılması	1	0	0	0
Gazlar	1	0	0	0
Kimyasal Hesaplamalar / Diğer Problem Türleri	1	0	0	0
Koligatif Özellikler	1	0	0	0
ASİTLER, BAZLAR VE TUZLAR	1	0	0	0
<b>Biyoloji</b>	1	0	0	0
GENDEN PROTEİNE	1	0	0	0

SINAV SONUÇ BELGESİ							
KÜTAHYA / TAVŞANLI / TAVŞANLI HALK EĞİTİMİ MERKEZİ							
Öğrenci				Numara		Sınıf	
BÜŞRA				0			
Puan Türü	Puan	Genel Ort.	Dereceler				
			Snf	Kurum	İlçe	İl	Genel
TYT	▲ 371,420	305,590	3	7	175	318	3994
Puanı Hesaplanan:			25	474	889	17405	
Katılımlar:			10	25	474	891	17777

Ders	Soru	Doğru	Yanlış	Net	Başarı %	Sınıf Ort.	Kurum Ort.	Genel Ort.
Türkçe	40	30	8	28,00	70	▼ 28,62	▲ 26,10	▲ 24,37
Tarih-1	5	4	1	3,75	75	▲ 2,85	▲ 2,45	▲ 2,67
Coğrafya-1	5	1	1	0,75	15	▼ 2,10	▼ 2,36	▼ 2,17
Felsefe	5	2	3	1,25	25	▼ 2,05	▼ 1,81	▼ 2,14
Din Kül. ve Ahl. Bil.	5	4	0	4,00	80	▲ 3,00	▲ 3,21	▲ 3,24
Felsefe (Seçmeli)	5	0	0	0,00	0	◆ 0,00	◆ 0,00	◆ 0,00
TYT Sosyal	20	11	5	9,75	49	▼ 10,00	▼ 9,83	▼ 10,22
Matematik-1	30	22	3	21,25	71	▲ 15,92	▲ 13,93	▲ 13,10
Geometri	10	5	0	5,00	50	▲ 2,25	▲ 1,82	▲ 1,63
TYT Matematik	40	27	3	26,25	66	▲ 18,18	▲ 15,75	▲ 14,72
Fizik	7	6	1	5,75	82	▲ 3,52	▲ 3,01	▲ 2,57
Kimya	7	3	2	2,50	36	▼ 3,10	▼ 2,72	▲ 2,05
Biyoloji	6	5	1	4,75	79	▲ 2,82	▲ 2,31	▲ 2,18
TYT Fen	20	14	4	13,00	65	▲ 9,45	▲ 8,04	▲ 6,80
<b>Toplam:</b>	<b>120</b>	<b>82</b>	<b>20</b>	<b>77,00</b>	<b>64</b>	<b>▲ 66,25</b>	<b>▲ 59,72</b>	<b>▲ 56,12</b>

Soru No	1234567890123456789012345678901234567890
TYT Türkçe	DDdACC aeBB BBADCCeEdCCADEbBeEDEAAEEcEBD
Cevap Anahtarı	A DDEACCAEABBCBBADCCDEBCCADECBBEDEAAEEEBD
TYT Sosyal	BBCAdA d aCCaEdbE D
Cevap Anahtarı	A BBCCAADBCECBABDBEEDCCBEE
TYT Matematik	BDDDBCDEeD EBAD d BCBDABB CbEECD E A
Cevap Anahtarı	A BDDDBCDEDDDEBADEADBCBDABBCCBEECDDBADEDA
TYT Fen	CEDEAcEDAd d AECdDC
Cevap Anahtarı	A CEDEADEADEBCDAECEDC

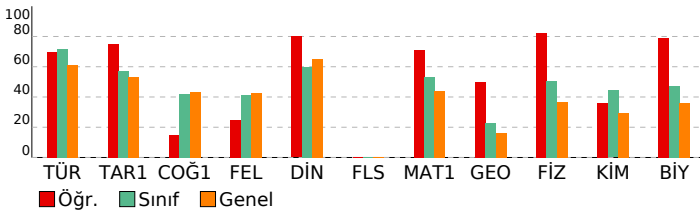

## ORJİNAL YAYINLARI TYT DENEME - 2 (1.OTURUM)

### DERSLERE GÖRE BAŞARI ANALİZİ

TYT Türkçe	S	D	Y	B%
<b>Türkçe</b>	3	2	1	67
Sözcükte Anlam	1	1	0	100
Metne Sözcük Yerleştirme	1	1	0	100
Cümleler Arasındaki Anlam İlişkileri	1	1	0	100
Cümleyle Yorumlama ve Açıklama	1	1	0	100
Parçadaki Cümlelerin İçerik ve Özellikleri	1	0	0	0
Söz Öbeklerinde Anlam	1	0	1	0
Ses Bilgisi - Karma	1	0	1	0
Ad Soylu Sözcükler - Karma	1	1	0	100
Bir Ögeyi Oluşturan Sözcükler	1	1	0	100
Bitişik ve Aynı Yazılan Kelimeler	1	0	0	0
Büyük Harflerin Yazılışı	1	1	0	100
Yazım Kuralları - Karma	1	1	0	100
Noktalama İşaretleri - Karma	1	1	0	100
Virgöl	1	1	0	100
Paragrafta Anlatım Akışını Bozan Cümle	1	1	0	100
Paragrafı İkiye Ayırma	1	0	1	0
Paragrafa Cümle Yerleştirme	1	1	0	100
Paragrafın Yorumlanması	8	7	1	88
Paragrafın Konusu	1	1	0	100
Paragrafta Yardımcı Düşünceler	3	3	0	100
Paragrafta Ana Düşünce (Ana Fikir)	3	1	2	33
Bir Paragrafa Bağlı Çoklu Sorular	6	5	1	83

TYT Sosyal	S	D	Y	B%
<b>Tarih-1</b>	1	1	0	100
Boylardan Devlete	1	1	0	100
İslamiyet'in Doğduğu Dönemde Dünya	1	1	0	100
Fetih ve Fatih	1	1	0	100
I. Dünya Savaşı (1914-1918)	1	1	0	100
Türk İnkılabı ve Atatürk İlkeleri	1	0	1	0

Coğrafya-1	S	D	Y	B%
<b>Coğrafya-1</b>	1	1	0	100
Haritalarda Temel Kavramlar	1	1	0	100
Türkiye'de Başlıca Yüzeş Şekilleri	1	0	0	0
Göçler ve Göçlerin Nedenleri	1	0	0	0
Bölge ve Bölge Türleri	1	0	1	0
Afetlerin Genel Özellikleri	1	0	0	0

Felsefe	S	D	Y	B%
<b>Felsefe</b>	1	0	1	0
20. Yüzyıl Felsefesinin Ayıncı Nitelikleri	1	1	0	100
MS 2. Yüzyıl - MS 15. Yüzyıl Felsefesinin Ayıncı Nitelikleri	1	1	0	100
18. Yüzyıl - 19. Yüzyıl Felsefesinin Ayıncı Nitelikleri	1	0	1	0
MS 2. Yüzyıl - MS 15. Yüzyıl Filozoflarının Felsefi Görüşleri	1	1	0	100
Bilgi Felsefesi	1	0	1	0

Din Kül. ve Ahl. Bil.	S	D	Y	B%
<b>Din Kül. ve Ahl. Bil.</b>	1	1	0	100
Din ve İslam	1	1	0	100
Din ve Hayat	1	1	0	100
Hz. Muhammed ve Gençlik	1	1	0	100
Kur'an'da Bazı Kavramlar	1	0	0	0
Anadolu'da İslam	1	1	0	100

Felsefe (Seçmeli)	S	D	Y	B%
<b>Felsefe (Seçmeli)</b>	1	0	0	0
Felsefenin Anlamı	1	0	0	0
Siyaset Felsefesi	1	0	0	0
Bilim Felsefesi	1	0	0	0
MÖ 6. Yüzyıl - MS 2. Yüzyıl Filozoflarının Felsefi Görüşleri	2	0	0	0

### TYT Matematik

Matematik-1	S	D	Y	B%
<b>Matematik-1</b>	1	1	0	100
Rasyonel Sayılar	1	1	0	100
Kökü İfadeler	1	1	0	100
Üslü İfadeler	1	1	0	100
Ondalık Sayılar	1	1	0	100
Tek ve Çift Sayılar	1	1	0	100
Aralık Kavramı ve Basit Eşitsizlikler	1	1	0	100
Birinci Dereceden İki Bilinmeyenli Denklemler	1	1	0	100
EBOB-EKOK	1	1	0	100
Temel Kavramlar ve Sayı Kümeleri	2	1	1	50
Mutlak Değer Özellikleri	1	0	0	0
Küme Kavramı ve Kümelerde İşlemler	1	1	0	100
VERİ	1	1	0	100
Önermeler ve Bileşik Önermeler	1	1	0	100
Grafik Problemleri	1	1	0	100
Fonksiyonlarda İşlemler	1	0	0	0
Rutin Olmayan Problemler	1	0	1	0
Yüzde, Kar-Zarar Problemleri	3	1	0	33
Oran ve Orantı	1	1	0	100
Sayı Problemleri	5	4	0	80
Yaş Problemleri	1	1	0	100
Hareket Problemleri	1	1	0	100
Sayma Yöntemleri	1	0	1	0
OLASILIK	1	1	0	100

Geometri	S	D	Y	B%
<b>Geometri</b>	1	1	0	100
Üçgende Açılar	1	1	0	100
Üçgende Alan	1	1	0	100
Üçgenlerin Benzerliği	1	1	0	100
Dik Üçgen ve Pisagor Teoremi	1	0	0	0
Çokgenler	1	0	0	0
Eşkenar Dörtgen	1	0	0	0
Dikdörtgen	1	0	0	0
Prizmalar	3	2	0	67

### TYT Fen

Fizik	S	D	Y	B%
<b>Fizik</b>	2	2	0	100
Adezyon, Kohezyon, Yüzeş Gerilimi ve Kılcalık	1	1	0	100
Katı, Sıvı, Gaz Basıncı	2	1	1	50
Yay Dalgaları	1	1	0	100
Verim ve Enerji Kaynakları	1	1	0	100
Mercekler	1	1	0	100
<b>Kimya</b>	1	1	0	100
Kimyanın Sembolik Dili	1	1	0	100
Atom Modelleri	1	1	0	100
Zayıf Etkileşimlerin Sınıflandırılması	1	0	1	0
Gazlar	1	1	0	100
Kimyasal Hesaplamalar / Diğer Problem Türleri	1	0	0	0
Koligatif Özellikler	1	0	1	0
ASİTLER, BAZLAR VE TUZLAR	1	0	0	0
<b>Biyoloji</b>	1	1	0	100
GENDEN PROTEİNE	1	1	0	100

**SINAV SONUÇ BELGESİ** **ORJİNAL YAYINLARI TYT DENEME - 2 (1.OTURUM)**

KÜTAHYA / TAVŞANLI / TAVŞANLI HALK EĞİTİMİ MERKEZİ

**DERSLERE GÖRE BAŞARI ANALİZİ**

Öğrenci	Numara	Sınıf
C E	0	

TYT Türkçe				
Türkçe	S	D	Y	B%
Sözcükte Anlam	3	3	0	100
Metne Sözcük Yerleştirme	1	1	0	100
Cümleler Arasındaki Anlam İlişkileri	1	0	1	0
Cümleleri Yorumlama ve Açıklama	1	1	0	100
Parçadaki Cümlelerin İçerik ve Özellikleri	1	1	0	100
Söz Öbeklerinde Anlam	1	1	0	100
Ses Bilgisi - Karma	1	1	0	100
Ad Soyul Sözcükler - Karma	1	0	0	0
Bir Ögeyi Oluşturan Sözcükler	1	1	0	100
Bitişik ve Aynı Yazılan Kelimeler	1	1	0	100
Büyük Harflerin Yazılışı	1	1	0	100
Yazım Kuralları - Karma	1	1	0	100
Noktalama İşaretleri - Karma	1	1	0	100
Virgöl	1	1	0	100
Paragrafta Anlatım Akışını Bozan Cümle	1	1	0	100
Paragrafı İkiye Ayırma	1	1	0	100
Paragrafa Cümle Yerleştirme	1	1	0	100
Paragrafın Yorumlanması	8	4	4	50
Paragrafın Konusu	1	0	1	0
Paragrafta Yardımcı Düşünceler	3	3	0	100
Paragrafta Ana Düşünce (Ana Fikir)	3	3	0	100
Bir Paragrafa Bağlı Çoklu Sorular	6	6	0	100

Puan Türü	Puan	Genel Ort.	Dereceler				
			Snf	Kurum	İlçe	İl	Genel
TYT	▼ 282,110	305,590	8	18	378	699	11452
Puanı Hesaplanan:			25	474	889	17405	
Katılımlar:			10	25	474	891	17777

TYT Sosyal				
Tarih-1	S	D	Y	B%
Boylardan Devlete	1	1	0	100
İslamiyet'in Doğduğu Dönemde Dünya	1	1	0	100
Fetih ve Fatih	1	0	0	0
I. Dünya Savaşı (1914-1918)	1	0	0	0
Türk İnkılabı ve Atatürk İlkeleri	1	1	0	100
Coğrafya-1				
Coğrafya-1	S	D	Y	B%
Haritalarda Temel Kavramlar	1	1	0	100
Türkiye'de Başlıca Yüzev Şekilleri	1	0	0	0
Göçler ve Göçlerin Nedenleri	1	0	0	0
Bölge ve Bölge Türleri	1	0	1	0
Afetlerin Genel Özellikleri	1	1	0	100
Felsefe				
Felsefe	S	D	Y	B%
20. Yüzyıl Felsefesinin Ayrıcı Nitelikleri	1	0	0	0
MS 2. Yüzyıl - MS 15. Yüzyıl Felsefesinin Ayrıcı Nitelikleri	1	1	0	100
18. Yüzyıl - 19. Yüzyıl Felsefesinin Ayrıcı Nitelikleri	1	0	1	0
MS 2. Yüzyıl - MS 15. Yüzyıl Filozoflarının Felsefi Görüşleri	1	0	1	0
Bilgi Felsefesi	1	0	0	0
Din Kült. ve Ahl. Bil.				
Din Kült. ve Ahl. Bil.	S	D	Y	B%
Din ve İslam	1	0	0	0
Din ve Hayat	1	0	1	0
Hz. Muhammed ve Gençlik	1	1	0	100
Kur'an'da Bazı Kavramlar	1	1	0	100
Anadolu'da İslam	1	1	0	100
Felsefe (Seçmeli)				
Felsefe (Seçmeli)	S	D	Y	B%
Felsefenin Anlamı	1	0	0	0
Siyaset Felsefesi	1	0	0	0
Bilim Felsefesi	1	0	0	0
MÖ 6. Yüzyıl - MS 2. Yüzyıl Filozoflarının Felsefi Görüşleri	2	0	0	0

Ders	Soru	Doğru	Yanlış	Net	Başarı %	Sınıf Ort.	Kurum Ort.	Genel Ort.
Türkçe	40	33	6	31,50	79	▲ 28,62	▲ 26,10	▲ 24,37
Tarih-1	5	3	0	3,00	60	▲ 2,85	▲ 2,45	▲ 2,67
Coğrafya-1	5	2	1	1,75	35	▼ 2,10	▼ 2,36	▼ 2,17
Felsefe	5	1	2	0,50	10	▼ 2,05	▼ 1,81	▼ 2,14
Din Kült. ve Ahl. Bil.	5	3	1	2,75	55	▼ 3,00	▼ 3,21	▼ 3,24
Felsefe (Seçmeli)	5	0	0	0,00	0	◆ 0,00	◆ 0,00	◆ 0,00
TYT Sosyal	20	9	4	8,00	40	▼ 10,00	▼ 9,83	▼ 10,22
Matematik-1	30	9	3	8,25	28	▼ 15,92	▼ 13,93	▼ 13,10
Geometri	10	0	0	0,00	0	▼ 2,25	▼ 1,82	▼ 1,63
TYT Matematik	40	9	3	8,25	21	▼ 18,18	▼ 15,75	▼ 14,72
<b>Toplam:</b>	<b>120</b>	<b>51</b>	<b>13</b>	<b>47,75</b>	<b>40</b>	<b>▼ 66,25</b>	<b>▼ 59,72</b>	<b>▼ 56,12</b>

Soru No	1234567890123456789012345678901234567890
---------	--

TYT Türkçe	DDAEaCBDB ACABAECDEcDBdeECbAEDEdBEEEAEBD
Cevap Anahtarı	B DDAECCBDBBACABAECDEBDBACECCAEDAEABEEEAEBD

TYT Sosyal	ABB D AdC bdED Ec
Cevap Anahtarı	B CAABBDDACCBEABEDDEBECEBC

TYT Matematik	D DcD BC dEa D B B
Cevap Anahtarı	B DEBDBDBCAEEBEEEDDDADDBBBBCABBCCEDBDADECDA

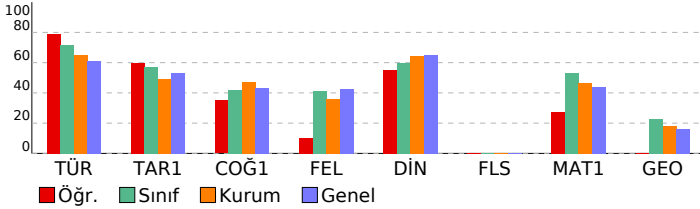

TYT Matematik				
Matematik-1	S	D	Y	B%
Rasyonel Sayılar	1	0	1	0
Kökü ifadeler	1	1	0	100
Üslü ifadeler	1	0	0	0
Ondalık Sayılar	1	1	0	100
Tek ve Çift Sayılar	1	1	0	100
Aralık Kavramı ve Basit Eşitsizlikler	1	1	0	100
Birinci Dereceden İki Bilinmeyenli Denklemler	1	1	0	100
EBOB-EKOK	1	0	0	0
Temel Kavramlar ve Sayı Kümeleri	2	0	0	0
Mutlak Değer Özellikleri	1	0	0	0
Küme Kavramı ve Kümelerde İşlemler	1	0	0	0
VERİ	1	0	1	0
Önermeler ve Bileşik Önermeler	1	0	0	0
Grafik Problemleri	1	1	0	100
Fonksiyonlarda İşlemler	1	0	0	0
Rutin Olmayan Problemler	1	0	0	0
Yüzde, Kar-Zarar Problemleri	3	0	0	0
Oran ve Orantı	1	1	0	100
Sayı Problemleri	5	0	0	0
Yaş Problemleri	1	1	0	100
Hareket Problemleri	1	0	0	0
Sayma Yöntemleri	1	1	0	100
OLASILIK	1	0	1	0
Geometri				
Geometri	S	D	Y	B%
Üçgende Açılar	1	0	0	0
Üçgende Alan	1	0	0	0
Üçgenlerin Benzerliği	1	0	0	0
Dik Üçgen ve Pisagor Teoremi	1	0	0	0
Çokgenler	1	0	0	0
Eşkenar Dörtgen	1	0	0	0
Dikdörtgen	1	0	0	0
Prizmalar	3	0	0	0

SINAV SONUÇ BELGESİ							
KÜTAHYA / TAVŞANLI / TAVŞANLI HALK EĞİTİMİ MERKEZİ							
Öğrenci				Numara		Sınıf	
F				0			
Puan Türü	Puan	Genel Ort.	Dereceler				
			Snf	Kurum	İlçe	İl	Genel
TYT	▲ 348,560	305,590	6	12	238	431	5843
Puanı Hesaplanan:			25	474	889	17405	
Katılımlar:			10	25	474	891	17777

Ders	Soru	Doğru	Yanlış	Net	Başarı %	Sınıf Ort.	Kurum Ort.	Genel Ort.
Türkçe	40	32	8	30,00	75	▲ 28,62	▲ 26,10	▲ 24,37
Tarih-1	5	0	0	0,00	0	▼ 2,85	▼ 2,45	▼ 2,67
Coğrafya-1	5	3	0	3,00	60	▲ 2,10	▲ 2,36	▲ 2,17
Felsefe	5	2	3	1,25	25	▼ 2,05	▼ 1,81	▼ 2,14
Din Kül. ve Ahl. Bil.	5	3	2	2,50	50	▼ 3,00	▼ 3,21	▼ 3,24
Felsefe (Seçmeli)	5	0	0	0,00	0	◆ 0,00	◆ 0,00	◆ 0,00
TYT Sosyal	20	8	5	6,75	34	▼ 10,00	▼ 9,83	▼ 10,22
Matematik-1	30	16	2	15,50	52	▼ 15,92	▲ 13,93	▲ 13,10
Geometri	10	3	0	3,00	30	▲ 2,25	▲ 1,82	▲ 1,63
TYT Matematik	40	19	2	18,50	46	▲ 18,18	▲ 15,75	▲ 14,72
Fizik	7	5	2	4,50	64	▲ 3,52	▲ 3,01	▲ 2,57
Kimya	7	5	0	5,00	71	▲ 3,10	▲ 2,72	▲ 2,05
Biyoloji	6	5	1	4,75	79	▲ 2,82	▲ 2,31	▲ 2,18
TYT Fen	20	15	3	14,25	71	▲ 9,45	▲ 8,04	▲ 6,80
<b>Toplam:</b>	<b>120</b>	<b>74</b>	<b>18</b>	<b>69,50</b>	<b>58</b>	<b>▲ 66,25</b>	<b>▲ 59,72</b>	<b>▲ 56,12</b>

Soru No	1234567890123456789012345678901234567890
TYT Türkçe	eeAECCBDBdbCABAECDEdDBeCEbCGeDEABEEEAEBD
Cevap Anahtarı	B DDAECCBDBBACABAECDEBDBACECCAEEDEABEEEAEBD
TYT Sosyal	D ACCDaAcEdeEc
Cevap Anahtarı	B CAABBDDACCBEABEDDEBECEBC
TYT Matematik	DEBDDcCA B DD De BC BC A CD
Cevap Anahtarı	B DEDBDBCAEEBEEEDDADDBBCCABCCEDBDAECDA
TYT Fen	EDEeDdADCADE ECdDCE
Cevap Anahtarı	B EDECDEADCADEDEBECADCE

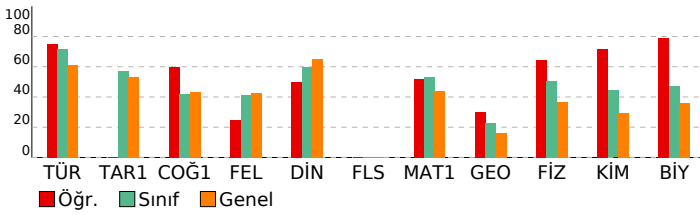

## ORJİNAL YAYINLARI TYT DENEME - 2 (1.OTURUM)

### DERSLERE GÖRE BAŞARI ANALİZİ

TYT Türkçe	S	D	Y	B%
<b>Türkçe</b>	3	2	1	67
Sözcükte Anlam	1	0	1	0
Metne Sözcük Yerleştirme	1	1	0	100
Cümleler Arasındaki Anlam İlişkileri	1	1	0	100
Cümleli Yorumlama ve Açıklama	1	1	0	100
Parçadaki Cümlelerin İçerik ve Özellikleri	1	0	1	0
Söz Öbeklerinde Anlam	1	1	0	100
Ses Bilgisi - Karma	1	1	0	100
Ad Soylu Sözcükler - Karma	1	0	1	0
Bir Ögeyi Oluşturan Sözcükler	1	1	0	100
Bitişik ve Aynı Yazılan Kelimeler	1	1	0	100
Büyük Harflerin Yazılışı	1	1	0	100
Yazım Kuralları - Karma	1	1	0	100
Noktalama İşaretleri - Karma	1	1	0	100
Virgöl	1	1	0	100
Paragrafta Anlatım Akışı Bozan Cümle	1	1	0	100
Paragrafı İkiye Ayırma	1	1	0	100
Paragrafa Cümle Yerleştirme	1	1	0	100
Paragrafın Yorumlanması	8	5	3	63
Paragrafın Konusu	1	1	0	100
Paragrafta Yardımcı Düşünceler	3	3	0	100
Paragrafta Ana Düşünce (Ana Fikir)	3	2	1	67
Bir Paragrafa Bağlı Çoklu Sorular	6	6	0	100

### TYT Sosyal

Tarih-1	S	D	Y	B%
<b>Tarih-1</b>	1	0	0	0
Boylardan Devlete	1	0	0	0
İslamiyet'in Doğduğu Dönemde Dünya	1	0	0	0
Fetih ve Fatih	1	0	0	0
I. Dünya Savaşı (1914-1918)	1	0	0	0
Türk İnkılabı ve Atatürk İlkeleri	1	0	0	0

### Coğrafya-1

Coğrafya-1	S	D	Y	B%
<b>Coğrafya-1</b>	1	1	0	100
Haritalarda Temel Kavramlar	1	1	0	100
Türkiye'de Başlıca Yüzeş Şekilleri	1	0	0	0
Göçler ve Göçlerin Nedenleri	1	0	0	0
Bölge ve Bölge Türleri	1	1	0	100
Afetlerin Genel Özellikleri	1	1	0	100

### Felsefe

Felsefe	S	D	Y	B%
<b>Felsefe</b>	20	10	1	0
20. Yüzyıl Felsefesinin Ayıncı Nitelikleri	1	1	0	100
MS 2. Yüzyıl - MS 15. Yüzyıl Felsefesinin Ayıncı Nitelikleri	1	1	0	100
18. Yüzyıl - 19. Yüzyıl Felsefesinin Ayıncı Nitelikleri	1	0	1	0
MS 2. Yüzyıl - MS 15. Yüzyıl Filozoflarının Felsefi Görüşleri	1	1	0	100
Bilgi Felsefesi	1	0	1	0

### Din Kül. ve Ahl. Bil.

Din Kül. ve Ahl. Bil.	S	D	Y	B%
<b>Din Kül. ve Ahl. Bil.</b>	1	0	1	0
Din ve İslam	1	0	1	0
Din ve Hayat	1	0	1	0
Hz. Muhammed ve Gençlik	1	1	0	100
Kur'an'da Bazı Kavramlar	1	1	0	100
Anadolu'da İslam	1	1	0	100

### Felsefe (Seçmeli)

Felsefe (Seçmeli)	S	D	Y	B%
<b>Felsefe (Seçmeli)</b>	1	0	0	0
Felsefenin Anlamı	1	0	0	0
Siyaset Felsefesi	1	0	0	0
Bilim Felsefesi	1	0	0	0
MÖ 6. Yüzyıl - MS 2. Yüzyıl Filozoflarının Felsefi Görüşleri	2	0	0	0

### TYT Matematik

#### Matematik-1

Matematik-1	S	D	Y	B%
<b>Matematik-1</b>	1	1	0	100
Rasyonel Sayılar	1	1	0	100
Kökü İfadeler	1	1	0	100
Üslü İfadeler	1	1	0	100
Ondaklı Sayılar	1	1	0	100
Tek ve Çift Sayılar	1	0	1	0
Aralık Kavramı ve Basit Eşitsizlikler	1	1	0	100
Birinci Dereceden İki Bilinmeyenli Denklemler	1	1	0	100
EBOB-EKOK	1	1	0	100
Temel Kavramlar ve Sayı Kümeleri	2	1	0	50
Mutlak Değer Özellikleri	1	1	0	100
Küme Kavramı ve Kümelerde İşlemler	1	0	0	0
VERİ	1	1	0	100
Önermeler ve Bileşik Önermeler	1	1	0	100
Grafik Problemleri	1	0	0	0
Fonksiyonlarda İşlemler	1	0	0	0
Rutin Olmayan Problemler	1	0	0	0
Yüzde, Kar-Zarar Problemleri	3	2	0	67
Oran ve Orantı	1	0	0	0
Sayı Problemleri	5	2	0	40
Yaş Problemleri	1	1	0	100
Hareket Problemleri	1	0	1	0
Sayma Yöntemleri	1	0	0	0
OLASILIK	1	0	0	0

#### Geometri

Geometri	S	D	Y	B%
<b>Geometri</b>	1	0	0	0
Üçgende Açılar	1	0	0	0
Üçgende Alan	1	1	0	100
Üçgenlerin Benzerliği	1	0	0	0
Dik Üçgen ve Pisagor Teoremi	1	0	0	0
Çokgenler	1	1	0	100
Eşkenar Dörtgen	1	0	0	0
Dikdörtgen	1	0	0	0
Prizmalar	3	1	0	33

### TYT Fen

Fizik	S	D	Y	B%
<b>Fizik</b>	2	1	1	50
Adezyon, Kohezyon, Yüzeş Gerilimi ve Kılcalık	1	1	0	100
Katı, Sıvı, Gaz Basıncı	1	1	0	100
Yay Dalgaları	2	2	0	100
Verim ve Enerji Kaynakları	1	1	0	100
Mercekler	1	0	1	0

#### Kimya

Kimya	S	D	Y	B%
<b>Kimya</b>	1	1	0	100
Kimyanın Sembolik Dili	1	1	0	100
Atom Modelleri	1	1	0	100
Zayıf Etkileşimlerin Sınıflandırılması	1	1	0	100
Gazlar	1	1	0	100
Kimyasal Hesaplamalar / Diğer Problem Türleri	1	0	0	0
Koligatif Özellikler	1	1	0	100
ASİTLER, BAZLAR VE TUZLAR	1	0	0	0
<b>Biyoloji</b>	1	0	1	0
GENDEN PROTEİNE	1	0	1	0

SINAV SONUÇ BELGESİ							
KÜTAHYA / TAVŞANLI / TAVŞANLI HALK EĞİTİMİ MERKEZİ							
Öğrenci				Numara		Sınıf	
MİRZA MUSLU				0			
Puan Türü	Puan	Genel Ort.	Dereceler				
			Snf	Kurum	İlçe	İl	Genel
TYT	▲ 413,693	305,590	2	3	55	97	1177
Puanı Hesaplanan:			25	474	889	17405	
Katılımlar:			10	25	474	891	17777

Ders	Soru	Doğru	Yanlış	Net	Başarı %	Sınıf Ort.	Kurum Ort.	Genel Ort.
Türkçe	40	31	9	28,75	72	▲ 28,62	▲ 26,10	▲ 24,37
Tarih-1	5	4	1	3,75	75	▲ 2,85	▲ 2,45	▲ 2,67
Coğrafya-1	5	4	0	4,00	80	▲ 2,10	▲ 2,36	▲ 2,17
Felsefe	5	4	1	3,75	75	▲ 2,05	▲ 1,81	▲ 2,14
Din Kül. ve Ahl. Bil.	5	4	1	3,75	75	▲ 3,00	▲ 3,21	▲ 3,24
Felsefe (Seçmeli)	5	0	0	0,00	0	◆ 0,00	◆ 0,00	◆ 0,00
TYT Sosyal	20	16	3	15,25	76	▲ 10,00	▲ 9,83	▲ 10,22
Matematik-1	30	27	2	26,50	88	▲ 15,92	▲ 13,93	▲ 13,10
Geometri	10	6	3	5,25	53	▲ 2,25	▲ 1,82	▲ 1,63
TYT Matematik	40	33	5	31,75	79	▲ 18,18	▲ 15,75	▲ 14,72
Fizik	7	5	2	4,50	64	▲ 3,52	▲ 3,01	▲ 2,57
Kimya	7	6	0	6,00	86	▲ 3,10	▲ 2,72	▲ 2,05
Biyoloji	6	5	1	4,75	79	▲ 2,82	▲ 2,31	▲ 2,18
TYT Fen	20	16	3	15,25	76	▲ 9,45	▲ 8,04	▲ 6,80
<b>Toplam:</b>	<b>120</b>	<b>96</b>	<b>20</b>	<b>91,00</b>	<b>76</b>	<b>▲ 66,25</b>	<b>▲ 59,72</b>	<b>▲ 56,12</b>

Soru No	1234567890123456789012345678901234567890
TYT Türkçe	DDAEaCBDBdCABAECDEdeBdCEbCeEDEABEEEAAGBD
Cevap Anahtarı	B DDAECCBDBBACABAECDEBDBACECCAEEDEABEEEAEBD
TYT Sosyal	CAeBB DDACCBAABEDcEB
Cevap Anahtarı	B CAABBDDACCBEABEDDEBECEBC
TYT Matematik	DEBDDBCAEEcEEDDDAbDDBBCCABBC Ec aADECDe
Cevap Anahtarı	B DEBDDBCAEEBEEDDDADDBBCCABBCCEBDADECDA
TYT Fen	EDEbDdAdCAED ECADbE
Cevap Anahtarı	B EDECDEADCAEDBEACDCE

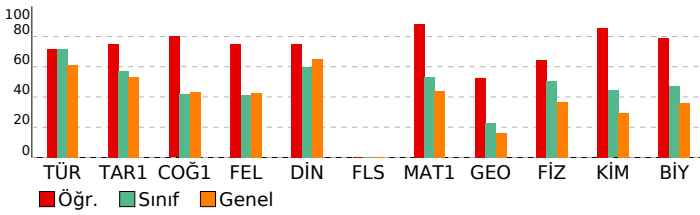

## ORJİNAL YAYINLARI TYT DENEME - 2 (1.OTURUM)

### DERSLERE GÖRE BAŞARI ANALİZİ

TYT Türkçe	S	D	Y	B%
<b>Türkçe</b>				
Sözcükte Anlam	3	3	0	100
Metne Sözcük Yerleştirme	1	1	0	100
Cümleler Arasındaki Anlam İlişkileri	1	0	1	0
Cümleli Yorumlama ve Açıklama	1	1	0	100
Parçadaki Cümlelerin İçerik ve Özellikleri	1	0	1	0
Söz Öbeklerinde Anlam	1	1	0	100
Ses Bilgisi - Karma	1	1	0	100
Ad Soylu Sözcükler - Karma	1	0	1	0
Bir Ögeyi Oluşturan Sözcükler	1	1	0	100
Bitişik ve Ayrı Yazılan Kelimeler	1	1	0	100
Büyük Harflerin Yazılışı	1	1	0	100
Yazım Kuralları - Karma	1	1	0	100
Noktalama İşaretleri - Karma	1	1	0	100
Virgöl	1	1	0	100
Paragrafta Anlatım Akışını Bozan Cümle	1	1	0	100
Paragrafı İkiye Ayırma	1	1	0	100
Paragrafa Cümle Yerleştirme	1	1	0	100
Paragrafın Yorumlanması	8	4	4	50
Paragrafın Konusu	1	1	0	100
Paragrafta Yardımcı Düşünceler	3	3	0	100
Paragrafta Ana Düşünce (Ana Fikir)	3	2	1	67
Bir Paragrafa Bağlı Çoklu Sorular	6	5	1	83
<b>TYT Sosyal</b>				
<b>Tarih-1</b>				
Boylardan Devlete	1	1	0	100
İslamiyet'in Doğduğu Dönemde Dünya	1	1	0	100
Fetih ve Fatih	1	1	0	100
I. Dünya Savaşı (1914-1918)	1	1	0	100
Türk İnkılabı ve Atatürk İlkeleri	1	0	1	0
<b>Coğrafya-1</b>				
Haritalarda Temel Kavramlar	1	1	0	100
Türkiye'de Başlıca Yüzeş Şekilleri	1	1	0	100
Göçler ve Göçlerin Nedenleri	1	0	0	0
Bölge ve Bölge Türleri	1	1	0	100
Afetlerin Genel Özellikleri	1	1	0	100
<b>Felsefe</b>				
20. Yüzyıl Felsefesinin Ayıncı Nitelikleri	1	0	1	0
MS 2. Yüzyıl - MS 15. Yüzyıl Felsefesinin Ayıncı Nitelikleri	1	1	0	100
18. Yüzyıl - 19. Yüzyıl Felsefesinin Ayıncı Nitelikleri	1	1	0	100
MS 2. Yüzyıl - MS 15. Yüzyıl Filozoflarının Felsefi Görüşleri	1	1	0	100
Bilgi Felsefesi	1	1	0	100
<b>Din Kül. ve Ahl. Bil.</b>				
Din ve İslam	1	0	1	0
Din ve Hayat	1	1	0	100
Hz. Muhammed ve Gençlik	1	1	0	100
Kur'an'da Bazı Kavramlar	1	1	0	100
Anadolu'da İslam	1	1	0	100
<b>Felsefe (Seçmeli)</b>				
Felsefenin Anlamı	1	0	0	0
Siyaset Felsefesi	1	0	0	0
Bilim Felsefesi	1	0	0	0
MÖ 6. Yüzyıl - MS 2. Yüzyıl Filozoflarının Felsefi Görüşleri	2	0	0	0
<b>TYT Matematik</b>				
<b>Matematik-1</b>				
Rasyonel Sayılar	1	1	0	100
Kökü İfadeler	1	1	0	100
Üslü İfadeler	1	1	0	100
Ondaklı Sayılar	1	1	0	100
Tek ve Çift Sayılar	1	1	0	100
Aralık Kavramı ve Basit Eşitsizlikler	1	1	0	100
Birinci Dereceden İki Bilinmeyenli Denklemler	1	1	0	100
EBOB-EKOK	1	1	0	100
Temel Kavramlar ve Sayı Kümeleri	2	2	0	100
Mutlak Değer Özellikleri	1	1	0	100
Küme Kavramı ve Kümelerde İşlemler	1	1	0	100
VERİ	1	0	1	0
Önermeler ve Bileşik Önermeler	1	1	0	100
Grafik Problemleri	1	0	1	0
Fonksiyonlarda İşlemler	1	1	0	100
Rutin Olmayan Problemler	1	1	0	100
Yüzde, Kar-Zarar Problemleri	3	3	0	100
Oran ve Orantı	1	1	0	100
Sayı Problemleri	5	4	0	80
Yaş Problemleri	1	1	0	100
Hareket Problemleri	1	1	0	100
Sayma Yöntemleri	1	1	0	100
OLASILIK	1	1	0	100
<b>Geometri</b>				
Üçgende Açılar	1	1	0	100
Üçgende Alan	1	1	0	100
Üçgenlerin Benzerliği	1	1	0	100
Dik Üçgen ve Pisagor Teoremi	1	0	0	0
Çokgenler	1	1	0	100
Eşkenar Dörtgen	1	0	1	0
Dikdörtgen	1	0	1	0
Prizmalar	3	2	1	67
<b>TYT Fen</b>				
<b>Fizik</b>				
Adezyon, Kohezyon, Yüzeş Gerilimi ve Kılcalık	2	1	1	50
Katı, Sıvı, Gaz Basıncı	1	1	0	100
Yay Dalgaları	2	2	0	100
Verim ve Enerji Kaynakları	1	1	0	100
Mercekler	1	0	1	0
<b>Kimya</b>				
Kimyanın Sembolik Dili	1	1	0	100
Atom Modelleri	1	1	0	100
Zayıf Etkileşimlerin Sınıflandırılması	1	1	0	100
Gazlar	1	1	0	100
Kimyasal Hesaplamalar / Diğer Problem Türleri	1	0	0	0
Koligatif Özellikler	1	1	0	100
ASİTLER, BAZLAR VE TUZLAR	1	1	0	100
<b>Biyoloji</b>				
GENDEN PROTEİNE	1	1	0	100

SINAV SONUÇ BELGESİ							
KÜTAHYA / TAVŞANLI / TAVŞANLI HALK EĞİTİMİ MERKEZİ							
Öğrenci				Numara		Sınıf	
S D				0			
Puan Türü	Puan	Genel Ort.	Dereceler				
			Snf	Kurum	İlçe	İl	Genel
TYT	▲ 433,998	305,590	1	1	27	47	426
Puanı Hesaplanan:			25	474	889	17405	
Katılımlar:			10	25	474	891	17777

Ders	Soru	Doğru	Yanlış	Net	Başarı %	Sınıf Ort.	Kurum Ort.	Genel Ort.
Türkçe	40	36	3	35,25	88	▲ 28,62	▲ 26,10	▲ 24,37
Tarih-1	5	5	0	5,00	100	▲ 2,85	▲ 2,45	▲ 2,67
Coğrafya-1	5	3	1	2,75	55	▲ 2,10	▲ 2,36	▲ 2,17
Felsefe	5	3	2	2,50	50	▲ 2,05	▲ 1,81	▲ 2,14
Din Kül. ve Ahl. Bil.	5	3	2	2,50	50	▼ 3,00	▼ 3,21	▼ 3,24
Felsefe (Seçmeli)	5	0	0	0,00	0	◆ 0,00	◆ 0,00	◆ 0,00
TYT Sosyal	20	14	5	12,75	64	▲ 10,00	▲ 9,83	▲ 10,22
Matematik-1	30	28	1	27,75	93	▲ 15,92	▲ 13,93	▲ 13,10
Geometri	10	7	1	6,75	68	▲ 2,25	▲ 1,82	▲ 1,63
TYT Matematik	40	35	2	34,50	86	▲ 18,18	▲ 15,75	▲ 14,72
Fizik	7	4	1	3,75	54	▲ 3,52	▲ 3,01	▲ 2,57
Kimya	7	6	1	5,75	82	▲ 3,10	▲ 2,72	▲ 2,05
Biyoloji	6	6	0	6,00	100	▲ 2,82	▲ 2,31	▲ 2,18
TYT Fen	20	16	2	15,50	78	▲ 9,45	▲ 8,04	▲ 6,80
<b>Toplam:</b>	<b>120</b>	<b>101</b>	<b>12</b>	<b>98,00</b>	<b>82</b>	<b>▲ 66,25</b>	<b>▲ 59,72</b>	<b>▲ 56,12</b>

Soru No	1234567890123456789012345678901234567890
TYT Türkçe	DDAqCdBD BqCABAECDEBDBACECCAEDAEBEEAEBD
Cevap Anahtarı	B DDAECCBDBBACABAECDEBDBACECCAEDAEBEEAEBD
TYT Sosyal	CAABBaD ACCBAeBEDcEd
Cevap Anahtarı	B CAABBDDACCBEABEDDEBECEBC
TYT Matematik	DEdCDDBCAE BEEDDDADDBBCCABBCCE BDcDECD
Cevap Anahtarı	B DEdBDDBCAEEBEEDDDADDBBCCABBCCEDEBDAECDA
TYT Fen	Ee CD ADCADEDeECADCE
Cevap Anahtarı	B EDECEADCADEDEBEACDCE

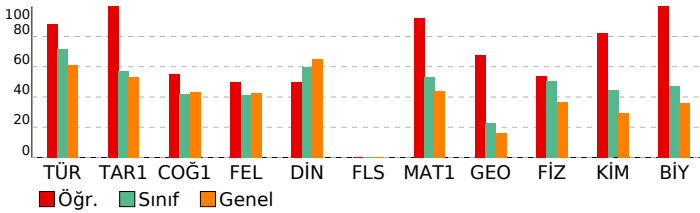

## ORJİNAL YAYINLARI TYT DENEME - 2 (1.OTURUM)

### DERSLERE GÖRE BAŞARI ANALİZİ

TYT Türkçe	S	D	Y	B%
<b>Türkçe</b>	3	2	1	67
Sözcükte Anlam	1	1	0	100
Metne Sözcük Yerleştirme	1	1	0	100
Cümleler Arasındaki Anlam İlişkileri	1	1	0	100
Cümleleyi Yorumlama ve Açıklama	1	0	1	0
Parçadaki Cümlelerin İçerik ve Özellikleri	1	0	1	0
Söz Öbeklerinde Anlam	1	1	0	100
Ses Bilgisi - Karma	1	1	0	100
Ad Soylu Sözcükler - Karma	1	1	0	100
Bir Ögeyi Oluşturan Sözcükler	1	1	0	100
Bitişik ve Aynı Yazılan Kelimeler	1	1	0	100
Büyük Harflerin Yazılışı	1	0	0	0
Yazım Kuralları - Karma	1	1	0	100
Noktalama İşaretleri - Karma	1	1	0	100
Virgöl	1	1	0	100
Paragrafta Anlatım Akışı Bozan Cümle	1	1	0	100
Paragrafı İkiye Ayırma	1	1	0	100
Paragrafa Cümle Yerleştirme	1	1	0	100
Paragrafın Yorumlanması	8	8	0	100
Paragrafın Konusu	1	1	0	100
Paragrafta Yardımcı Düşünceler	3	3	0	100
Paragrafta Ana Düşünce (Ana Fikir)	3	3	0	100
Bir Paragrafa Bağlı Çoklu Sorular	6	6	0	100

TYT Sosyal	S	D	Y	B%
<b>Tarih-1</b>	1	1	0	100
Boylardan Devlete	1	1	0	100
İslamiyet'in Doğduğu Dönemde Dünya	1	1	0	100
Fetih ve Fatih	1	1	0	100
I. Dünya Savaşı (1914-1918)	1	1	0	100
Türk İnkılabı ve Atatürk İlkeleri	1	1	0	100
<b>Coğrafya-1</b>	1	1	0	100
Haritalarda Temel Kavramlar	1	1	0	100
Türkiye'de Başlıca Yüzeş Şekilleri	1	0	0	0
Göçler ve Göçlerin Nedenleri	1	0	1	0
Bölge ve Bölge Türleri	1	1	0	100
Afetlerin Genel Özellikleri	1	1	0	100
<b>Felsefe</b>	1	1	0	100
20. Yüzyıl Felsefesinin Ayıncı Nitelikleri	1	0	1	0
MS 2. Yüzyıl - MS 15. Yüzyıl Felsefesinin Ayıncı Nitelikleri	1	1	0	100
18. Yüzyıl - 19. Yüzyıl Felsefesinin Ayıncı Nitelikleri	1	1	0	100
MS 2. Yüzyıl - MS 15. Yüzyıl Filozoflarının Felsefi Görüşleri	1	0	1	0
Bilgi Felsefesi	1	1	0	100
<b>Din Kül. ve Ahl. Bil.</b>	1	1	0	100
Din ve İslam	1	0	1	0
Din ve Hayat	1	0	1	0
Hz. Muhammed ve Gençlik	1	1	0	100
Kur'an'da Bazı Kavramlar	1	1	0	100
Anadolu'da İslam	1	1	0	100
<b>Felsefe (Seçmeli)</b>	1	0	0	0
Felsefenin Anlamı	1	0	0	0
Siyaset Felsefesi	1	0	0	0
Bilim Felsefesi	1	0	0	0
MÖ 6. Yüzyıl - MS 2. Yüzyıl Filozoflarının Felsefi Görüşleri	2	0	0	0

TYT Matematik	S	D	Y	B%
<b>Matematik-1</b>	1	0	1	0
Rasyonel Sayılar	1	0	1	0
Kökü İfadeler	1	1	0	100
Üslü İfadeler	1	1	0	100
Ondalık Sayılar	1	1	0	100
Tek ve Çift Sayılar	1	1	0	100
Aralık Kavramı ve Basit Eşitsizlikler	1	1	0	100
Birinci Dereceden İki Bilinmeyenli Denklemler	1	1	0	100
EBOB-EKOK	1	1	0	100
Temel Kavramlar ve Sayı Kümeleri	2	2	0	100
Mutlak Değer Özellikleri	1	1	0	100
Küme Kavramı ve Kümelerde İşlemler	1	1	0	100
VERİ	1	1	0	100
Önermeler ve Bileşik Önermeler	1	1	0	100
Grafik Problemleri	1	1	0	100
Fonksiyonlarda İşlemler	1	0	0	0
Rutin Olmayan Problemler	1	1	0	100
Yüzde, Kar-Zarar Problemleri	3	3	0	100
Oran ve Orantı	1	1	0	100
Sayı Problemleri	5	5	0	100
Yaş Problemleri	1	1	0	100
Hareket Problemleri	1	1	0	100
Sayma Yöntemleri	1	1	0	100
OLASILIK	1	1	0	100
<b>Geometri</b>	1	1	0	100
Üçgende Açılar	1	1	0	100
Üçgende Alan	1	1	0	100
Üçgenlerin Benzerliği	1	1	0	100
Dik Üçgen ve Pisagor Teoremi	1	1	0	100
Çokgenler	1	1	0	100
Eşkenar Dörtgen	1	0	0	0
Dikdörtgen	1	0	0	0
Prizmalar	3	2	1	67

TYT Fen	S	D	Y	B%
<b>Fizik</b>	2	1	0	50
Adezyon, Kohezyon, Yüzeş Gerilimi ve Kılcalık	1	1	0	100
Katı, Sıvı, Gaz Basıncı	1	1	0	100
Yay Dalgaları	2	1	1	50
Verim ve Enerji Kaynakları	1	1	0	100
Mercekler	1	0	0	0
<b>Kimya</b>	1	1	0	100
Kimyanın Sembolik Dili	1	1	0	100
Atom Modelleri	1	1	0	100
Zayıf Etkileşimlerin Sınıflandırılması	1	1	0	100
Gazlar	1	1	0	100
Kimyasal Hesaplamalar / Diğer Problem Türleri	1	0	1	0
Koligatif Özellikler	1	1	0	100
ASİTLER, BAZLAR VE TUZLAR	1	1	0	100
<b>Biyoloji</b>	1	1	0	100
GENDEN PROTEİNE	1	1	0	100

SINAV SONUÇ BELGESİ							
KÜTAHYA / TAVŞANLI / TAVŞANLI HALK EĞİTİMİ MERKEZİ							
Öğrenci				Numara		Sınıf	
SAVAŞ				0			
Puan Türü	Puan	Genel Ort.	Dereceler				
			Snf	Kurum	İlçe	İl	Genel
TYT	▲ 357,858	305,590	4	9	207	375	5039
Puanı Hesaplanan:			25	474	889	17405	
Katılımlar:			10	25	474	891	17777

Ders	Soru	Doğru	Yanlış	Net	Başarı %	Sınıf Ort.	Kurum Ort.	Genel Ort.
Türkçe	40	30	7	28,25	71	▼ 28,62	▲ 26,10	▲ 24,37
Tarih-1	5	3	1	2,75	55	▼ 2,85	▲ 2,45	▲ 2,67
Coğrafya-1	5	3	0	3,00	60	▲ 2,10	▲ 2,36	▲ 2,17
Felsefe	5	4	1	3,75	75	▲ 2,05	▲ 1,81	▲ 2,14
Din Kül. ve Ahl. Bil.	5	3	2	2,50	50	▼ 3,00	▼ 3,21	▼ 3,24
Felsefe (Seçmeli)	5	0	0	0,00	0	◆ 0,00	◆ 0,00	◆ 0,00
TYT Sosyal	20	13	4	12,00	60	▲ 10,00	▲ 9,83	▲ 10,22
Matematik-1	30	18	1	17,75	59	▲ 15,92	▲ 13,93	▲ 13,10
Geometri	10	0	0	0,00	0	▼ 2,25	▼ 1,82	▼ 1,63
TYT Matematik	40	18	1	17,75	44	▼ 18,18	▲ 15,75	▲ 14,72
Fizik	7	6	0	6,00	86	▲ 3,52	▲ 3,01	▲ 2,57
Kimya	7	4	1	3,75	54	▲ 3,10	▲ 2,72	▲ 2,05
Biyoloji	6	5	1	4,75	79	▲ 2,82	▲ 2,31	▲ 2,18
TYT Fen	20	15	2	14,50	73	▲ 9,45	▲ 8,04	▲ 6,80
<b>Toplam:</b>	<b>120</b>	<b>76</b>	<b>14</b>	<b>72,50</b>	<b>60</b>	<b>▲ 66,25</b>	<b>▲ 59,72</b>	<b>▲ 56,12</b>

Soru No	1234567890123456789012345678901234567890
TYT Türkçe	bDEACcdABBCBADCDEBCCADEbBBE A EAccEBD
Cevap Anahtarı	A DDEACCAEABBCBADCDEBCCADECBBEDEAAEEEBD
TYT Sosyal	BaC AA CDECdABDBaEe
Cevap Anahtarı	A BBCCAADBCECBABDBEEDCCBEE
TYT Matematik	BD B EDD EcADEA CCB A BB E
Cevap Anahtarı	A BDDDBCDEDDDEBADEADBCBDBBBCCBEECDBDADEDA
TYT Fen	CEDEAD DAED cAbCEDC
Cevap Anahtarı	A CEDEADEDAEDBCDAECEDC

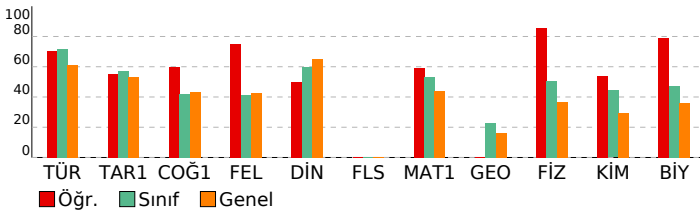

## ORJİNAL YAYINLARI TYT DENEME - 2 (1.OTURUM)

### DERSLERE GÖRE BAŞARI ANALİZİ

TYT Türkçe	S	D	Y	B%
<b>Türkçe</b>	3	2	1	67
Sözcükte Anlam	1	1	0	100
Metne Sözcük Yerleştirme	1	1	0	100
Cümleler Arasındaki Anlam İlişkileri	1	1	0	100
Cümleyle Yorumlama ve Açıklama	1	0	1	0
Parçadaki Cümlelerin İçerik ve Özellikleri	1	0	1	0
Söz Öbeklerinde Anlam	1	0	1	0
Ses Bilgisi - Karma	1	1	0	100
Ad Soylu Sözcükler - Karma	1	1	0	100
Bir Ögeyi Oluşturan Sözcükler	1	1	0	100
Bitişik ve Aynı Yazılan Kelimeler	1	1	0	100
Büyük Harflerin Yazılışı	1	1	0	100
Yazım Kuralları - Karma	1	1	0	100
Noktalama İşaretleri - Karma	1	1	0	100
Virgöl	1	1	0	100
Paragrafta Anlatım Akışı Bozan Cümle	1	1	0	100
Paragrafı İkiye Ayırma	1	1	0	100
Paragrafa Cümle Yerleştirme	1	1	0	100
Paragrafın Yorumlanması	8	7	0	88
Paragrafın Konusu	1	1	0	100
Paragrafta Yardımcı Düşünceler	3	2	0	67
Paragrafta Ana Düşünce (Ana Fikir)	3	1	1	33
Bir Paragrafa Bağlı Çoklu Sorular	6	4	2	67

### TYT Sosyal

Tarih-1	S	D	Y	B%
<b>Tarih-1</b>	1	1	0	100
Boylardan Devlete	1	1	0	100
İslamiyet'in Doğduğu Dönemde Dünya	1	0	1	0
Fetih ve Fatih	1	1	0	100
I. Dünya Savaşı (1914-1918)	1	0	0	0
Türk İnkılabı ve Atatürk İlkeleri	1	1	0	100

### Coğrafya-1

Coğrafya-1	S	D	Y	B%
<b>Coğrafya-1</b>	1	1	0	100
Haritalarda Temel Kavramlar	1	1	0	100
Türkiye'de Başlıca Yüzeş Şekilleri	1	0	0	0
Göçler ve Göçlerin Nedenleri	1	0	0	0
Bölge ve Bölge Türleri	1	1	0	100
Afetlerin Genel Özellikleri	1	1	0	100

### Felsefe

Felsefe	S	D	Y	B%
<b>Felsefe</b>	1	1	0	100
20. Yüzyıl Felsefesinin Ayıncı Nitelikleri	1	1	0	100
MS 2. Yüzyıl - MS 15. Yüzyıl Felsefesinin Ayıncı Nitelikleri	1	1	0	100
18. Yüzyıl - 19. Yüzyıl Felsefesinin Ayıncı Nitelikleri	1	0	1	0
MS 2. Yüzyıl - MS 15. Yüzyıl Filozoflarının Felsefi Görüşleri	1	1	0	100
Bilgi Felsefesi	1	1	0	100

### Din Kül. ve Ahl. Bil.

Din Kül. ve Ahl. Bil.	S	D	Y	B%
<b>Din Kül. ve Ahl. Bil.</b>	1	1	0	100
Din ve İslam	1	1	0	100
Din ve Hayat	1	1	0	100
Hz. Muhammed ve Gençlik	1	0	1	0
Kur'an'da Bazı Kavramlar	1	1	0	100
Anadolu'da İslam	1	0	1	0

### Felsefe (Seçmeli)

Felsefe (Seçmeli)	S	D	Y	B%
<b>Felsefe (Seçmeli)</b>	1	0	0	0
Felsefenin Anlamı	1	0	0	0
Siyaset Felsefesi	1	0	0	0
Bilim Felsefesi	1	0	0	0
MÖ 6. Yüzyıl - MS 2. Yüzyıl Filozoflarının Felsefi Görüşleri	2	0	0	0

### TYT Matematik

#### Matematik-1

Matematik-1	S	D	Y	B%
<b>Matematik-1</b>	1	1	0	100
Rasyonel Sayılar	1	1	0	100
Kökü İfadeler	1	1	0	100
Üslü İfadeler	1	0	0	0
Ondalık Sayılar	1	0	0	0
Tek ve Çift Sayılar	1	1	0	100
Aralık Kavramı ve Basit Eşitsizlikler	1	0	0	0
Birinci Dereceden İki Bilinmeyenli Denklemler	1	0	0	0
EBOB-EKOK	1	1	0	100
Temel Kavramlar ve Sayı Kümeleri	2	2	0	100
Mutlak Değer Özellikleri	1	0	0	0
Küme Kavramı ve Kümelerde İşlemler	1	1	0	100
VERİ	1	0	1	0
Önermeler ve Bileşik Önermeler	1	1	0	100
Grafik Problemleri	1	1	0	100
Fonksiyonlarda İşlemler	1	1	0	100
Rutin Olmayan Problemler	1	1	0	100
Yüzde, Kar-Zarar Problemleri	3	1	0	33
Oran ve Orantı	1	1	0	100
Sayı Problemleri	5	3	0	60
Yaş Problemleri	1	1	0	100
Hareket Problemleri	1	0	0	0
Sayma Yöntemleri	1	0	0	0
OLASILIK	1	1	0	100

#### Geometri

Geometri	S	D	Y	B%
<b>Geometri</b>	1	0	0	0
Üçgende Açılar	1	0	0	0
Üçgende Alan	1	0	0	0
Üçgenlerin Benzerliği	1	0	0	0
Dik Üçgen ve Pisagor Teoremi	1	0	0	0
Çokgenler	1	0	0	0
Eşkenar Dörtgen	1	0	0	0
Dikdörtgen	1	0	0	0
Prizmalar	3	0	0	0

### TYT Fen

#### Fizik

Fizik	S	D	Y	B%
<b>Fizik</b>	2	2	0	100
Adezyon, Kohezyon, Yüzeş Gerilimi ve Kılcalık	1	1	0	100
Katı, Sıvı, Gaz Basıncı	1	1	0	100
Yay Dalgaları	2	2	0	100
Verim ve Enerji Kaynakları	1	1	0	100
Mercekler	1	0	0	0

#### Kimya

Kimya	S	D	Y	B%
<b>Kimya</b>	1	1	0	100
Kimyanın Sembolik Dili	1	1	0	100
Atom Modelleri	1	1	0	100
Zayıf Etkileşimlerin Sınıflandırılması	1	1	0	100
Gazlar	1	1	0	100
Kimyasal Hesaplamalar / Diğer Problem Türleri	1	0	0	0
Koligatif Özellikler	1	0	0	0
ASİTLER, BAZLAR VE TUZLAR	1	0	1	0

#### Biyoloji

Biyoloji	S	D	Y	B%
<b>Biyoloji</b>	1	1	0	100
GENDEN PROTEİNE	1	1	0	100

SINAV SONUÇ BELGESİ							
KÜTAHYA / TAVŞANLI / TAVŞANLI HALK EĞİTİMİ MERKEZİ							
Öğrenci				Numara		Sınıf	
SENA UYGUN				0			
Puan Türü	Puan	Genel Ort.	Dereceler				
			Snf	Kurum	İlçe	İl	Genel
TYT	▲ 348,833	305,590	5	11	237	430	5820
Puanı Hesaplanan:			25	474	889	17405	
Katılımlar:			10	25	474	891	17777

Ders	Soru	Doğru	Yanlış	Net	Başarı %	Sınıf Ort.	Kurum Ort.	Genel Ort.
Türkçe	40	33	7	31,25	78	▲28,62	▲26,10	▲24,37
Tarih-1	5	3	2	2,50	50	▼2,85	▲2,45	▼2,67
Coğrafya-1	5	2	0	2,00	40	▼2,10	▼2,36	▼2,17
Felsefe	5	4	1	3,75	75	▲2,05	▲1,81	▲2,14
Din Kül. ve Ahl. Bil.	5	3	1	2,75	55	▼3,00	▼3,21	▼3,24
Felsefe (Seçmeli)	5	0	0	0,00	0	◆0,00	◆0,00	◆0,00
TYT Sosyal	20	12	4	11,00	55	▲10,00	▲9,83	▲10,22
Matematik-1	30	21	3	20,25	68	▲15,92	▲13,93	▲13,10
Geometri	10	1	0	1,00	10	▼2,25	▼1,82	▼1,63
TYT Matematik	40	22	3	21,25	53	▲18,18	▲15,75	▲14,72
Fizik	7	3	3	2,25	32	▼3,52	▼3,01	▼2,57
Kimya	7	4	1	3,75	54	▲3,10	▲2,72	▲2,05
Biyoloji	6	1	3	0,25	4	▼2,82	▼2,31	▼2,18
TYT Fen	20	8	7	6,25	31	▼9,45	▼8,04	▼6,80
<b>Toplam:</b>	<b>120</b>	<b>75</b>	<b>21</b>	<b>69,75</b>	<b>58</b>	<b>▲66,25</b>	<b>▲59,72</b>	<b>▲56,12</b>

Soru No	1234567890123456789012345678901234567890
TYT Türkçe	cDEACcAdedCBBCADCEBCCADEbBBEDEAdEcEEEBD
Cevap Anahtarı	A DDEACCAEABBCBADCDEBCCADECBBEDEAAEAEEBD
TYT Sosyal	BBaAcA DcCBABDdEE
Cevap Anahtarı	A BBCAADBCDECBABDEEDCCBEE
TYT Matematik	BDDDBCDEDD BAD AeBCBe B CEc E
Cevap Anahtarı	A BDDDBCDEDDDEBADEADBCBDABBCCBEECDBDADEDA
TYT Fen	bbDEAe DAdD C dc c C
Cevap Anahtarı	A CEDEADEDAEDBCDAECCDC

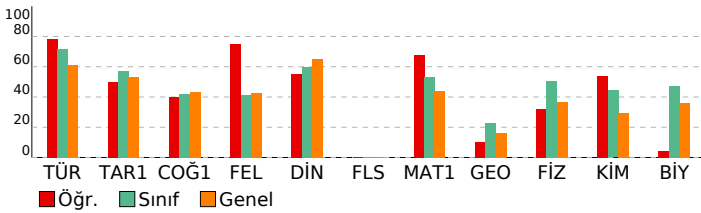

## ORJİNAL YAYINLARI TYT DENEME - 2 (1.OTURUM)

### DERSLERE GÖRE BAŞARI ANALİZİ

TYT Türkçe	S	D	Y	B%
<b>Türkçe</b>	3	2	1	67
Sözcükte Anlam	1	1	0	100
Metne Sözcük Yerleştirme	1	1	0	100
Cümleler Arasındaki Anlam İlişkileri	1	1	0	100
Cümleyle Yorumlama ve Açıklama	1	1	0	100
Parçadaki Cümlelerin İçerik ve Özellikleri	1	1	0	100
Söz Öbeklerinde Anlam	1	0	1	0
Ses Bilgisi - Karma	1	0	1	0
Ad Soylu Sözcükler - Karma	1	0	1	0
Bir Ögeyi Oluşturan Sözcükler	1	1	0	100
Bitişik ve Aynı Yazılan Kelimeler	1	1	0	100
Büyük Harflerin Yazılışı	1	1	0	100
Yazım Kuralları - Karma	1	1	0	100
Noktalama İşaretleri - Karma	1	1	0	100
Virgöl	1	1	0	100
Paragrafta Anlatım Akışı Bozan Cümle	1	1	0	100
Paragrafı İkiye Ayırma	1	1	0	100
Paragrafa Cümle Yerleştirme	1	1	0	100
Paragrafın Yorumlanması	8	7	1	88
Paragrafın Konusu	1	1	0	100
Paragrafta Yardımcı Düşünceler	3	3	0	100
Paragrafta Ana Düşünce (Ana Fikir)	3	2	1	67
Bir Paragrafa Bağlı Çoklu Sorular	6	5	1	83

TYT Sosyal	S	D	Y	B%
<b>Tarih-1</b>	1	1	0	100
Boylardan Devlete	1	1	0	100
İslamiyet'in Doğduğu Dönemde Dünya	1	1	0	100
Fetih ve Fatih	1	0	1	0
I. Dünya Savaşı (1914-1918)	1	1	0	100
Türk İnkılabı ve Atatürk İlkeleri	1	0	1	0
<b>Coğrafya-1</b>	1	1	0	100
Haritalarda Temel Kavramlar	1	1	0	100
Türkiye'de Başlıca Yüzeş Şekilleri	1	0	0	0
Göçler ve Göçlerin Nedenleri	1	0	0	0
Bölge ve Bölge Türleri	1	0	0	0
Afetlerin Genel Özellikleri	1	1	0	100
<b>Felsefe</b>	1	1	0	100
20. Yüzyıl Felsefesinin Ayıncı Nitelikleri	1	0	1	0
MS 2. Yüzyıl - MS 15. Yüzyıl Felsefesinin Ayıncı Nitelikleri	1	1	0	100
18. Yüzyıl - 19. Yüzyıl Felsefesinin Ayıncı Nitelikleri	1	1	0	100
MS 2. Yüzyıl - MS 15. Yüzyıl Filozoflarının Felsefi Görüşleri	1	1	0	100
Bilgi Felsefesi	1	1	0	100
<b>Din Kül. ve Ahl. Bil.</b>	1	1	0	100
Din ve İslam	1	1	0	100
Din ve Hayat	1	0	1	0
Hz. Muhammed ve Gençlik	1	1	0	100
Kur'an'da Bazı Kavramlar	1	1	0	100
Anadolu'da İslam	1	0	0	0
<b>Felsefe (Seçmeli)</b>	1	0	0	0
Felsefenin Anlamı	1	0	0	0
Siyaset Felsefesi	1	0	0	0
Bilim Felsefesi	1	0	0	0
MÖ 6. Yüzyıl - MS 2. Yüzyıl Filozoflarının Felsefi Görüşleri	2	0	0	0

TYT Matematik	S	D	Y	B%
<b>Matematik-1</b>	1	1	0	100
Rasyonel Sayılar	1	1	0	100
Kökü İfadeler	1	1	0	100
Üslü İfadeler	1	1	0	100
Ondalık Sayılar	1	1	0	100
Tek ve Çift Sayılar	1	1	0	100
Aralık Kavramı ve Basit Eşitsizlikler	1	1	0	100
Birinci Dereceden İki Bilinmeyenli Denklemler	1	1	0	100
EBOB-EKOK	1	1	0	100
Temel Kavramlar ve Sayı Kümeleri	2	2	0	100
Mutlak Değer Özellikleri	1	1	0	100
Küme Kavramı ve Kümelerde İşlemler	1	0	0	0
VERİ	1	1	0	100
Önermeler ve Bileşik Önermeler	1	1	0	100
Grafik Problemleri	1	1	0	100
Fonksiyonlarda İşlemler	1	0	0	0
Rutin Olmayan Problemler	1	1	0	100
Yüzde, Kar-Zarar Problemleri	3	2	1	67
Oran ve Orantı	1	1	0	100
Sayı Problemleri	5	1	0	20
Yaş Problemleri	1	1	0	100
Hareket Problemleri	1	0	1	0
Sayma Yöntemleri	1	1	0	100
OLASILIK	1	0	1	0
<b>Geometri</b>	1	0	0	0
Üçgende Açılar	1	0	0	0
Üçgende Alan	1	0	0	0
Üçgenlerin Benzerliği	1	0	0	0
Dik Üçgen ve Pisagor Teoremi	1	0	0	0
Çokgenler	1	0	0	0
Eşkenar Dörtgen	1	0	0	0
Dikdörtgen	1	0	0	0
Prizmalar	3	1	0	33

TYT Fen	S	D	Y	B%
<b>Fizik</b>	2	0	2	0
Adezyon, Kohezyon, Yüzeş Gerilimi ve Kılcalık	1	1	0	100
Katı, Sıvı, Gaz Basıncı	2	1	1	50
Yay Dalgaları	1	1	0	100
Verim ve Enerji Kaynakları	1	1	0	100
Mercekler	1	0	0	0
<b>Kimya</b>	1	1	0	100
Kimyanın Sembolik Dili	1	1	0	100
Atom Modelleri	1	1	0	100
Zayıf Etkileşimlerin Sınıflandırılması	1	0	1	0
Gazlar	1	1	0	100
Kimyasal Hesaplamalar / Diğer Problem Türleri	1	0	0	0
Koligatif Özellikler	1	1	0	100
ASİTLER, BAZLAR VE TUZLAR	1	0	0	0
<b>Biyoloji</b>	1	0	1	0
GENDEN PROTEİNE	1	0	1	0



SINAV SONUÇ BELGESİ							
KÜTAHYA / TAVŞANLI / TAVŞANLI HALK EĞİTİMİ MERKEZİ							
Öğrenci				Numara		Sınıf	
BİRSU HİLAL KARADAYI				0		M	
Puan Türü	Puan	Genel Ort.	Dereceler				
			Snf	Kurum	İlçe	İl	Genel
TYT	▲ 398,475	305,590	2	5	87	156	1976
Puanı Hesaplanan:			25	474	889	17405	
Katılımlar:			8	25	474	891	17777

Ders	Soru	Doğru	Yanlış	Net	Başarı %	Sınıf Ort.	Kurum Ort.	Genel Ort.
Türkçe	40	36	4	35,00	88	▲ 25,34	▲ 26,10	▲ 24,37
Tarih-1	5	4	1	3,75	75	▲ 2,03	▲ 2,45	▲ 2,67
Coğrafya-1	5	2	2	1,50	30	▼ 2,50	▼ 2,36	▼ 2,17
Felsefe	5	3	2	2,50	50	▲ 2,09	▲ 1,81	▲ 2,14
Din Kült. ve Ahl. Bil.	5	4	1	3,75	75	▲ 3,34	▲ 3,21	▲ 3,24
Felsefe (Seçmeli)	5	0	0	0,00	0	◆ 0,00	◆ 0,00	◆ 0,00
TYT Sosyal	20	13	6	11,50	58	▲ 9,97	▲ 9,83	▲ 10,22
Matematik-1	30	22	3	21,25	71	▲ 11,56	▲ 13,93	▲ 13,10
Geometri	10	5	1	4,75	48	▲ 1,56	▲ 1,82	▲ 1,63
TYT Matematik	40	27	4	26,00	65	▲ 13,12	▲ 15,75	▲ 14,72
Fizik	7	6	1	5,75	82	▲ 2,91	▲ 3,01	▲ 2,57
Kimya	7	5	2	4,50	64	▲ 2,62	▲ 2,72	▲ 2,05
Biyoloji	6	4	2	3,50	58	▲ 2,34	▲ 2,31	▲ 2,18
TYT Fen	20	15	5	13,75	69	▲ 7,88	▲ 8,04	▲ 6,80
<b>Toplam:</b>	<b>120</b>	<b>91</b>	<b>19</b>	<b>86,25</b>	<b>72</b>	<b>▲ 56,31</b>	<b>▲ 59,72</b>	<b>▲ 56,12</b>

Soru No	1234567890123456789012345678901234567890
TYT Türkçe	DDAECDBBBBCABAECDEBDBbbEbCAEDEABEEAEED
Cevap Anahtarı	B DDAECDBBBBCABAECDEBDBACECCAEDAEBEEAEED
TYT Sosyal	CAeBB beACCBEEcEdeEB
Cevap Anahtarı	B CAABBDDACCBEAEBEDDEBECEBC
TYT Matematik	DEdCDBCAEEBEED bAD DB BCA aC E DAaE D
Cevap Anahtarı	B DEdBDBCAEEBEEDDADDBBCCABCCEDBDAEDCDA
TYT Fen	EDcCEADcdDeeBECdDeE
Cevap Anahtarı	B EDECDEADCAEDBEACDCE

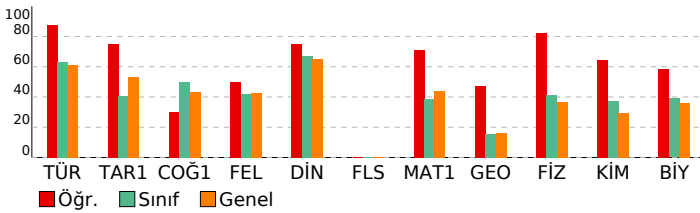

## ORJİNAL YAYINLARI TYT DENEME - 2 (1.OTURUM)

### DERSLERE GÖRE BAŞARI ANALİZİ

TYT Türkçe	S	D	Y	B%
<b>Türkçe</b>				
Sözcükte Anlam	3	3	0	100
Metne Sözcük Yerleştirme	1	1	0	100
Cümleler Arasındaki Anlam İlişkileri	1	1	0	100
Cümleyle Yorumlama ve Açıklama	1	1	0	100
Parçadaki Cümlelerin İçerik ve Özellikleri	1	0	1	0
Söz Öbeklerinde Anlam	1	1	0	100
Ses Bilgisi - Karma	1	1	0	100
Ad Soylu Sözcükler - Karma	1	1	0	100
Bir Ögeyi Oluşturan Sözcükler	1	1	0	100
Bitişik ve Aynı Yazılan Kelimeler	1	1	0	100
Büyük Harflerin Yazılışı	1	1	0	100
Yazım Kuralları - Karma	1	1	0	100
Noktalama İşaretleri - Karma	1	1	0	100
Virgöl	1	1	0	100
Paragrafta Anlatım Akışı Bozan Cümle	1	1	0	100
Paragrafı İkiye Ayırma	1	1	0	100
Paragrafa Cümle Yerleştirme	1	1	0	100
Paragrafın Yorumlanması	8	6	2	75
Paragrafın Konusu	1	1	0	100
Paragrafta Yardımcı Düşünceler	3	3	0	100
Paragrafta Ana Düşünce (Ana Fikir)	3	2	1	67
Bir Paragrafa Bağlı Çoklu Sorular	6	6	0	100

### TYT Sosyal

Tarih-1	S	D	Y	B%
<b>Tarih-1</b>				
Boylardan Devlete	1	1	0	100
İslamiyet'in Doğduğu Dönemde Dünya	1	1	0	100
Fetih ve Fatih	1	1	0	100
I. Dünya Savaşı (1914-1918)	1	1	0	100
Türk İnkılabı ve Atatürk İlkeleri	1	0	1	0

### Coğrafya-1

S	D	Y	B%	
<b>Coğrafya-1</b>				
Haritalarda Temel Kavramlar	1	1	0	100
Türkiye'de Başlıca Yüzeş Şekilleri	1	0	1	0
Göçler ve Göçlerin Nedenleri	1	0	0	0
Bölge ve Bölge Türleri	1	1	0	100
Afetlerin Genel Özellikleri	1	0	1	0

### Felsefe

S	D	Y	B%	
<b>Felsefe</b>				
20. Yüzyıl Felsefesinin Ayıncı Nitelikleri	1	1	0	100
MS 2. Yüzyıl - MS 15. Yüzyıl Felsefesinin Ayıncı Nitelikleri	1	1	0	100
18. Yüzyıl - 19. Yüzyıl Felsefesinin Ayıncı Nitelikleri	1	0	1	0
MS 2. Yüzyıl - MS 15. Yüzyıl Filozoflarının Felsefi Görüşleri	1	0	1	0
Bilgi Felsefesi	1	1	0	100

### Din Kült. ve Ahl. Bil.

S	D	Y	B%	
<b>Din Kült. ve Ahl. Bil.</b>				
Din ve İslam	1	0	1	0
Din ve Hayat	1	1	0	100
Hz. Muhammed ve Gençlik	1	1	0	100
Kur'an'da Bazı Kavramlar	1	1	0	100
Anadolu'da İslam	1	1	0	100

### Felsefe (Seçmeli)

S	D	Y	B%	
<b>Felsefe (Seçmeli)</b>				
Felsefenin Anlamı	1	0	0	0
Siyaset Felsefesi	1	0	0	0
Bilim Felsefesi	1	0	0	0
MÖ 6. Yüzyıl - MS 2. Yüzyıl Filozoflarının Felsefi Görüşleri	2	0	0	0

### TYT Matematik

#### Matematik-1

S	D	Y	B%	
<b>Matematik-1</b>				
Rasyonel Sayılar	1	0	1	0
Kökü İfadeler	1	1	0	100
Üslü İfadeler	1	1	0	100
Ondalık Sayılar	1	1	0	100
Tek ve Çift Sayılar	1	1	0	100
Aralık Kavramı ve Basit Eşitsizlikler	1	1	0	100
Birinci Dereceden İki Bilinmeyenli Denklemler	1	1	0	100
EBOB-EKOK	1	1	0	100
Temel Kavramlar ve Sayı Kümeleri	2	1	1	50
Mutlak Değer Özellikleri	1	0	0	0
Küme Kavramı ve Kümelerde İşlemler	1	1	0	100
VERİ	1	1	0	100
Önemler ve Bileşik Önemler	1	1	0	100
Grafik Problemleri	1	1	0	100
Fonksiyonlarda İşlemler	1	1	0	100
Rutin Olmayan Problemler	1	1	0	100
Yüzde, Kar-Zarar Problemleri	3	1	0	33
Oran ve Orantı	1	1	0	100
Sayı Problemleri	5	2	1	40
Yaş Problemleri	1	1	0	100
Hareket Problemleri	1	1	0	100
Sayma Yöntemleri	1	1	0	100
OLASILIK	1	1	0	100

#### Geometri

S	D	Y	B%	
<b>Geometri</b>				
Üçgende Açılar	1	1	0	100
Üçgende Alan	1	0	0	0
Üçgenlerin Benzerliği	1	0	1	0
Dik Üçgen ve Pisagor Teoremi	1	0	0	0
Çokgenler	1	1	0	100
Eşkenar Dörtgen	1	0	0	0
Dikdörtgen	1	0	0	0
Prizmalar	3	3	0	100

### TYT Fen

#### Fizik

S	D	Y	B%	
<b>Fizik</b>				
Adezyon, Kohezyon, Yüzeş Gerilimi ve Kılcalık	2	1	1	50
Katı, Sıvı, Gaz Basıncı	1	1	0	100
Yay Dalgaları	2	2	0	100
Verim ve Enerji Kaynakları	1	1	0	100
Mercekler	1	1	0	100

#### Kimya

S	D	Y	B%	
<b>Kimya</b>				
Kimyanın Sembolik Dili	1	1	0	100
Atom Modelleri	1	0	1	0
Zayıf Etkileşimlerin Sınıflandırılması	1	1	0	100
Gazlar	1	1	0	100
Kimyasal Hesaplamalar / Diğer Problem Türleri	1	1	0	100
Koligatif Özellikler	1	1	0	100
ASİTLER, BAZLAR ve TUZLAR	1	0	1	0

#### Biyoloji

S	D	Y	B%	
<b>Biyoloji</b>				
GENDEN PROTEİNE	1	0	1	0

SINAV SONUÇ BELGESİ							
KÜTAHYA / TAVŞANLI / TAVŞANLI HALK EĞİTİMİ MERKEZİ							
Öğrenci				Numara		Sınıf	
BURAK KAHRAMAN				0		M	
Puan Türü	Puan	Genel Ort.	Dereceler				
			Snf	Kurum	İlçe	İl	Genel
TYT	▲ 432,945	305,590	1	2	31	54	459
	Puanı Hesaplanan:			25	474	889	17405
Katılımlar:			8	25	474	891	17777

Ders	Soru	Doğru	Yanlış	Net	Başarı %	Sınıf Ort.	Kurum Ort.	Genel Ort.
Türkçe	40	34	6	32,50	81	▲ 25,34	▲ 26,10	▲ 24,37
Tarih-1	5	3	2	2,50	50	▲ 2,03	▲ 2,45	▼ 2,67
Coğrafya-1	5	4	1	3,75	75	▲ 2,50	▲ 2,36	▲ 2,17
Felsefe	5	3	2	2,50	50	▲ 2,09	▲ 1,81	▲ 2,14
Din Kül. ve Ahl. Bil.	5	5	0	5,00	100	▲ 3,34	▲ 3,21	▲ 3,24
Felsefe (Seçmeli)	5	0	0	0,00	0	◆ 0,00	◆ 0,00	◆ 0,00
TYT Sosyal	20	15	5	13,75	69	▲ 9,97	▲ 9,83	▲ 10,22
Matematik-1	30	26	3	25,25	84	▲ 11,56	▲ 13,93	▲ 13,10
Geometri	10	8	0	8,00	80	▲ 1,56	▲ 1,82	▲ 1,63
TYT Matematik	40	34	3	33,25	83	▲ 13,12	▲ 15,75	▲ 14,72
Fizik	7	7	0	7,00	100	▲ 2,91	▲ 3,01	▲ 2,57
Kimya	7	5	0	5,00	71	▲ 2,62	▲ 2,72	▲ 2,05
Biyoloji	6	6	0	6,00	100	▲ 2,34	▲ 2,31	▲ 2,18
TYT Fen	20	18	0	18,00	90	▲ 7,88	▲ 8,04	▲ 6,80
<b>Toplam:</b>	<b>120</b>	<b>101</b>	<b>14</b>	<b>97,50</b>	<b>81</b>	<b>▲ 56,31</b>	<b>▲ 59,72</b>	<b>▲ 56,12</b>

Soru No	1234567890123456789012345678901234567890
TYT Türkçe	DDEAaCAEAdBCeAADCaEBCCADECBDEDEAcEAEDEEBD
Cevap Anahtarı	A DDEACCAEABBCBADCDEBCCADECBDEDEAAEAEDEEBD
TYT Sosyal	BeCAeAcBCDECeAdDBEED
Cevap Anahtarı	A BBCCAADBCDECBABDEEDCCBEE
TYT Matematik	cDDDBCDEDDDEBACeEADBCBDAB BCeEEE D DADEDA
Cevap Anahtarı	A BDDDBCDEDDDEBADEADBCBDABBCCBEECDBDADEDA
TYT Fen	CEDEADEDAED C AECEDC
Cevap Anahtarı	A CEDEADEDAEDBCDAECEDC

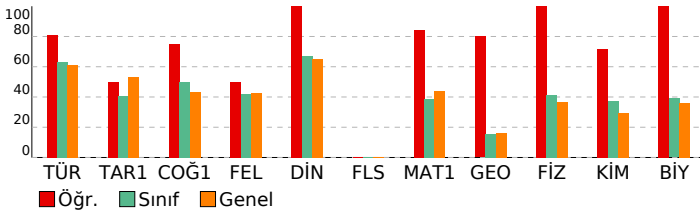

## ORJİNAL YAYINLARI TYT DENEME - 2 (1.OTURUM)

### DERSLERE GÖRE BAŞARI ANALİZİ

TYT Türkçe	S	D	Y	B%
<b>Türkçe</b>	3	3	0	100
Sözcükte Anlam	1	1	0	100
Metne Sözcük Yerleştirme	1	0	1	0
Cümleler Arasındaki Anlam İlişkileri	1	0	1	0
Cümleyle Yorumlama ve Açıklama	1	1	0	100
Parçadaki Cümlelerin İçerik ve Özellikleri	1	1	0	100
Söz Öbeklerinde Anlam	1	1	0	100
Ses Bilgisi - Karma	1	1	0	100
Ad Soylu Sözcükler - Karma	1	0	1	0
Bir Ögeyi Oluşturan Sözcükler	1	1	0	100
Bitişik ve Ayrı Yazılan Kelimeler	1	1	0	100
Büyük Harflerin Yazılışı	1	0	1	0
Yazım Kuralları - Karma	1	0	1	0
Noktalama İşaretleri - Karma	1	1	0	100
Virgöl	1	1	0	100
Paragrafta Anlatım Akışı Bozan Cümle	1	1	0	100
Paragraf İkiye Ayırma	1	0	1	0
Paragrafa Cümle Yerleştirme	1	1	0	100
Paragrafın Yorumlanması	8	7	1	88
Paragrafın Konusu	1	1	0	100
Paragrafta Yardımcı Düşünceler	3	3	0	100
Paragrafta Ana Düşünce (Ana Fikir)	3	3	0	100
Bir Paragrafa Bağlı Çoklu Sorular	6	6	0	100

TYT Sosyal	S	D	Y	B%
<b>Tarih-1</b>	1	1	0	100
Boylardan Devlete	1	1	0	100
İslamiyet'in Doğduğu Dönemde Dünya	1	0	1	0
Fetih ve Fatih	1	1	0	100
I. Dünya Savaşı (1914-1918)	1	1	0	100
Türk İnkılabı ve Atatürk İlkeleri	1	0	1	0
<b>Coğrafya-1</b>	1	1	0	100
Haritalarda Temel Kavramlar	1	1	0	100
Türkiye'de Başlıca Yüzeş Şekilleri	1	0	1	0
Göçler ve Göçlerin Nedenleri	1	1	0	100
Bölge ve Bölge Türleri	1	1	0	100
Afetlerin Genel Özellikleri	1	1	0	100
<b>Felsefe</b>	1	1	0	100
20. Yüzyıl Felsefesinin Ayrıcı Nitelikleri	1	1	0	100
MS 2. Yüzyıl - MS 15. Yüzyıl Felsefesinin Ayrıcı Nitelikleri	1	1	0	100
18. Yüzyıl - 19. Yüzyıl Felsefesinin Ayrıcı Nitelikleri	1	0	1	0
MS 2. Yüzyıl - MS 15. Yüzyıl Filozoflarının Felsefi Görüşleri	1	1	0	100
Bilgi Felsefesi	1	0	1	0
<b>Din Kül. ve Ahl. Bil.</b>	1	1	0	100
Din ve İslam	1	1	0	100
Din ve Hayat	1	1	0	100
Hz. Muhammed ve Gençlik	1	1	0	100
Kur'an'da Bazı Kavramlar	1	1	0	100
Anadolu'da İslam	1	1	0	100
<b>Felsefe (Seçmeli)</b>	1	0	0	0
Felsefenin Anlamı	1	0	0	0
Siyaset Felsefesi	1	0	0	0
Bilim Felsefesi	1	0	0	0
MÖ 6. Yüzyıl - MS 2. Yüzyıl Filozoflarının Felsefi Görüşleri	2	0	0	0

TYT Matematik	S	D	Y	B%
<b>Matematik-1</b>	1	0	1	0
Rasyonel Sayılar	1	0	1	0
Kökü İfadeler	1	1	0	100
Üslü İfadeler	1	1	0	100
Ondalık Sayılar	1	1	0	100
Tek ve Çift Sayılar	1	1	0	100
Aralık Kavramı ve Basit Eşitsizlikler	1	1	0	100
Birinci Dereceden İki Bilinmeyenli Denklemler	1	1	0	100
EBOB-EKOK	1	1	0	100
Temel Kavramlar ve Sayı Kümeleri	2	2	0	100
Mutlak Değer Özellikleri	1	1	0	100
Küme Kavramı ve Kümelerde İşlemler	1	1	0	100
VERİ	1	1	0	100
Önermeler ve Bileşik Önermeler	1	1	0	100
Grafik Problemleri	1	0	1	0
Fonksiyonlarda İşlemler	1	1	0	100
Rutin Olmayan Problemler	1	1	0	100
Yüzde, Kar-Zarar Problemleri	3	2	1	67
Oran ve Orantı	1	1	0	100
Sayı Problemleri	5	4	0	80
Yaş Problemleri	1	1	0	100
Hareket Problemleri	1	1	0	100
Sayma Yöntemleri	1	1	0	100
OLASILIK	1	1	0	100
<b>Geometri</b>	1	1	0	100
Üçgende Açılar	1	1	0	100
Üçgende Alan	1	0	0	0
Üçgenlerin Benzerliği	1	1	0	100
Dik Üçgen ve Pisagor Teoremi	1	0	0	0
Çokgenler	1	1	0	100
Eşkenar Dörtgen	1	1	0	100
Dikdörtgen	1	1	0	100
Prizmalar	3	3	0	100

TYT Fen	S	D	Y	B%
<b>Fizik</b>	2	2	0	100
Adezyon, Kohezyon, Yüzeş Gerilimi ve Kılcalık	2	2	0	100
Katı, Sıvı, Gaz Basıncı	1	1	0	100
Yay Dalgaları	2	2	0	100
Verim ve Enerji Kaynakları	1	1	0	100
Mercekler	1	1	0	100
<b>Kimya</b>	1	1	0	100
Kimyanın Sembolik Dili	1	1	0	100
Atom Modelleri	1	1	0	100
Zayıf Etkileşimlerin Sınıflandırılması	1	1	0	100
Gazlar	1	1	0	100
Kimyasal Hesaplamalar / Diğer Problem Türleri	1	0	0	0
Koligatif Özellikler	1	1	0	100
ASİTLER, BAZLAR VE TUZLAR	1	0	0	0
<b>Biyoloji</b>	1	1	0	100
GENDEN PROTEİNE	1	1	0	100

SINAV SONUÇ BELGESİ							
KÜTAHYA / TAVŞANLI / TAVŞANLI HALK EĞİTİMİ MERKEZİ							
Öğrenci				Numara		Sınıf	
EKREM İMARO				0		M	
Puan Türü	Puan	Genel Ort.	Dereceler				
			Snf	Kurum	İlçe	İl	Genel
TYT	▲ 360,533	305,590	3	8	203	369	4848
Puanı Hesaplanan:			25	474	889	17405	
Katılımlar:			8	25	474	891	17777

Ders	Soru	Doğru	Yanlış	Net	Başarı %	Sınıf Ort.	Kurum Ort.	Genel Ort.
Türkçe	40	37	3	36,25	91	▲ 25,34	▲ 26,10	▲ 24,37
Tarih-1	5	3	2	2,50	50	▲ 2,03	▲ 2,45	▼ 2,67
Coğrafya-1	5	3	2	2,50	50	◆ 2,50	▲ 2,36	▲ 2,17
Felsefe	5	4	1	3,75	75	▲ 2,09	▲ 1,81	▲ 2,14
Din Kül. ve Ahl. Bil.	5	4	0	4,00	80	▲ 3,34	▲ 3,21	▲ 3,24
Felsefe (Seçmeli)	5	0	0	0,00	0	◆ 0,00	◆ 0,00	◆ 0,00
TYT Sosyal	20	14	5	12,75	64	▲ 9,97	▲ 9,83	▲ 10,22
Matematik-1	30	12	1	11,75	39	▲ 11,56	▼ 13,93	▼ 13,10
Geometri	10	0	0	0,00	0	▼ 1,56	▼ 1,82	▼ 1,63
TYT Matematik	40	12	1	11,75	29	▼ 13,12	▼ 15,75	▼ 14,72
Fizik	7	4	2	3,50	50	▲ 2,91	▲ 3,01	▲ 2,57
Kimya	7	5	1	4,75	68	▲ 2,62	▲ 2,72	▲ 2,05
Biyoloji	6	5	1	4,75	79	▲ 2,34	▲ 2,31	▲ 2,18
TYT Fen	20	14	4	13,00	65	▲ 7,88	▲ 8,04	▲ 6,80
<b>Toplam:</b>	<b>120</b>	<b>77</b>	<b>13</b>	<b>73,75</b>	<b>61</b>	<b>▲ 56,31</b>	<b>▲ 59,72</b>	<b>▲ 56,12</b>

Soru No	1234567890123456789012345678901234567890
TYT Türkçe	eDEACCAbABBCCBADCEBCCADEbBBEDEAAEEEBD
Cevap Anahtarı	A DDEACCAEABBCBADCEBCCADECBEBEDEAAEEEBD
TYT Sosyal	eeCAAAbcCDBCBABDBE D
Cevap Anahtarı	A BBCCAADBCDECBABDBEEDCCBEE
TYT Matematik	BDD BCDEDDDE A b
Cevap Anahtarı	A BDDBCDEDDDEBADEADBCBDBBBCCBEECDBDADEDA
TYT Fen	CbcEAD DAED CbdeCEDC
Cevap Anahtarı	A CEDEADEDAEDBCDAECCEDC

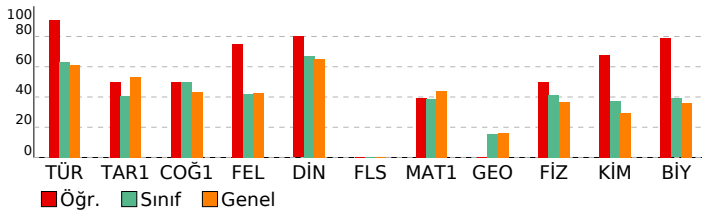

## ORJİNAL YAYINLARI TYT DENEME - 2 (1.OTURUM)

### DERSLERE GÖRE BAŞARI ANALİZİ

TYT Türkçe	S	D	Y	B%
<b>Türkçe</b>	3	2	1	67
Sözcükte Anlam	1	1	0	100
Metne Sözcük Yerleştirme	1	1	0	100
Cümleler Arasındaki Anlam İlişkileri	1	1	0	100
Cümleyi Yorumlama ve Açıklama	1	1	0	100
Parçadaki Cümlelerin İçerik ve Özellikleri	1	1	0	100
Söz Öbeklerinde Anlam	1	0	1	0
Ses Bilgisi - Karma	1	1	0	100
Ad Soylu Sözcükler - Karma	1	1	0	100
Bir Ögeyi Oluşturan Sözcükler	1	1	0	100
Bitişik ve Aynı Yazılan Kelimeler	1	1	0	100
Büyük Harflerin Yazılışı	1	1	0	100
Yazım Kuralları - Karma	1	1	0	100
Noktalama İşaretleri - Karma	1	1	0	100
Virgöl	1	1	0	100
Paragrafta Anlatım Akışını Bozan Cümle	1	1	0	100
Paragrafı İkiye Ayırma	1	1	0	100
Paragrafa Cümle Yerleştirme	1	1	0	100
Paragrafın Yorumlanması	8	8	0	100
Paragrafın Konusu	1	1	0	100
Paragrafta Yardımcı Düşünceler	3	3	0	100
Paragrafta Ana Düşünce (Ana Fikir)	3	2	1	67
Bir Paragrafa Bağlı Çoklu Sorular	6	6	0	100

### TYT Sosyal

Tarih-1	S	D	Y	B%
<b>Tarih-1</b>	1	0	1	0
Boylardan Devlete	1	0	1	0
İslamiyet'in Doğduğu Dönemde Dünya	1	1	0	100
Fetih ve Fatih	1	1	0	100
I. Dünya Savaşı (1914-1918)	1	1	0	100
Türk İnkılabı ve Atatürk İlkeleri	1	1	0	100

### Coğrafya-1

Coğrafya-1	S	D	Y	B%
<b>Coğrafya-1</b>	1	1	0	100
Haritalarda Temel Kavramlar	1	1	0	100
Türkiye'de Başlıca Yüzeş Şekilleri	1	0	1	0
Göçler ve Göçlerin Nedenleri	1	0	1	0
Bölge ve Bölge Türleri	1	1	0	100
Afetlerin Genel Özellikleri	1	1	0	100

### Felsefe

Felsefe	S	D	Y	B%
<b>Felsefe</b>	1	0	1	0
20. Yüzyıl Felsefesinin Ayıncı Nitelikleri	1	1	0	100
MS 2. Yüzyıl - MS 15. Yüzyıl Felsefesinin Ayıncı Nitelikleri	1	1	0	100
18. Yüzyıl - 19. Yüzyıl Felsefesinin Ayıncı Nitelikleri	1	1	0	100
MS 2. Yüzyıl - MS 15. Yüzyıl Filozoflarının Felsefi Görüşleri	1	1	0	100
Bilgi Felsefesi	1	1	0	100

### Din Kül. ve Ahl. Bil.

Din Kül. ve Ahl. Bil.	S	D	Y	B%
<b>Din Kül. ve Ahl. Bil.</b>	1	1	0	100
Din ve İslam	1	1	0	100
Din ve Hayat	1	1	0	100
Hz. Muhammed ve Gençlik	1	1	0	100
Kur'an'da Bazı Kavramlar	1	0	0	0
Anadolu'da İslam	1	1	0	100

### Felsefe (Seçmeli)

Felsefe (Seçmeli)	S	D	Y	B%
<b>Felsefe (Seçmeli)</b>	1	0	0	0
Felsefenin Anlamı	1	0	0	0
Siyaset Felsefesi	1	0	0	0
Bilim Felsefesi	1	0	0	0
MÖ 6. Yüzyıl - MS 2. Yüzyıl Filozoflarının Felsefi Görüşleri	2	0	0	0

### TYT Matematik

#### Matematik-1

Matematik-1	S	D	Y	B%
<b>Matematik-1</b>	1	1	0	100
Rasyonel Sayılar	1	1	0	100
Kökü İfadeler	1	1	0	100
Üslü İfadeler	1	1	0	100
Ondalık Sayılar	1	0	0	0
Tek ve Çift Sayılar	1	1	0	100
Aralık Kavramı ve Basit Eşitsizlikler	1	1	0	100
Birinci Dereceden İki Bilinmeyenli Denklemler	1	1	0	100
EBOB-EKOK	1	1	0	100
Temel Kavramlar ve Sayı Kümeleri	2	2	0	100
Mutlak Değer Özellikleri	1	1	0	100
Küme Kavramı ve Kümelerde İşlemler	1	1	0	100
VERİ	1	0	0	0
Önermeler ve Bileşik Önermeler	1	1	0	100
Grafik Problemleri	1	0	0	0
Fonksiyonlarda İşlemler	1	0	0	0
Rutin Olmayan Problemler	1	0	0	0
Yüzde, Kar-Zarar Problemleri	3	0	1	0
Oran ve Orantı	1	0	0	0
Sayı Problemleri	5	0	0	0
Yaş Problemleri	1	0	0	0
Hareket Problemleri	1	0	0	0
Sayma Yöntemleri	1	0	0	0
OLASILIK	1	0	0	0

#### Geometri

Geometri	S	D	Y	B%
<b>Geometri</b>	1	0	0	0
Üçgende Açılar	1	0	0	0
Üçgende Alan	1	0	0	0
Üçgenlerin Benzerliği	1	0	0	0
Dik Üçgen ve Pisagor Teoremi	1	0	0	0
Çokgenler	1	0	0	0
Eşkenar Dörtgen	1	0	0	0
Dikdörtgen	1	0	0	0
Prizmalar	3	0	0	0

### TYT Fen

#### Fizik

Fizik	S	D	Y	B%
<b>Fizik</b>	2	1	1	50
Adezyon, Kohezyon, Yüzeş Gerilimi ve Kılcalık	1	0	1	0
Katı, Sıvı, Gaz Basıncı	1	0	1	0
Yay Dalgaları	2	2	0	100
Verim ve Enerji Kaynakları	1	1	0	100
Mercekler	1	0	0	0

#### Kimya

Kimya	S	D	Y	B%
<b>Kimya</b>	1	1	0	100
Kimyanın Sembolik Dili	1	1	0	100
Atom Modelleri	1	1	0	100
Zayıf Etkileşimlerin Sınıflandırılması	1	1	0	100
Gazlar	1	1	0	100
Kimyasal Hesaplamalar / Diğer Problem Türleri	1	0	0	0
Koligatif Özellikler	1	1	0	100
ASİTLER, BAZLAR VE TUZLAR	1	0	1	0

#### Biyoloji

Biyoloji	S	D	Y	B%
<b>Biyoloji</b>	1	0	1	0
GENDEN PROTEİNE	1	0	1	0

SINAV SONUÇ BELGESİ								
KÜTAHYA / TAVŞANLI / TAVŞANLI HALK EĞİTİMİ MERKEZİ								
Öğrenci				Numara		Sınıf		
ENES ÖZDEMİR				0		M		
Puan Türü	Puan	Genel Ort.	Dereceler					
			Snf	Kurum	İlçe	İl	Genel	
TYT	▼ 177,468	305,590	8	24	472	886	16825	
Puanı Hesaplanan:			25	474	889	17405		
Katılımlar:			8	25	474	891	17777	
Ders	Soru	Doğru	Yanlış	Net	Başarı %	Sınıf Ort.	Kurum Ort.	Genel Ort.
Türkçe	40	14	9	11,75	29	▼ 25,34	▼ 26,10	▼ 24,37
Tarih-1	5	1	2	0,50	10	▼ 2,03	▼ 2,45	▼ 2,67
Coğrafya-1	5	0	0	0,00	0	▼ 2,50	▼ 2,36	▼ 2,17
Felsefe	5	0	0	0,00	0	▼ 2,09	▼ 1,81	▼ 2,14
Din Kül. ve Ahl. Bil.	5	0	0	0,00	0	▼ 3,34	▼ 3,21	▼ 3,24
Felsefe (Seçmeli)	5	0	0	0,00	0	◆ 0,00	◆ 0,00	◆ 0,00
TYT Sosyal	20	1	2	0,50	3	▼ 9,97	▼ 9,83	▼ 10,22
Toplam:		120	15	11	12,25	10	▼ 56,31	▼ 56,12
Soru No	1234567890123456789012345678901234567890							
TYT Türkçe	bEAdbd B e DCcEc CbDEC ED A E b							
Cevap Anahtarı	A	DDEACCAEABBCBBADCDEBCCADECBBEDEAAEAEEDD						
TYT Sosyal	caC							
Cevap Anahtarı	A	BBCAAADBCDECBABDBEEDCCBEE						

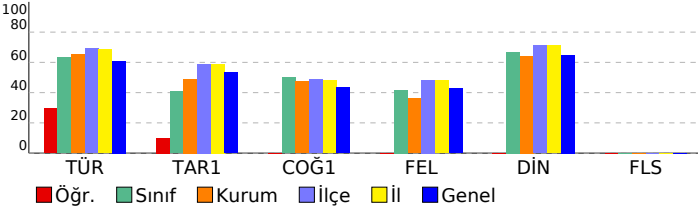

ORJİNAL YAYINLARI TYT DENEME - 2 (1.OTURUM)				
DERSLERE GÖRE BAŞARI ANALİZİ				
TYT Türkçe				
Türkçe	S	D	Y	B%
Sözcükte Anlam	3	2	0	67
Metne Sözcük Yerleştirme	1	0	1	0
Cümleler Arasındaki Anlam İlişkileri	1	0	1	0
Cümleleyi Yorumlama ve Açıklama	1	0	1	0
Parçadaki Cümlelerin İçerik ve Özellikleri	1	0	1	0
Söz Öbeklerinde Anlam	1	0	0	0
Ses Bilgisi - Karma	1	0	0	0
Ad Soyul Sözcükler - Karma	1	0	0	0
Bir Ögeyi Oluşturan Sözcükler	1	1	0	100
Bitişik ve Aynı Yazılan Kelimeler	1	0	0	0
Büyük Harfinin Yazılışı	1	0	1	0
Yazım Kuralları - Karma	1	0	0	0
Noktalama İşaretleri - Karma	1	0	0	0
Virgöl	1	1	0	100
Paragrafta Anlatım Akışını Bozan Cümle	1	1	0	100
Paragrafı İkiye Ayırma	1	0	1	0
Paragrafa Cümle Yerleştirme	1	1	0	100
Paragrafın Yorumlanması	8	4	2	50
Paragrafın Konusu	1	1	0	100
Paragrafta Yardımcı Düşünceler	3	2	0	67
Paragrafta Ana Düşünce (Ana Fikir)	3	1	0	33
Bir Paragrafa Bağlı Çoklu Sorular	6	0	1	0
TYT Sosyal				
Tarih-1	S	D	Y	B%
Boylardan Devlete	1	0	1	0
İslamiyet'in Doğduğu Dönemde Dünya	1	0	1	0
Fetih ve Fatih	1	1	0	100
I. Dünya Savaşı (1914-1918)	1	0	0	0
Türk İnkılabı ve Atatürk İlkeleri	1	0	0	0
Coğrafya-1				
S	D	Y	B%	
Haritalarda Temel Kavramlar	1	0	0	0
Türkiye'de Başlıca Yüzeş Şekilleri	1	0	0	0
Göçler ve Göçlerin Nedenleri	1	0	0	0
Bölge ve Bölge Türleri	1	0	0	0
Afetlerin Genel Özellikleri	1	0	0	0
Felsefe				
S	D	Y	B%	
20. Yüzyıl Felsefesinin Ayıncı Nitelikleri	1	0	0	0
MS 2. Yüzyıl - MS 15. Yüzyıl Felsefesinin Ayıncı Nitelikleri	1	0	0	0
18. Yüzyıl - 19. Yüzyıl Felsefesinin Ayıncı Nitelikleri	1	0	0	0
MS 2. Yüzyıl - MS 15. Yüzyıl Filozoflarının Felsefi Görüşleri	1	0	0	0
Bilgi Felsefesi				
S	D	Y	B%	
Din Kül. ve Ahl. Bil.	1	0	0	0
Din ve İslam	1	0	0	0
Din ve Hayat	1	0	0	0
Hiz. Muhammed ve Gençlik	1	0	0	0
Kur'an'da Bazı Kavramlar	1	0	0	0
Anadolu'da İslam	1	0	0	0
Felsefe (Seçmeli)				
S	D	Y	B%	
Felsefenin Anlamı	1	0	0	0
Siyaset Felsefesi	1	0	0	0
Bilim Felsefesi	1	0	0	0
MO 6. Yüzyıl - MS 2. Yüzyıl Filozoflarının Felsefi Görüşleri	2	0	0	0

SINAV SONUÇ BELGESİ							
KÜTAHYA / TAVŞANLI / TAVŞANLI HALK EĞİTİMİ MERKEZİ							
Öğrenci				Numara		Sınıf	
HAVVANUR SAOTAY				0		M	
Puan Türü	Puan	Genel Ort.	Dereceler				
			Snf	Kurum	İlçe	İl	Genel
TYT	▼ 287,655	305,590	5	17	370	684	11002
Puanı Hesaplanan:			25	474	889	17405	
Katılımlar:			8	25	474	891	17777

Ders	Soru	Doğru	Yanlış	Net	Başarı %	Sınıf Ort.	Kurum Ort.	Genel Ort.
Türkçe	40	28	12	25,00	63	▼ 25,34	▼ 26,10	▲ 24,37
Tarih-1	5	3	2	2,50	50	▲ 2,03	▲ 2,45	▼ 2,67
Coğrafya-1	5	3	2	2,50	50	◆ 2,50	▲ 2,36	▲ 2,17
Felsefe	5	2	2	1,50	30	▼ 2,09	▼ 1,81	▼ 2,14
Din Kül. ve Ahl. Bil.	5	3	2	2,50	50	▼ 3,34	▼ 3,21	▼ 3,24
Felsefe (Seçmeli)	5	0	0	0,00	0	◆ 0,00	◆ 0,00	◆ 0,00
TYT Sosyal	20	11	8	9,00	45	▼ 9,97	▼ 9,83	▼ 10,22
Matematik-1	30	12	3	11,25	38	▼ 11,56	▼ 13,93	▼ 13,10
Geometri	10	0	1	-0,25	-3	▼ 1,56	▼ 1,82	▼ 1,63
TYT Matematik	40	12	4	11,00	28	▼ 13,12	▼ 15,75	▼ 14,72
Fizik	7	3	3	2,25	32	▼ 2,91	▼ 3,01	▼ 2,57
Kimya	7	1	0	1,00	14	▼ 2,62	▼ 2,72	▼ 2,05
Biyoloji	6	1	0	1,00	17	▼ 2,34	▼ 2,31	▼ 2,18
TYT Fen	20	5	3	4,25	21	▼ 7,88	▼ 8,04	▼ 6,80
<b>Toplam:</b>	<b>120</b>	<b>56</b>	<b>27</b>	<b>49,25</b>	<b>41</b>	<b>▼ 56,31</b>	<b>▼ 59,72</b>	<b>▼ 56,12</b>

Soru No	1234567890123456789012345678901234567890
TYT Türkçe	aDdeaCdEaAaBCBaADCEBCCADEbBBaDEAcEAcEbBD
Cevap Anahtarı	A DDEACCAEABBCBBADCEBCCADECBBEDEAAEEEBBD
TYT Sosyal	eBaAAbEBCDEbcA cBEEe
Cevap Anahtarı	A BBCCAADBCECBABDBEEDCCBEE
TYT Matematik	cb DBCD De A A CB AB C d
Cevap Anahtarı	A BDDDBCDEDDDEBADEADBCBDABBCCBEECDBDADEDA
TYT Fen	CacEAE D C
Cevap Anahtarı	A CEDEADEADEBCDAECCDC

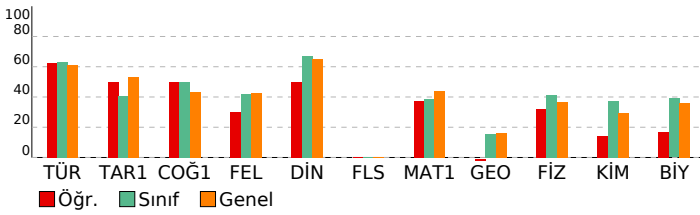

## ORJİNAL YAYINLARI TYT DENEME - 2 (1.OTURUM)

### DERSLERE GÖRE BAŞARI ANALİZİ

TYT Türkçe	S	D	Y	B%
<b>Türkçe</b>	3	0	3	0
Sözcükte Anlam	1	1	0	100
Metne Sözcük Yerleştirme	1	0	1	0
Cümleler Arasındaki Anlam İlişkileri	1	0	1	0
Cümleleri Yorumlama ve Açıklama	1	1	0	100
Parçadaki Cümlelerin İçerik ve Özellikleri	1	0	1	0
Söz Öbeklerinde Anlam	1	1	0	100
Ses Bilgisi - Karma	1	1	0	100
Ad Soylu Sözcükler - Karma	1	0	1	0
Bir Ögeyi Oluşturan Sözcükler	1	1	0	100
Bitişik ve Ayrı Yazılan Kelimeler	1	1	0	100
Büyük Harflerin Yazılışı	1	1	0	100
Yazım Kuralları - Karma	1	0	1	0
Noktalama İşaretleri - Karma	1	1	0	100
Virgöl	1	1	0	100
Paragrafta Anlatım Akışını Bozan Cümle	1	1	0	100
Paragrafı İkiye Ayırma	1	1	0	100
Paragrafa Cümle Yerleştirme	1	1	0	100
Paragrafın Yorumlanması	8	6	2	75
Paragrafın Konusu	1	1	0	100
Paragrafta Yardımcı Düşünceler	3	3	0	100
Paragrafta Ana Düşünce (Ana Fikir)	3	2	1	67
Bir Paragrafa Bağlı Çoklu Sorular	6	4	2	67

TYT Sosyal	S	D	Y	B%
<b>Tarih-1</b>	1	0	1	0
Boylardan Devlete	1	1	0	100
İslamiyet'in Doğduğu Dönemde Dünya	1	1	0	100
Fetih ve Fatih	1	0	1	0
I. Dünya Savaşı (1914-1918)	1	1	0	100
Türk İnkılabı ve Atatürk İlkeleri	1	1	0	100
<b>Coğrafya-1</b>	1	0	1	0
Haritalarda Temel Kavramlar	1	0	1	0
Türkiye'de Başlıca Yüzeş Şekilleri	1	0	1	0
Göçler ve Göçlerin Nedenleri	1	1	0	100
Bölge ve Bölge Türleri	1	1	0	100
Afetlerin Genel Özellikleri	1	1	0	100
<b>Felsefe</b>	1	0	1	0
20. Yüzyıl Felsefesinin Ayıncı Nitelikleri	1	1	0	100
MS 2. Yüzyıl - MS 15. Yüzyıl Felsefesinin Ayıncı Nitelikleri	1	0	1	0
18. Yüzyıl - 19. Yüzyıl Felsefesinin Ayıncı Nitelikleri	1	0	1	0
MS 2. Yüzyıl - MS 15. Yüzyıl Filozoflarının Felsefi Görüşleri	1	1	0	100
Bilgi Felsefesi	1	0	0	0
<b>Din Kül. ve Ahl. Bil.</b>	1	0	1	0
Din ve İslam	1	0	1	0
Din ve Hayat	1	1	0	100
Hz. Muhammed ve Gençlik	1	1	0	100
Kur'an'da Bazı Kavramlar	1	1	0	100
Anadolu'da İslam	1	0	1	0
<b>Felsefe (Seçmeli)</b>	1	0	0	0
Felsefenin Anlamı	1	0	0	0
Siyaset Felsefesi	1	0	0	0
Bilim Felsefesi	1	0	0	0
MÖ 6. Yüzyıl - MS 2. Yüzyıl Filozoflarının Felsefi Görüşleri	2	0	0	0

TYT Matematik	S	D	Y	B%
<b>Matematik-1</b>	1	0	1	0
Rasyonel Sayılar	1	0	1	0
Kökü İfadeler	1	0	1	0
Üslü İfadeler	1	0	0	0
Ondalık Sayılar	1	1	0	100
Tek ve Çift Sayılar	1	1	0	100
Aralık Kavramı ve Basit Eşitsizlikler	1	1	0	100
Birinci Dereceden İki Bilinmeyenli Denklemler	1	1	0	100
EBOB-EKOK	1	0	0	0
Temel Kavramlar ve Sayı Kümeleri	2	1	1	50
Mutlak Değer Özellikleri	1	0	0	0
Küme Kavramı ve Kümelerde İşlemler	1	0	0	0
VERİ	1	0	0	0
Önermeler ve Bileşik Önermeler	1	1	0	100
Grafik Problemleri	1	0	0	0
Fonksiyonlarda İşlemler	1	0	0	0
Rutin Olmayan Problemler	1	1	0	100
Yüzde, Kar-Zarar Problemleri	3	1	0	33
Oran ve Orantı	1	0	0	0
Sayı Problemleri	5	3	0	60
Yaş Problemleri	1	1	0	100
Hareket Problemleri	1	0	0	0
Sayma Yöntemleri	1	0	0	0
OLASILIK	1	0	0	0
<b>Geometri</b>	1	0	1	0
Üçgende Açılar	1	0	0	0
Üçgende Alan	1	0	1	0
Üçgenlerin Benzerliği	1	0	0	0
Dik Üçgen ve Pisagor Teoremi	1	0	0	0
Çokgenler	1	0	0	0
Eşkenar Dörtgen	1	0	0	0
Dikdörtgen	1	0	0	0
Prizmalar	3	0	0	0

TYT Fen	S	D	Y	B%
<b>Fizik</b>	2	1	1	50
Adezyon, Kohezyon, Yüzeş Gerilimi ve Kılcalık	2	1	1	50
Katı, Sıvı, Gaz Basıncı	1	0	1	0
Yay Dalgaları	2	1	1	50
Verim ve Enerji Kaynakları	1	1	0	100
Mercekler	1	0	0	0
<b>Kimya</b>	1	1	0	100
Kimyanın Sembolik Dili	1	1	0	100
Atom Modelleri	1	0	0	0
Zayıf Etkileşimlerin Sınıflandırılması	1	0	0	0
Gazlar	1	0	0	0
Kimyasal Hesaplamalar / Diğer Problem Türleri	1	0	0	0
Koligatif Özellikler	1	0	0	0
ASİTLER, BAZLAR VE TUZLAR	1	0	0	0
<b>Biyoloji</b>	1	0	1	0
GENDEN PROTEİNE	1	0	0	0

SINAV SONUÇ BELGESİ								
KÜTAHYA / TAVŞANLI / TAVŞANLI HALK EĞİTİMİ MERKEZİ								
Öğrenci				Numara		Sınıf		
HÜSEYİN				0		M		
Puan Türü	Puan	Genel Ort.	Dereceler					
			Snf	Kurum	İlçe	İl	Genel	
TYT	▼ 195,158	305,590	7	23	468	878	16422	
Puanı Hesaplanan:			25	474	889	17405		
Katılımlar:			8	25	474	891	17777	
Ders	Soru	Doğru	Yanlış	Net	Başarı %	Sınıf Ort.	Kurum Ort.	Genel Ort.
Türkçe	40	12	11	9,25	23	▼ 25,34	▼ 26,10	▼ 24,37
Tarih-1	5	1	4	0,00	0	▼ 2,03	▼ 2,45	▼ 2,67
Coğrafya-1	5	3	1	2,75	55	▲ 2,50	▲ 2,36	▲ 2,17
Felsefe	5	2	0	2,00	40	▼ 2,09	▲ 1,81	▼ 2,14
Din Kül. ve Ahl. Bil.	5	4	0	4,00	80	▲ 3,34	▲ 3,21	▲ 3,24
Felsefe (Seçmeli)	5	0	0	0,00	0	◆ 0,00	◆ 0,00	◆ 0,00
TYT Sosyal	20	10	5	8,75	44	▼ 9,97	▼ 9,83	▼ 10,22
Toplam:		120	22	16	18,00	▼ 56,31	▼ 59,72	▼ 56,12
Soru No	1234567890123456789012345678901234567890							
TYT Türkçe	D EAdbAE adc e ccCCbDEbBeE A							
Cevap Anahtarı	A DDEACCAEABBCBBADCBCECADECBBEDEAAEAEEEBD							
TYT Sosyal	eeeAbA eCDEC DBEE							
Cevap Anahtarı	A BBCCAADBCECBABDBEEDCCBEE							

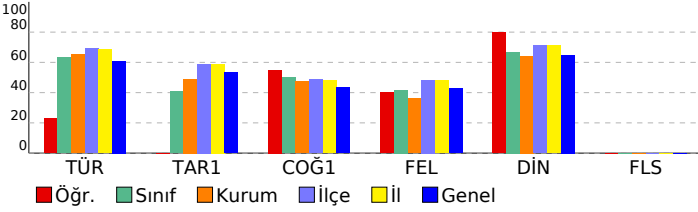

ORJİNAL YAYINLARI TYT DENEME - 2 (1.OTURUM)				
DERSLERE GÖRE BAŞARI ANALİZİ				
TYT Türkçe				
Türkçe	S	D	Y	B%
Sözcükte Anlam	3	3	0	100
Metne Sözcük Yerleştirme	1	0	0	0
Cümleler Arasındaki Anlam İlişkileri	1	0	1	0
Cümleleri Yorumlama ve Açıklama	1	0	1	0
Parçadaki Cümlelerin İçerik ve Özellikleri	1	1	0	100
Söz Öbeklerinde Anlam	1	1	0	100
Ses Bilgisi - Karma	1	0	0	0
Ad Soyul Sözcükler - Karma	1	0	0	0
Bir Ögeyi Oluşturan Sözcükler	1	0	0	0
Bitişik ve Aynı Yazılan Kelimeler	1	0	0	0
Büyük Harflerin Yazılışı	1	0	1	0
Yazım Kuralları - Karma	1	0	1	0
Noktalama İşaretleri - Karma	1	0	1	0
Virgöl	1	0	0	0
Paragrafta Anlatım Akışını Bozan Cümle	1	0	1	0
Paragrafı İkiye Ayırma	1	0	0	0
Paragrafa Cümle Yerleştirme	1	0	1	0
Paragrafın Yorumlanması	8	4	2	50
Paragrafın Konusu	1	1	0	100
Paragrafta Yardımcı Düşünceler	3	2	0	67
Paragrafta Ana Düşünce (Ana Fikir)	3	0	2	0
Bir Paragrafa Bağlı Çoklu Sorular	6	0	0	0
TYT Sosyal				
Tarih-1	S	D	Y	B%
Boylardan Devlete	1	0	1	0
İslamiyet'in Doğduğu Dönemde Dünya	1	0	1	0
Fetih ve Fatih	1	0	1	0
I. Dünya Savaşı (1914-1918)	1	1	0	100
Türk İnkılabı ve Atatürk İlkeleri	1	0	1	0
Coğrafya-1				
S	D	Y	B%	
Haritalarda Temel Kavramlar	1	1	0	100
Türkiye'de Başlıca Yüzeş Şekilleri	1	0	0	0
Göçler ve Göçlerin Nedenleri	1	0	1	0
Bölge ve Bölge Türleri	1	1	0	100
Afetlerin Genel Özellikleri	1	1	0	100
Felsefe				
S	D	Y	B%	
20. Yüzyıl Felsefesinin Ayıncı Nitelikleri	1	1	0	100
MS 2. Yüzyıl - MS 15. Yüzyıl Felsefesinin Ayıncı Nitelikleri	1	1	0	100
18. Yüzyıl - 19. Yüzyıl Felsefesinin Ayıncı Nitelikleri	1	0	0	0
MS 2. Yüzyıl - MS 15. Yüzyıl Filozoflarının Felsefi Görüşleri	1	0	0	0
Bilgi Felsefesi				
S	D	Y	B%	
Din Kül. ve Ahl. Bil.	1	1	0	100
Din ve İslam	1	1	0	100
Din ve Hayat	1	1	0	100
Hiz. Muhammed ve Gençlik	1	1	0	100
Kur'an'da Bazı Kavramlar	1	1	0	100
Anadolu'da İslam	1	0	0	0
Felsefe (Seçmeli)				
S	D	Y	B%	
Felsefenin Anlamı	1	0	0	0
Siyaset Felsefesi	1	0	0	0
Bilim Felsefesi	1	0	0	0
MO 6. Yüzyıl - MS 2. Yüzyıl Filozoflarının Felsefi Görüşleri	2	0	0	0

SINAV SONUÇ BELGESİ							
KÜTAHYA / TAVŞANLI / TAVŞANLI HALK EĞİTİMİ MERKEZİ							
Öğrenci				Numara		Sınıf	
K C				0		M	
Puan Türü	Puan	Genel Ort.	Dereceler				
			Snf	Kurum	İlçe	İl	Genel
TYT	▲ 350,103	305,590	4	10	234	425	5719
	Puanı Hesaplanan:			25	474	889	17405
Katılımlar:			8	25	474	891	17777

Ders	Soru	Doğru	Yanlış	Net	Başarı %	Sınıf Ort.	Kurum Ort.	Genel Ort.
Türkçe	40	31	9	28,75	72	▲ 25,34	▲ 26,10	▲ 24,37
Tarih-1	5	1	1	0,75	15	▼ 2,03	▼ 2,45	▼ 2,67
Coğrafya-1	5	3	0	3,00	60	▲ 2,50	▲ 2,36	▲ 2,17
Felsefe	5	4	1	3,75	75	▲ 2,09	▲ 1,81	▲ 2,14
Din Kült. ve Ahl. Bil.	5	4	1	3,75	75	▲ 3,34	▲ 3,21	▲ 3,24
Felsefe (Seçmeli)	5	0	0	0,00	0	◆ 0,00	◆ 0,00	◆ 0,00
TYT Sosyal	20	12	3	11,25	56	▲ 9,97	▲ 9,83	▲ 10,22
Matematik-1	30	20	4	19,00	63	▲ 11,56	▲ 13,93	▲ 13,10
Geometri	10	0	0	0,00	0	▼ 1,56	▼ 1,82	▼ 1,63
TYT Matematik	40	20	4	19,00	48	▲ 13,12	▲ 15,75	▲ 14,72
Fizik	7	4	1	3,75	54	▲ 2,91	▲ 3,01	▲ 2,57
Kimya	7	5	1	4,75	68	▲ 2,62	▲ 2,72	▲ 2,05
Biyoloji	6	3	2	2,50	42	▲ 2,34	▲ 2,31	▲ 2,18
TYT Fen	20	12	4	11,00	55	▲ 7,88	▲ 8,04	▲ 6,80
<b>Toplam:</b>	<b>120</b>	<b>75</b>	<b>20</b>	<b>70,00</b>	<b>58</b>	<b>▲ 56,31</b>	<b>▲ 59,72</b>	<b>▲ 56,12</b>

Soru No	1234567890123456789012345678901234567890
TYT Türkçe	DDAaCaCBDBddCABAEdcEBDBACEbCeEDEABEEaEABD
Cevap Anahtarı	B DDAECCBDBBACABAECDEBDBACECCAEEDEABEEAEBD
TYT Sosyal	eB D ACbBEABEDcEB
Cevap Anahtarı	B CAABBDDACCBEABEDDEBECEBC
TYT Matematik	DEBDDBCA EBEbDDcADDcBBBb
Cevap Anahtarı	B DEBDDBCAEEBEEDDDADDBBCCABCCEDBDAEDCDA
TYT Fen	E aCD ADCAD eBECdb E
Cevap Anahtarı	B EDECEADCAEDBEACDCE

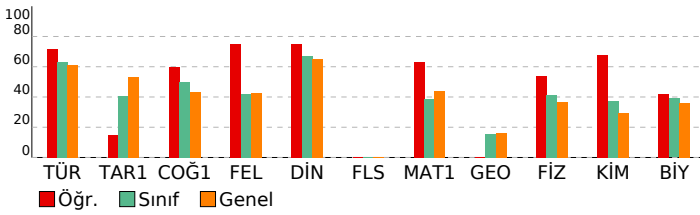

## ORJİNAL YAYINLARI TYT DENEME - 2 (1.OTURUM)

### DERSLERE GÖRE BAŞARI ANALİZİ

TYT Türkçe	S	D	Y	B%
<b>Türkçe</b>	3	2	1	67
Sözcükte Anlam	1	1	0	100
Metne Sözcük Yerleştirme	1	0	1	0
Cümleler Arasındaki Anlam İlişkileri	1	0	1	0
Cümleley Yorumlama ve Açıklama	1	1	0	100
Parçadaki Cümlelerin İçerik ve Özellikleri	1	0	1	0
Söz Öbeklerinde Anlam	1	1	0	100
Ses Bilgisi - Karma	1	1	0	100
Ad Soylu Sözcükler - Karma	1	0	1	0
Bir Ögeyi Oluşturan Sözcükler	1	1	0	100
Bitişik ve Aynı Yazılan Kelimeler	1	1	0	100
Büyük Harflerin Yazılışı	1	1	0	100
Yazım Kuralları - Karma	1	1	0	100
Noktalama İşaretleri - Karma	1	1	0	100
Virgöl	1	1	0	100
Paragrafta Anlatım Akışı Bozan Cümle	1	0	1	0
Paragrafı İkiye Ayırma	1	0	1	0
Paragrafa Cümle Yerleştirme	1	1	0	100
Paragrafın Yorumlanması	8	7	1	88
Paragrafın Konusu	1	1	0	100
Paragrafta Yardımcı Düşünceler	3	3	0	100
Paragrafta Ana Düşünce (Ana Fikir)	3	2	1	67
Bir Paragrafa Bağlı Çoklu Sorular	6	5	1	83

TYT Sosyal	S	D	Y	B%
<b>Tarih-1</b>	1	0	1	0
Boylardan Devlete	1	1	0	100
İslamiyet'in Doğduğu Dönemde Dünya	1	1	0	100
Fetih ve Fatih	1	0	0	0
I. Dünya Savaşı (1914-1918)	1	0	0	0
Türk İnkılabı ve Atatürk İlkeleri	1	0	0	0
<b>Coğrafya-1</b>	1	0	1	0
Haritalarda Temel Kavramlar	1	1	0	100
Türkiye'de Başlıca Yüzeş Şekilleri	1	0	0	0
Göçler ve Göçlerin Nedenleri	1	0	0	0
Bölge ve Bölge Türleri	1	1	0	100
Afetlerin Genel Özellikleri	1	1	0	100
<b>Felsefe</b>	1	0	1	0
20. Yüzyıl Felsefesinin Ayıncı Nitelikleri	1	1	0	100
MS 2. Yüzyıl - MS 15. Yüzyıl Felsefesinin Ayıncı Nitelikleri	1	0	1	0
18. Yüzyıl - 19. Yüzyıl Felsefesinin Ayıncı Nitelikleri	1	1	0	100
MS 2. Yüzyıl - MS 15. Yüzyıl Filozoflarının Felsefi Görüşleri	1	1	0	100
Bilgi Felsefesi	1	1	0	100
<b>Din Kült. ve Ahl. Bil.</b>	1	0	1	0
Din ve İslam	1	0	1	0
Din ve Hayat	1	1	0	100
Hz. Muhammed ve Gençlik	1	1	0	100
Kur'an'da Bazı Kavramlar	1	1	0	100
Anadolu'da İslam	1	1	0	100
<b>Felsefe (Seçmeli)</b>	1	0	0	0
Felsefenin Anlamı	1	0	0	0
Siyaset Felsefesi	1	0	0	0
Bilim Felsefesi	1	0	0	0
MÖ 6. Yüzyıl - MS 2. Yüzyıl Filozoflarının Felsefi Görüşleri	2	0	0	0

TYT Matematik	S	D	Y	B%
<b>Matematik-1</b>	1	1	0	100
Rasyonel Sayılar	1	1	0	100
Kökü İfadeler	1	1	0	100
Üslü İfadeler	1	1	0	100
Ondalık Sayılar	1	1	0	100
Tek ve Çift Sayılar	1	1	0	100
Aralık Kavramı ve Basit Eşitsizlikler	1	1	0	100
Birinci Dereceden İki Bilinmeyenli Denklemler	1	1	0	100
EBOB-EKOK	1	1	0	100
Temel Kavramlar ve Sayı Kümeleri	2	1	1	50
Mutlak Değer Özellikleri	1	1	0	100
Küme Kavramı ve Kümelerde İşlemler	1	0	0	0
VERİ	1	1	0	100
Önemler ve Bileşik Önemler	1	1	0	100
Grafik Problemleri	1	1	0	100
Fonksiyonlarda İşlemler	1	1	0	100
Rutin Olmayan Problemler	1	1	0	100
Yüzde, Kar-Zarar Problemleri	3	2	0	67
Oran ve Orantı	1	1	0	100
Sayı Problemleri	5	0	1	0
Yaş Problemleri	1	1	0	100
Hareket Problemleri	1	0	1	0
Sayma Yöntemleri	1	1	0	100
OLASILIK	1	0	1	0
<b>Geometri</b>	1	0	1	0
Üçgende Açılar	1	0	0	0
Üçgende Alan	1	0	0	0
Üçgenlerin Benzerliği	1	0	0	0
Dik Üçgen ve Pisagor Teoremi	1	0	0	0
Çokgenler	1	0	0	0
Eşkenar Dörtgen	1	0	0	0
Dikdörtgen	1	0	0	0
Prizmalar	3	0	0	0

TYT Fen	S	D	Y	B%
<b>Fizik</b>	2	1	1	50
Adezyon, Kohezyon, Yüzeş Gerilimi ve Kılcalık	1	1	0	100
Katı, Sıvı, Gaz Basıncı	1	1	0	100
Yay Dalgaları	2	1	0	50
Verim ve Enerji Kaynakları	1	1	0	100
Mercekler	1	0	0	0
<b>Kimya</b>	1	0	1	0
Kimyanın Sembolik Dili	1	1	0	100
Atom Modelleri	1	1	0	100
Zayıf Etkileşimlerin Sınıflandırılması	1	0	0	0
Gazlar	1	1	0	100
Kimyasal Hesaplamalar / Diğer Problem Türleri	1	1	0	100
Koligatif Özellikler	1	1	0	100
ASİTLER, BAZLAR VE TUZLAR	1	0	1	0
<b>Biyoloji</b>	1	0	1	0
GENDEN PROTEİNE	1	0	1	0

SINAV SONUÇ BELGESİ							
KÜTAHYA / TAVŞANLI / TAVŞANLI HALK EĞİTİMİ MERKEZİ							
Öğrenci				Numara		Sınıf	
ZEYNEP				0		M	
Puan Türü	Puan	Genel Ort.	Dereceler				
			Snf	Kurum	İlçe	İl	Genel
TYT	▼ 270,338	305,590	6	20	402	748	12392
Puanı Hesaplanan:			25	474	889	17405	
Katılımlar:			8	25	474	891	17777

Ders	Soru	Doğru	Yanlış	Net	Başarı %	Sınıf Ort.	Kurum Ort.	Genel Ort.
Türkçe	40	27	11	24,25	61	▼ 25,34	▼ 26,10	▼ 24,37
Tarih-1	5	4	1	3,75	75	▲ 2,03	▲ 2,45	▲ 2,67
Coğrafya-1	5	4	0	4,00	80	▲ 2,50	▲ 2,36	▲ 2,17
Felsefe	5	1	1	0,75	15	▼ 2,09	▼ 1,81	▼ 2,14
Din Kül. ve Ahl. Bil.	5	4	1	3,75	75	▲ 3,34	▲ 3,21	▲ 3,24
Felsefe (Seçmeli)	5	0	0	0,00	0	◆ 0,00	◆ 0,00	◆ 0,00
TYT Sosyal	20	13	3	12,25	61	▲ 9,97	▲ 9,83	▲ 10,22
Matematik-1	30	4	0	4,00	13	▼ 11,56	▼ 13,93	▼ 13,10
Geometri	10	0	0	0,00	0	▼ 1,56	▼ 1,82	▼ 1,63
TYT Matematik	40	4	0	4,00	10	▼ 13,12	▼ 15,75	▼ 14,72
Fizik	7	1	0	1,00	14	▼ 2,91	▼ 3,01	▼ 2,57
Kimya	7	1	0	1,00	14	▼ 2,62	▼ 2,72	▼ 2,05
Biyoloji	6	1	0	1,00	17	▼ 2,34	▼ 2,31	▼ 2,18
TYT Fen	20	3	0	3,00	15	▼ 7,88	▼ 8,04	▼ 6,80
<b>Toplam:</b>	<b>120</b>	<b>47</b>	<b>14</b>	<b>43,50</b>	<b>36</b>	<b>▼ 56,31</b>	<b>▼ 59,72</b>	<b>▼ 56,12</b>

Soru No	1234567890123456789012345678901234567890
TYT Türkçe	aedAaCAEe CBBADCaEdCCbbECBBEDEAdEAEEEcD
Cevap Anahtarı	A DDEACCAEABBCBBADCCBCECCBEDEAAEEEBBD
TYT Sosyal	BBaAAA BCDA B DBEEe
Cevap Anahtarı	A BBAAADBCDECBABDEEDCCBEE
TYT Matematik	CD D A
Cevap Anahtarı	A BDDDBCDEDDDEBADEADBCBDABBCCCEECBDBADEDA
TYT Fen	E D C
Cevap Anahtarı	A CEDEADEADBCDAECCDC

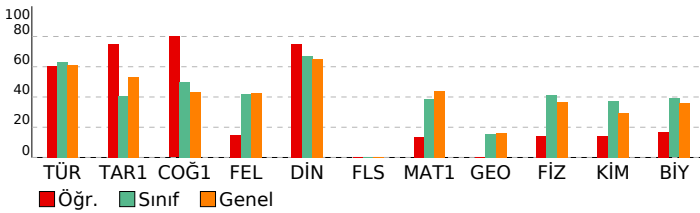

## ORJİNAL YAYINLARI TYT DENEME - 2 (1.OTURUM)

DERSLERE GÖRE BAŞARI ANALİZİ				
<b>TYT Türkçe</b>				
<b>Türkçe</b>	<b>S</b>	<b>D</b>	<b>Y</b>	<b>B%</b>
Sözcükte Anlam	3	1	2	33
Metne Sözcük Yerleştirme	1	0	1	0
Cümleler Arasındaki Anlam İlişkileri	1	0	1	0
Cümleli Yorumlama ve Açıklama	1	1	0	100
Parçadaki Cümlelerin İçerik ve Özellikleri	1	1	0	100
Söz Öbeklerinde Anlam	1	1	0	100
Ses Bilgisi - Karma	1	0	1	0
Ad Soylu Sözcükler - Karma	1	0	0	0
Bir Ögeyi Oluşturan Sözcükler	1	0	0	0
Bitişik ve Ayn Yazılan Kelimeler	1	1	0	100
Büyük Harflerin Yazılışı	1	1	0	100
Yazım Kuralları - Karma	1	1	0	100
Noktalama İşaretleri - Karma	1	1	0	100
Virgöl	1	1	0	100
Paragrafta Anlatım Akışını Bozan Cümle	1	1	0	100
Paragrafı İkiye Ayırma	1	0	1	0
Paragrafa Cümle Yerleştirme	1	1	0	100
Paragrafın Yorumlanması	8	4	4	50
Paragrafın Konusu	1	1	0	100
Paragrafta Yardımcı Düşünceler	3	3	0	100
Paragrafta Ana Düşünce (Ana Fikir)	3	3	0	100
Bir Paragrafa Bağlı Çoklu Sorular	6	5	1	83
<b>TYT Sosyal</b>				
<b>Tarih-1</b>	<b>S</b>	<b>D</b>	<b>Y</b>	<b>B%</b>
Boylardan Devlete	1	1	0	100
İslamiyet'in Doğduğu Dönemde Dünya	1	1	0	100
Fetih ve Fatih	1	0	1	0
I. Dünya Savaşı (1914-1918)	1	1	0	100
Türk İnkılabı ve Atatürk İlkeleri	1	1	0	100
<b>Coğrafya-1</b>				
<b>S</b>	<b>D</b>	<b>Y</b>	<b>B%</b>	
Haritalarda Temel Kavramlar	1	1	0	100
Türkiye'de Başlıca Yüzeş Şekilleri	1	0	0	0
Göçler ve Göçlerin Nedenleri	1	1	0	100
Bölge ve Bölge Türleri	1	1	0	100
Afetlerin Genel Özellikleri	1	1	0	100
<b>Felsefe</b>				
<b>S</b>	<b>D</b>	<b>Y</b>	<b>B%</b>	
20. Yüzyıl Felsefesinin Ayıncı Nitelikleri	1	0	1	0
MS 2. Yüzyıl - MS 15. Yüzyıl Felsefesinin Ayıncı Nitelikleri	1	0	0	0
18. Yüzyıl - 19. Yüzyıl Felsefesinin Ayıncı Nitelikleri	1	1	0	100
MS 2. Yüzyıl - MS 15. Yüzyıl Filozoflarının Felsefi Görüşleri	1	0	0	0
Bilgi Felsefesi	1	0	0	0
<b>Din Kül. ve Ahl. Bil.</b>				
<b>S</b>	<b>D</b>	<b>Y</b>	<b>B%</b>	
Din ve İslam	1	1	0	100
Din ve Hayat	1	1	0	100
Hz. Muhammed ve Gençlik	1	1	0	100
Kur'an'da Bazı Kavramlar	1	1	0	100
Anadolu'da İslam	1	0	1	0
<b>Felsefe (Seçmeli)</b>				
<b>S</b>	<b>D</b>	<b>Y</b>	<b>B%</b>	
Felsefenin Anlamı	1	0	0	0
Siyaset Felsefesi	1	0	0	0
Bilim Felsefesi	1	0	0	0
MÖ 6. Yüzyıl - MS 2. Yüzyıl Filozoflarının Felsefi Görüşleri	2	0	0	0
<b>TYT Matematik</b>				
<b>Matematik-1</b>	<b>S</b>	<b>D</b>	<b>Y</b>	<b>B%</b>
Rasyonel Sayılar	1	0	0	0
Kökü İfadeler	1	0	0	0
Üslü İfadeler	1	0	0	0
Ondalık Sayılar	1	0	0	0
Tek ve Çift Sayılar	1	0	0	0
Aralık Kavramı ve Basit Eşitsizlikler	1	1	0	100
Birinci Dereceden İki Bilinmeyenli Denklemler	1	1	0	100
EBOB-EKOK	1	0	0	0
Temel Kavramlar ve Sayı Kümeleri	2	1	0	50
Mutlak Değer Özellikleri	1	0	0	0
Küme Kavramı ve Kümelerde İşlemler	1	0	0	0
VERİ	1	0	0	0
Önermeler ve Bileşik Önermeler	1	1	0	100
Grafik Problemleri	1	0	0	0
Fonksiyonlarda İşlemler	1	0	0	0
Rutin Olmayan Problemler	1	0	0	0
Yüzde, Kar-Zarar Problemleri	3	0	0	0
Oran ve Orantı	1	0	0	0
Sayı Problemleri	5	0	0	0
Yaş Problemleri	1	0	0	0
Hareket Problemleri	1	0	0	0
Sayma Yöntemleri	1	0	0	0
OLASILIK	1	0	0	0
<b>Geometri</b>				
<b>S</b>	<b>D</b>	<b>Y</b>	<b>B%</b>	
Üçgende Açılar	1	0	0	0
Üçgende Alan	1	0	0	0
Üçgenlerin Benzerliği	1	0	0	0
Dik Üçgen ve Pisagor Teoremi	1	0	0	0
Çokgenler	1	0	0	0
Eşkenar Dörtgen	1	0	0	0
Dikdörtgen	1	0	0	0
Prizmalar	3	0	0	0
<b>TYT Fen</b>				
<b>Fizik</b>	<b>S</b>	<b>D</b>	<b>Y</b>	<b>B%</b>
Adezyon, Kohezyon, Yüzeş Gerilimi ve Kılcalık	2	0	0	0
Katı, Sıvı, Gaz Basıncı	1	0	0	0
Yay Dalgaları	2	1	0	50
Verim ve Enerji Kaynakları	1	0	0	0
Mercekler	1	0	0	0
<b>Kimya</b>				
<b>S</b>	<b>D</b>	<b>Y</b>	<b>B%</b>	
Kimyanın Sembolik Dili	1	1	0	100
Atom Modelleri	1	0	0	0
Zayıf Etkileşimlerin Sınıflandırılması	1	0	0	0
Gazlar	1	0	0	0
Kimyasal Hesaplamalar / Diğer Problem Türleri	1	0	0	0
Koligatif Özellikler	1	0	0	0
ASİTLER, BAZLAR VE TUZLAR	1	0	0	0
<b>Biyoloji</b>				
<b>S</b>	<b>D</b>	<b>Y</b>	<b>B%</b>	
GENDEN PROTEİNE	1	0	0	0



SINAV SONUÇ BELGESİ							
KÜTAHYA / TAVŞANLI / TAVŞANLI HALK EĞİTİMİ MERKEZİ							
Öğrenci				Numara		Sınıf	
ARHAN				0		MA	
Puan Türü	Puan	Genel Ort.	Dereceler				
			Snf	Kurum	İlçe	İl	Genel
TYT	▲ 403,845	305,590	1	4	74	132	1670
Puanı Hesaplanan:			25	474	889	17405	
Katılımlar:			3	25	474	891	17777

Ders	Soru	Doğru	Yanlış	Net	Başarı %	Sınıf Ort.	Kurum Ort.	Genel Ort.
Türkçe	40	36	2	35,50	89	▲ 32,58	▲ 26,10	▲ 24,37
Tarih-1	5	5	0	5,00	100	▲ 3,33	▲ 2,45	▲ 2,67
Coğrafya-1	5	4	1	3,75	75	▲ 3,58	▲ 2,36	▲ 2,17
Felsefe	5	0	2	-0,50	-10	▼ 0,92	▼ 1,81	▼ 2,14
Din Kül. ve Ahl. Bil.	5	4	1	3,75	75	▲ 3,42	▲ 3,21	▲ 3,24
Felsefe (Seçmeli)	5	0	0	0,00	0	◆ 0,00	◆ 0,00	◆ 0,00
TYT Sosyal	20	13	4	12,00	60	▲ 11,25	▲ 9,83	▲ 10,22
Matematik-1	30	16	2	15,50	52	▼ 19,25	▲ 13,93	▲ 13,10
Geometri	10	8	2	7,50	75	▲ 2,92	▲ 1,82	▲ 1,63
TYT Matematik	40	24	4	23,00	58	▲ 22,17	▲ 15,75	▲ 14,72
Fizik	7	5	2	4,50	64	▼ 4,58	▲ 3,01	▲ 2,57
Kimya	7	7	0	7,00	100	▲ 4,83	▲ 2,72	▲ 2,05
Biyoloji	6	6	0	6,00	100	▲ 3,08	▲ 2,31	▲ 2,18
TYT Fen	20	18	2	17,50	88	▲ 12,50	▲ 8,04	▲ 6,80
<b>Toplam:</b>	<b>120</b>	<b>91</b>	<b>12</b>	<b>88,00</b>	<b>73</b>	<b>▲ 78,50</b>	<b>▲ 59,72</b>	<b>▲ 56,12</b>

Soru No	1234567890123456789012345678901234567890
TYT Türkçe	DDAeACBDBBACABAEC BDBACEbCAEDEABEEAEED
Cevap Anahtarı	B DDAECCBDBBACABAECDEBDBACECCAEDAEBEEAEED
TYT Sosyal	CAABBDeACbe EcDEB
Cevap Anahtarı	B CAABBDDACCBEABEDDEBECEBC
TYT Matematik	DEDBDDBCAEBEEDaD D EcDDEDECD
Cevap Anahtarı	B DEDBDDBCAEBEEDDADDBBCCBCEDEBDECD
TYT Fen	EDaCdCADEDEBECADCE
Cevap Anahtarı	B EDECEADCADEDEBECADCE

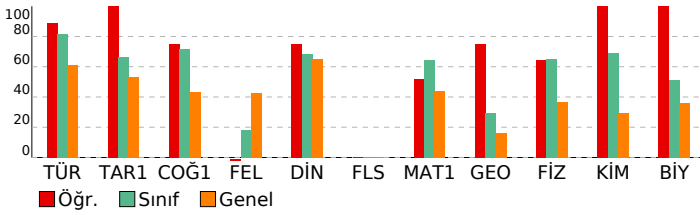

## ORJİNAL YAYINLARI TYT DENEME - 2 (1.OTURUM)

### DERSLERE GÖRE BAŞARI ANALİZİ

TYT Türkçe	S	D	Y	B%
<b>Türkçe</b>	3	3	0	100
Sözcükte Anlam	1	1	0	100
Metne Sözcük Yerleştirme	1	1	0	100
Cümleler Arasındaki Anlam İlişkileri	1	0	1	0
Cümleli Yorumlama ve Açıklama	1	1	0	100
Parçadaki Cümlelerin İçerik ve Özellikleri	1	1	0	100
Söz Öbeklerinde Anlam	1	1	0	100
Ses Bilgisi - Karma	1	1	0	100
Ad Soylu Sözcükler - Karma	1	1	0	100
Bir Ögeyi Oluşturan Sözcükler	1	1	0	100
Bitişik ve Aynı Yazılan Kelimeler	1	1	0	100
Büyük Harflerin Yazılışı	1	1	0	100
Yazım Kuralları - Karma	1	1	0	100
Noktalama İşaretleri - Karma	1	1	0	100
Virgöl	1	1	0	100
Paragrafta Anlatım Akışını Bozan Cümle	1	1	0	100
Paragrafı İkiye Ayırma	1	0	0	0
Paragrafa Cümle Yerleştirme	1	0	0	0
Paragrafın Yorumlanması	8	8	0	100
Paragrafın Konusu	1	1	0	100
Paragrafta Yardımcı Düşünceler	3	3	0	100
Paragrafta Ana Düşünce (Ana Fikir)	3	2	1	67
Bir Paragrafa Bağlı Çoklu Sorular	6	6	0	100

TYT Sosyal	S	D	Y	B%
<b>Tarih-1</b>	1	1	0	100
Boylardan Devlete	1	1	0	100
İslamiyet'in Doğduğu Dönemde Dünya	1	1	0	100
Fetih ve Fatih	1	1	0	100
I. Dünya Savaşı (1914-1918)	1	1	0	100
Türk İnkılabı ve Atatürk İlkeleri	1	1	0	100
<b>Coğrafya-1</b>	1	1	0	100
Haritalarda Temel Kavramlar	1	1	0	100
Türkiye'de Başlıca Yüzeş Şekilleri	1	0	1	0
Göçler ve Göçlerin Nedenleri	1	1	0	100
Bölge ve Bölge Türleri	1	1	0	100
Afetlerin Genel Özellikleri	1	1	0	100
<b>Felsefe</b>	1	0	0	0
20. Yüzyıl Felsefesinin Ayıncı Nitelikleri	1	0	0	0
MS 2. Yüzyıl - MS 15. Yüzyıl Felsefesinin Ayıncı Nitelikleri	1	0	1	0
18. Yüzyıl - 19. Yüzyıl Felsefesinin Ayıncı Nitelikleri	1	0	0	0
MS 2. Yüzyıl - MS 15. Yüzyıl Filozoflarının Felsefi Görüşleri	1	0	0	0
Bilgi Felsefesi	1	0	1	0
<b>Din Kül. ve Ahl. Bil.</b>	1	1	0	100
Din ve İslam	1	1	0	100
Din ve Hayat	1	1	0	100
Hz. Muhammed ve Gençlik	1	1	0	100
Kur'an'da Bazı Kavramlar	1	1	0	100
Anadolu'da İslam	1	0	1	0
<b>Felsefe (Seçmeli)</b>	1	0	0	0
Felsefenin Anlamı	1	0	0	0
Siyaset Felsefesi	1	0	0	0
Bilim Felsefesi	1	0	0	0
MÖ 6. Yüzyıl - MS 2. Yüzyıl Filozoflarının Felsefi Görüşleri	2	0	0	0

TYT Matematik	S	D	Y	B%
<b>Matematik-1</b>	1	1	0	100
Rasyonel Sayılar	1	1	0	100
Kökü İfadeler	1	1	0	100
Üslü İfadeler	1	1	0	100
Ondalık Sayılar	1	1	0	100
Tek ve Çift Sayılar	1	1	0	100
Aralık Kavramı ve Basit Eşitsizlikler	1	1	0	100
Birinci Dereceden İki Bilinmeyenli Denklemler	1	1	0	100
EBOB-EKOK	1	1	0	100
Temel Kavramlar ve Sayı Kümeleri	2	2	0	100
Mutlak Değer Özellikleri	1	0	1	0
Küme Kavramı ve Kümelerde İşlemler	1	0	1	0
VERİ	1	1	0	100
Önermeler ve Bileşik Önermeler	1	1	0	100
Grafik Problemleri	1	1	0	100
Fonksiyonlarda İşlemler	1	1	0	100
Rutin Olmayan Problemler	1	0	0	0
Yüzde, Kar-Zarar Problemleri	3	0	0	0
Oran ve Orantı	1	0	0	0
Sayı Problemleri	5	0	0	0
Yaş Problemleri	1	0	0	0
Hareket Problemleri	1	0	0	0
Sayma Yöntemleri	1	1	0	100
OLASILIK	1	1	0	100
<b>Geometri</b>	1	1	0	100
Üçgende Açılar	1	1	0	100
Üçgende Alan	1	1	0	100
Üçgenlerin Benzerliği	1	1	0	100
Dik Üçgen ve Pisagor Teoremi	1	0	1	0
Çokgenler	1	1	0	100
Eşkenar Dörtgen	1	1	0	100
Dikdörtgen	1	0	1	0
Prizmalar	3	3	0	100

TYT Fen	S	D	Y	B%
<b>Fizik</b>	2	1	1	50
Adezyon, Kohezyon, Yüzeş Gerilimi ve Kılcalık	1	1	0	100
Katı, Sıvı, Gaz Basıncı	1	1	0	100
Yay Dalgaları	2	2	0	100
Verim ve Enerji Kaynakları	1	1	0	100
Mercekler	1	0	1	0
<b>Kimya</b>	1	1	0	100
Kimyanın Sembolik Dili	1	1	0	100
Atom Modelleri	1	1	0	100
Zayıf Etkileşimlerin Sınıflandırılması	1	1	0	100
Gazlar	1	1	0	100
Kimyasal Hesaplamalar / Diğer Problem Türleri	1	1	0	100
Koligatif Özellikler	1	1	0	100
ASİTLER, BAZLAR VE TUZLAR	1	1	0	100
<b>Biyoloji</b>	1	1	0	100
GENDEN PROTEİNE	1	1	0	100

SINAV SONUÇ BELGESİ							
KÜTAHYA / TAVŞANLI / TAVŞANLI HALK EĞİTİMİ MERKEZİ							
Öğrenci				Numara		Sınıf	
SEVGİ SEVİNÇ				0		MA	
Puan Türü	Puan	Genel Ort.	Dereceler				
			Snf	Kurum	İlçe	İl	Genel
TYT	▲ 342,933	305,590	3	13	252	457	6337
Puanı Hesaplanan:			25	474	889	17405	
Katılımlar:			3	25	474	891	17777

Ders	Soru	Doğru	Yanlış	Net	Başarı %	Sınıf Ort.	Kurum Ort.	Genel Ort.
Türkçe	40	27	5	25,75	64	▼ 32,58	▼ 26,10	▲ 24,37
Tarih-1	5	3	2	2,50	50	▼ 3,33	▲ 2,45	▼ 2,67
Coğrafya-1	5	3	0	3,00	60	▼ 3,58	▲ 2,36	▲ 2,17
Felsefe	5	1	1	0,75	15	▼ 0,92	▼ 1,81	▼ 2,14
Din Kül. ve Ahl. Bil.	5	5	0	5,00	100	▲ 3,42	▲ 3,21	▲ 3,24
Felsefe (Seçmeli)	5	0	0	0,00	0	◆ 0,00	◆ 0,00	◆ 0,00
TYT Sosyal	20	12	3	11,25	56	◆ 11,25	▲ 9,83	▲ 10,22
Matematik-1	30	20	1	19,75	66	▲ 19,25	▲ 13,93	▲ 13,10
Geometri	10	0	0	0,00	0	▼ 2,92	▼ 1,82	▼ 1,63
TYT Matematik	40	20	1	19,75	49	▼ 22,17	▲ 15,75	▲ 14,72
Fizik	7	5	1	4,75	68	▲ 4,58	▲ 3,01	▲ 2,57
Kimya	7	4	1	3,75	54	▼ 4,83	▲ 2,72	▲ 2,05
Biyoloji	6	3	3	2,25	38	▼ 3,08	▼ 2,31	▲ 2,18
TYT Fen	20	12	5	10,75	54	▼ 12,50	▲ 8,04	▲ 6,80
<b>Toplam:</b>	<b>120</b>	<b>71</b>	<b>14</b>	<b>67,50</b>	<b>56</b>	<b>▼ 78,50</b>	<b>▲ 59,72</b>	<b>▲ 56,12</b>

Soru No	1234567890123456789012345678901234567890
TYT Türkçe	DDdACCAEAdBCBaADCaEBCCADEbBBEDEA
Cevap Anahtarı	A DDEACCAEABBCBBADCDCEBCCADECBEBEDEAAEEEBDD
TYT Sosyal	BeCaBa CD Cd DBEED
Cevap Anahtarı	A BBCCAADBCECBABDBEEDCCBEE
TYT Matematik	BDDDBCDEDD BADEAbCB B
Cevap Anahtarı	A BDDDBCDEDDDEBADEADBCBDBBBCCBEECEBDBADEDA
TYT Fen	CaDEAD DdED C bdCaDC
Cevap Anahtarı	A CEDEADEDAEDBCDAECCDC

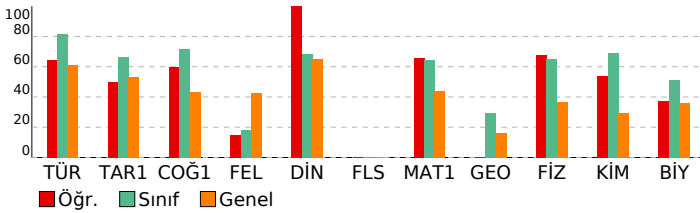

## ORJİNAL YAYINLARI TYT DENEME - 2 (1.OTURUM)

### DERSLERE GÖRE BAŞARI ANALİZİ

TYT Türkçe	S	D	Y	B%
<b>Türkçe</b>	3	2	1	67
Sözcükte Anlam	1	1	0	100
Metne Sözcük Yerleştirme	1	1	0	100
Cümleler Arasındaki Anlam İlişkileri	1	1	0	100
Cümleleri Yorumlama ve Açıklama	1	1	0	100
Parçadaki Cümlelerin İçerik ve Özellikleri	1	1	0	100
Söz Öbeklerinde Anlam	1	1	0	100
Ses Bilgisi - Karma	1	1	0	100
Ad Soylu Sözcükler - Karma	1	0	1	0
Bir Ögeyi Oluşturan Sözcükler	1	1	0	100
Bitişik ve Aynı Yazılan Kelimeler	1	1	0	100
Büyük Harflerin Yazılışı	1	1	0	100
Yazım Kuralları - Karma	1	0	1	0
Noktalama İşaretleri - Karma	1	1	0	100
Virgöl	1	1	0	100
Paragrafta Anlatım Akışını Bozan Cümle	1	1	0	100
Paragrafı İkiye Ayırma	1	0	1	0
Paragrafa Cümle Yerleştirme	1	1	0	100
Paragrafın Yorumlanması	8	6	0	75
Paragrafın Konusu	1	1	0	100
Paragrafta Yardımcı Düşünceler	3	3	0	100
Paragrafta Ana Düşünce (Ana Fikir)	3	2	1	67
Bir Paragrafa Bağlı Çoklu Sorular	6	0	0	0

TYT Sosyal	S	D	Y	B%
<b>Tarih-1</b>	1	1	0	100
Boylardan Devlete	1	1	0	100
İslamiyet'in Doğduğu Dönemde Dünya	1	0	1	0
Fetih ve Fatih	1	1	0	100
I. Dünya Savaşı (1914-1918)	1	1	0	100
Türk İnkılabı ve Atatürk İlkeleri	1	0	1	0

Coğrafya-1	S	D	Y	B%
<b>Coğrafya-1</b>	1	1	0	100
Haritalarda Temel Kavramlar	1	1	0	100
Türkiye'de Başlıca Yüzeş Şekilleri	1	0	0	0
Göçler ve Göçlerin Nedenleri	1	0	0	0
Bölge ve Bölge Türleri	1	1	0	100
Afetlerin Genel Özellikleri	1	1	0	100

Felsefe	S	D	Y	B%
<b>Felsefe</b>	1	0	0	0
20. Yüzyıl Felsefesinin Ayıncı Nitelikleri	1	1	0	100
MS 2. Yüzyıl - MS 15. Yüzyıl Felsefesinin Ayıncı Nitelikleri	1	1	0	100
18. Yüzyıl - 19. Yüzyıl Felsefesinin Ayıncı Nitelikleri	1	0	1	0
MS 2. Yüzyıl - MS 15. Yüzyıl Filozoflarının Felsefi Görüşleri	1	0	0	0
Bilgi Felsefesi	1	0	0	0

Din Kül. ve Ahl. Bil.	S	D	Y	B%
<b>Din Kül. ve Ahl. Bil.</b>	1	1	0	100
Din ve İslam	1	1	0	100
Din ve Hayat	1	1	0	100
Hz. Muhammed ve Gençlik	1	1	0	100
Kur'an'da Bazı Kavramlar	1	1	0	100
Anadolu'da İslam	1	1	0	100

Felsefe (Seçmeli)	S	D	Y	B%
<b>Felsefe (Seçmeli)</b>	1	0	0	0
Felsefenin Anlamı	1	0	0	0
Siyaset Felsefesi	1	0	0	0
Bilim Felsefesi	1	0	0	0
MÖ 6. Yüzyıl - MS 2. Yüzyıl Filozoflarının Felsefi Görüşleri	2	0	0	0

TYT Matematik	S	D	Y	B%
<b>Matematik-1</b>	1	1	0	100
Rasyonel Sayılar	1	1	0	100
Kökü İfadeler	1	1	0	100
Üslü İfadeler	1	1	0	100
Ondalık Sayılar	1	1	0	100
Tek ve Çift Sayılar	1	1	0	100
Aralık Kavramı ve Basit Eşitsizlikler	1	1	0	100
Birinci Dereceden İki Bilinmeyenli Denklemler	1	1	0	100
EBOB-EKOK	1	1	0	100
Temel Kavramlar ve Sayı Kümeleri	2	2	0	100
Mutlak Değer Özellikleri	1	1	0	100
Küme Kavramı ve Kümelerde İşlemler	1	0	0	0
VERİ	1	1	0	100
Önemler ve Bileşik Önemler	1	1	0	100
Grafik Problemleri	1	1	0	100
Fonksiyonlarda İşlemler	1	1	0	100
Rutin Olmayan Problemler	1	1	0	100
Yüzde, Kar-Zarar Problemleri	3	0	1	0
Oran ve Orantı	1	1	0	100
Sayı Problemleri	5	2	0	40
Yaş Problemleri	1	1	0	100
Hareket Problemleri	1	0	0	0
Sayma Yöntemleri	1	0	0	0
OLASILIK	1	0	0	0

Geometri	S	D	Y	B%
<b>Geometri</b>	1	0	0	0
Üçgende Açılar	1	0	0	0
Üçgende Alan	1	0	0	0
Üçgenlerin Benzerliği	1	0	0	0
Dik Üçgen ve Pisagor Teoremi	1	0	0	0
Çokgenler	1	0	0	0
Eşkenar Dörtgen	1	0	0	0
Dikdörtgen	1	0	0	0
Prizmalar	3	0	0	0

TYT Fen	S	D	Y	B%
<b>Fizik</b>	2	1	1	50
Adezyon, Kohezyon, Yüzeş Gerilimi ve Kılcalık	1	1	0	100
Katı, Sıvı, Gaz Basıncı	2	2	0	100
Yay Dalgaları	1	1	0	100
Verim ve Enerji Kaynakları	1	1	0	100
Mercekler	1	0	0	0
<b>Kimya</b>	1	1	0	100
Kimyanın Sembolik Dili	1	1	0	100
Atom Modelleri	1	0	1	0
Zayıf Etkileşimlerin Sınıflandırılması	1	1	0	100
Gazlar	1	1	0	100
Kimyasal Hesaplamalar / Diğer Problem Türleri	1	0	0	0
Koligatif Özellikler	1	1	0	100
ASİTLER, BAZLAR VE TUZLAR	1	0	0	0
<b>Biyoloji</b>	1	0	1	0
GENDEN PROTEİNE	1	0	1	0

SINAV SONUÇ BELGESİ							
KÜTAHYA / TAVŞANLI / TAVŞANLI HALK EĞİTİMİ MERKEZİ							
Öğrenci				Numara		Sınıf	
SÜMEYYE				0		MA	
Puan Türü	Puan	Genel Ort.	Dereceler				
			Snf	Kurum	İlçe	İl	Genel
TYT	▲ 379,225	305,590	2	6	148	268	3365
Puanı Hesaplanan:			25	474	889	17405	
Katılımlar:			3	25	474	891	17777

Ders	Soru	Doğru	Yanlış	Net	Başarı %	Sınıf Ort.	Kurum Ort.	Genel Ort.
Türkçe	40	37	2	36,50	91	▲ 32,58	▲ 26,10	▲ 24,37
Tarih-1	5	3	2	2,50	50	▼ 3,33	▲ 2,45	▼ 2,67
Coğrafya-1	5	4	0	4,00	80	▲ 3,58	▲ 2,36	▲ 2,17
Felsefe	5	3	2	2,50	50	▲ 0,92	▲ 1,81	▲ 2,14
Din Kül. ve Ahl. Bil.	5	2	2	1,50	30	▼ 3,42	▼ 3,21	▼ 3,24
Felsefe (Seçmeli)	5	0	0	0,00	0	◆ 0,00	◆ 0,00	◆ 0,00
TYT Sosyal	20	12	6	10,50	53	▼ 11,25	▲ 9,83	▲ 10,22
Matematik-1	30	23	2	22,50	75	▲ 19,25	▲ 13,93	▲ 13,10
Geometri	10	2	3	1,25	13	▼ 2,92	▼ 1,82	▼ 1,63
TYT Matematik	40	25	5	23,75	59	▲ 22,17	▲ 15,75	▲ 14,72
Fizik	7	5	2	4,50	64	▼ 4,58	▲ 3,01	▲ 2,57
Kimya	7	4	1	3,75	54	▼ 4,83	▲ 2,72	▲ 2,05
Biyoloji	6	2	4	1,00	17	▼ 3,08	▼ 2,31	▼ 2,18
TYT Fen	20	11	7	9,25	46	▼ 12,50	▲ 8,04	▲ 6,80
<b>Toplam:</b>	<b>120</b>	<b>85</b>	<b>20</b>	<b>80,00</b>	<b>67</b>	<b>▲ 78,50</b>	<b>▲ 59,72</b>	<b>▲ 56,12</b>

Soru No	1234567890123456789012345678901234567890
TYT Türkçe	eDAECCBDBBACABAECDEBDBACECCeEDEABEE EBD
Cevap Anahtarı	B DDAECCBDBBACABAECDEBDBACECCAEDEABEEAE EBD
TYT Sosyal	CAbaBBD ACCbAeEc Ed
Cevap Anahtarı	B CAABBDDACCBEABEDDEBECEBC
TYT Matematik	DEDBcDBCAEE bEDDDA DDBBB A BC E Aea e
Cevap Anahtarı	B DEBDBDBCAEEBEEDDDADDBBBCABBCCEDBDADECDA
TYT Fen	cDdCEADCA Ee ECdebb
Cevap Anahtarı	B EDECDEADCAEDDEBECADCE

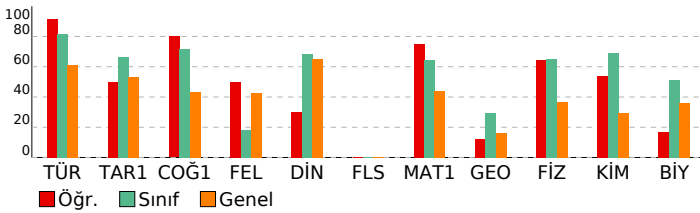

## ORJİNAL YAYINLARI TYT DENEME - 2 (1.OTURUM)

### DERSLERE GÖRE BAŞARI ANALİZİ

TYT Türkçe	S	D	Y	B%
<b>Türkçe</b>	3	2	1	67
Sözcükte Anlam	1	1	0	100
Metne Sözcük Yerleştirme	1	1	0	100
Cümleler Arasındaki Anlam İlişkileri	1	1	0	100
Cümleleyi Yorumlama ve Açıklama	1	1	0	100
Parçadaki Cümlelerin İçerik ve Özellikleri	1	1	0	100
Söz Öbeklerinde Anlam	1	1	0	100
Ses Bilgisi - Karma	1	1	0	100
Ad Soylu Sözcükler - Karma	1	1	0	100
Bir Ögeyi Oluşturan Sözcükler	1	1	0	100
Bitişik ve Ayrı Yazılan Kelimeler	1	1	0	100
Büyük Harflerin Yazılışı	1	1	0	100
Yazım Kuralları - Karma	1	1	0	100
Noktalama İşaretleri - Karma	1	1	0	100
Virgöl	1	1	0	100
Paragrafta Anlatım Akışını Bozan Cümle	1	1	0	100
Paragrafı İkiye Ayırma	1	1	0	100
Paragrafa Cümle Yerleştirme	1	1	0	100
Paragrafın Yorumlanması	8	7	1	88
Paragrafın Konusu	1	1	0	100
Paragrafta Yardımcı Düşünceler	3	3	0	100
Paragrafta Ana Düşünce (Ana Fikir)	3	3	0	100
Bir Paragrafa Bağlı Çoklu Sorular	6	5	0	83

TYT Sosyal	S	D	Y	B%
<b>Tarih-1</b>	1	0	1	0
Boylardan Devlete	1	1	0	100
İslamiyet'in Doğduğu Dönemde Dünya	1	1	0	100
Fetih ve Fatih	1	1	0	100
I. Dünya Savaşı (1914-1918)	1	1	0	100
Türk İnkılabı ve Atatürk İlkeleri	1	0	1	0
<b>Coğrafya-1</b>	1	1	0	100
Haritalarda Temel Kavramlar	1	1	0	100
Türkiye'de Başlıca Yüzeş Şekilleri	1	0	0	0
Göçler ve Göçlerin Nedenleri	1	1	0	100
Bölge ve Bölge Türleri	1	1	0	100
Afetlerin Genel Özellikleri	1	1	0	100
<b>Felsefe</b>	1	0	1	0
20. Yüzyıl Felsefesinin Ayrıcı Nitelikleri	1	0	1	0
MS 2. Yüzyıl - MS 15. Yüzyıl Felsefesinin Ayrıcı Nitelikleri	1	1	0	100
18. Yüzyıl - 19. Yüzyıl Felsefesinin Ayrıcı Nitelikleri	1	0	1	0
MS 2. Yüzyıl - MS 15. Yüzyıl Filozoflarının Felsefi Görüşleri	1	1	0	100
Bilgi Felsefesi	1	1	0	100
<b>Din Kül. ve Ahl. Bil.</b>	1	0	1	0
Din ve İslam	1	0	0	0
Din ve Hayat	1	0	1	0
Hz. Muhammed ve Gençlik	1	1	0	100
Kur'an'da Bazı Kavramlar	1	1	0	100
Anadolu'da İslam	1	0	1	0
<b>Felsefe (Seçmeli)</b>	1	0	1	0
Felsefenin Anlamı	1	0	0	0
Siyaset Felsefesi	1	0	0	0
Bilim Felsefesi	1	0	0	0
MÖ 6. Yüzyıl - MS 2. Yüzyıl Filozoflarının Felsefi Görüşleri	2	0	0	0

TYT Matematik	S	D	Y	B%
<b>Matematik-1</b>	1	1	0	100
Rasyonel Sayılar	1	1	0	100
Kökü İfadeler	1	1	0	100
Üslü İfadeler	1	1	0	100
Ondaklı Sayılar	1	1	0	100
Tek ve Çift Sayılar	1	1	0	100
Aralık Kavramı ve Basit Eşitsizlikler	1	1	0	100
Birinci Dereceden İki Bilinmeyenli Denklemler	1	0	1	0
EBOB-EKOK	1	1	0	100
Temel Kavramlar ve Sayı Kümeleri	2	2	0	100
Mutlak Değer Özellikleri	1	1	0	100
Küme Kavramı ve Kümelerde İşlemler	1	1	0	100
VERİ	1	0	0	0
Önermeler ve Bileşik Önermeler	1	1	0	100
Grafik Problemleri	1	0	0	0
Fonksiyonlarda İşlemler	1	1	0	100
Rutin Olmayan Problemler	1	1	0	100
Yüzde, Kar-Zarar Problemleri	3	3	0	100
Oran ve Orantı	1	1	0	100
Sayı Problemleri	5	2	0	40
Yaş Problemleri	1	1	0	100
Hareket Problemleri	1	1	0	100
Sayma Yöntemleri	1	0	1	0
OLASILIK	1	1	0	100
<b>Geometri</b>	1	0	1	0
Üçgende Açılar	1	0	1	0
Üçgende Alan	1	0	0	0
Üçgenlerin Benzerliği	1	0	1	0
Dik Üçgen ve Pisagor Teoremi	1	0	0	0
Çokgenler	1	0	1	0
Eşkenar Dörtgen	1	0	0	0
Dikdörtgen	1	0	0	0
Prizmalar	3	2	0	67

TYT Fen	S	D	Y	B%
<b>Fizik</b>	2	1	1	50
Adezyon, Kohezyon, Yüzeş Gerilimi ve Kılcalık	1	1	0	100
Katı, Sıvı, Gaz Basıncı	1	1	0	100
Yay Dalgaları	2	1	1	50
Verim ve Enerji Kaynakları	1	1	0	100
Mercekler	1	1	0	100
<b>Kimya</b>	1	0	1	0
Kimyanın Sembolik Dili	1	0	0	0
Atom Modelleri	1	1	0	100
Zayıf Etkileşimlerin Sınıflandırılması	1	1	0	100
Gazlar	1	1	0	100
Kimyasal Hesaplamalar / Diğer Problem Türleri	1	0	0	0
Koligatif Özellikler	1	1	0	100
ASİTLER, BAZLAR VE TUZLAR	1	0	1	0
<b>Biyoloji</b>	1	0	1	0
GENDEN PROTEİNE	1	0	1	0

SINAV SONUÇ BELGESİ										ORJİNAL YAYINLARI TYT DENEME - 2 (1.OTURUM)																				
KÜTAHYA / TAVŞANLI / TAVŞANLI HALK EĞİTİMİ MERKEZİ										DERSLERE GÖRE BAŞARI ANALİZİ																				
Öğrenci					Numara		Sınıf			TYT Türkçe																				
DERYA UYGUN					0		MB			Türkçe																				
Puan					Genel Ort.		Dereceler			S D Y B%																				
TYT					▼ 195,823		305,590		3 22 466 875 16396			Sözcükte Anlam 3 2 0 67																		
Katılımlar:					4		25		474 891 17777			Metne Sözcük Yerleştirme 1 0 0 0																		
Ders					Soru		Doğru		Yanlış		Net		Başarı %		Sınıf Ort.		Kurum Ort.		Genel Ort.		Cümleler Arasındaki Anlam İlişkileri 1 1 0 100									
Türkçe					40		17		5		15,75		39		▼ 16,44		▼ 26,10		▼ 24,37		Cümleli Yorumlama ve Açıklama 1 0 1 0									
Tarih-1					5		1		3		0,25		5		▼ 1,62		▼ 2,45		▼ 2,67		Parçadaki Cümlelerin İçerik ve Özellikleri 1 1 0 100									
Coğrafya-1					5		0		2		-0,50		-10		▼ 1,81		▼ 2,36		▼ 2,17		Söz Öbeklerinde Anlam 1 0 0 0									
Felsefe					5		1		0		1,00		20		▼ 1,31		▼ 1,81		▼ 2,14		Ses Bilgisi - Karma 1 0 0 0									
Din Kül. ve Ahl. Bil.					5		2		0		2,00		40		▼ 3,31		▼ 3,21		▼ 3,24		Ad Soyul Sözcükler - Karma 1 0 0 0									
Felsefe (Seçmeli)					5		0		0		0,00		0		◆ 0,00		◆ 0,00		◆ 0,00		Bir Ögeyi Oluşturan Sözcükler 1 1 0 100									
TYT Sosyal					20		4		5		2,75		14		▼ 8,06		▼ 9,83		▼ 10,22		Bitişik ve Aynı Yazılan Kelimeler 1 0 0 0									
Toplam:					120		21		10		18,50		15		▼ 36,12		▼ 59,72		▼ 56,12		Büyük Harflerin Yazılışı 1 1 0 100									
Soru No					1234567890123456789012345678901234567890																									
TYT Türkçe					D ACdA d B ADC EBCCAbdb BEDE																									
Cevap Anahtarı					A DDEACCAEABBCBBADCDEBCCADECBBEDEAAEEEBBD																									
TYT Sosyal					aeAdb a C D E																									
Cevap Anahtarı					A BBCCAADBCECBABDBEEDCCBEE																									

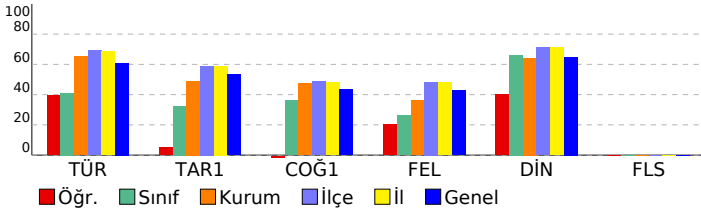

TYT Sosyal									
Tarih-1					S D Y B%				
Boylardan Devlete					1 0 0 0				
İslamiyet'in Doğduğu Dönemde Dünya					1 0 1 0				
Fetih ve Fatih					1 0 1 0				
I. Dünya Savaşı (1914-1918)					1 1 0 100				
Türk İnkılabı ve Atatürk İlkeleri					1 0 1 0				
Coğrafya-1					S D Y B%				
Haritalarda Temel Kavramlar					1 0 1 0				
Türkiye'de Başlıca Yüzeş Şekilleri					1 0 0 0				
Göçler ve Göçlerin Nedenleri					1 0 0 0				
Bölge ve Bölge Türleri					1 0 1 0				
Afetlerin Genel Özellikleri					1 0 0 0				
Felsefe					S D Y B%				
20. Yüzyıl Felsefesinin Ayıncı Nitelikleri					1 0 0 0				
MS 2. Yüzyıl - MS 15. Yüzyıl Felsefesinin Ayıncı Nitelikleri					1 1 0 100				
18. Yüzyıl - 19. Yüzyıl Felsefesinin Ayıncı Nitelikleri					1 0 0 0				
MS 2. Yüzyıl - MS 15. Yüzyıl Filozoflarının Felsefi Görüşleri					1 0 0 0				
Bilgi Felsefesi					1 0 0 0				
Din Kül. ve Ahl. Bil.					S D Y B%				
Din ve İslam					1 1 0 100				
Din ve Hayat					1 0 0 0				
Hz. Muhammed ve Gençlik					1 1 0 100				
Kur'an'da Bazı Kavramlar					1 0 0 0				
Anadolu'da İslam					1 0 0 0				
Felsefe (Seçmeli)					S D Y B%				
Felsefenin Anlamı					1 0 0 0				
Siyaset Felsefesi					1 0 0 0				
Bilim Felsefesi					1 0 0 0				
MO 6. Yüzyıl - MS 2. Yüzyıl Filozoflarının Felsefi Görüşleri					2 0 0 0				

SINAV SONUÇ BELGESİ							
KÜTAHYA / TAVŞANLI / TAVŞANLI HALK EĞİTİMİ MERKEZİ							
Öğrenci				Numara		Sınıf	
EREN YÖRÜK				0		MB	
Puan Türü	Puan	Genel Ort.	Dereceler				
			Snf	Kurum	İlçe	İl	Genel
TYT	▼ 298,563	305,590	2	15	350	647	10097
Puanı Hesaplanan:			25	474	889	17405	
Katılımlar:			4	25	474	891	17777

Ders	Soru	Doğru	Yanlış	Net	Başarı %	Sınıf Ort.	Kurum Ort.	Genel Ort.
Türkçe	40	25	15	21,25	53	▲ 16,44	▼ 26,10	▼ 24,37
Tarih-1	5	3	2	2,50	50	▲ 1,62	▲ 2,45	▼ 2,67
Coğrafya-1	5	4	1	3,75	75	▲ 1,81	▲ 2,36	▲ 2,17
Felsefe	5	3	2	2,50	50	▲ 1,31	▲ 1,81	▲ 2,14
Din Kül. ve Ahl. Bil.	5	4	1	3,75	75	▲ 3,31	▲ 3,21	▲ 3,24
Felsefe (Seçmeli)	5	0	0	0,00	0	◆ 0,00	◆ 0,00	◆ 0,00
TYT Sosyal	20	14	6	12,50	63	▲ 8,06	▲ 9,83	▲ 10,22
Matematik-1	30	20	6	18,50	62	▲ 9,69	▲ 13,93	▲ 13,10
Geometri	10	0	0	0,00	0	▼ 0,44	▼ 1,82	▼ 1,63
TYT Matematik	40	20	6	18,50	46	▲ 10,12	▲ 15,75	▲ 14,72
Fizik	7	2	4	1,00	14	▲ 0,75	▼ 3,01	▼ 2,57
Kimya	7	0	2	-0,50	-7	▼ 0,38	▼ 2,72	▼ 2,05
Biyoloji	6	1	4	0,00	0	▼ 0,38	▼ 2,31	▼ 2,18
TYT Fen	20	3	10	0,50	3	▼ 1,50	▼ 8,04	▼ 6,80
<b>Toplam:</b>	<b>120</b>	<b>62</b>	<b>37</b>	<b>52,75</b>	<b>44</b>	<b>▲ 36,12</b>	<b>▼ 59,72</b>	<b>▼ 56,12</b>

Soru No	1234567890123456789012345678901234567890
TYT Türkçe	DDdACCbEaAaCBBCcDdaCdCCAbEbBgbDbAcEAEcEBD
Cevap Anahtarı	A DDEACCAEABBCBADCDEBCCADECBBEDEAAEEEBD
TYT Sosyal	BBaAcDbCDBcCbEbdDEED
Cevap Anahtarı	A BBcAAADBCDECBABDEEDCCBEE
TYT Matematik	BDDcBCDEDDaBADcAa CBe a B CEE
Cevap Anahtarı	A BDDDBCDEDDDEBADEADBCBDABBCCBEECDBDADEDA
TYT Fen	bccEd Eab ed cbC
Cevap Anahtarı	A CEDEADEADEBCDAECEDC

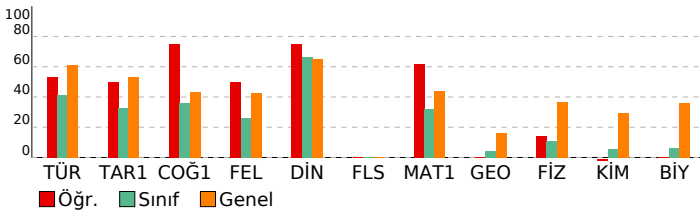

## ORJİNAL YAYINLARI TYT DENEME - 2 (1.OTURUM)

### DERSLERE GÖRE BAŞARI ANALİZİ

TYT Türkçe	S	D	Y	B%
<b>Türkçe</b>	3	2	1	67
Sözcükte Anlam	1	1	0	100
Metne Sözcük Yerleştirme	1	1	0	100
Cümleler Arasındaki Anlam İlişkileri	1	1	0	100
Cümleli Yorumlama ve Açıklama	1	1	0	100
Parçadaki Cümlelerin İçerik ve Özellikleri	1	0	1	0
Söz Öbeklerinde Anlam	1	1	0	100
Ses Bilgisi - Karma	1	1	0	100
Ad Soylu Sözcükler - Karma	1	0	1	0
Bir Ögeyi Oluşturan Sözcükler	1	1	0	100
Bitişik ve Aynı Yazılan Kelimeler	1	1	0	100
Büyük Harflerin Yazılışı	1	1	0	100
Yazım Kuralları - Karma	1	1	0	100
Noktalama İşaretleri - Karma	1	0	1	0
Virgöl	1	1	0	100
Paragrafta Anlatım Akışı Bozan Cümle	1	0	1	0
Paragraf İkiye Ayırma	1	0	1	0
Paragrafa Cümle Yerleştirme	1	0	1	0
Paragrafın Yorumlanması	8	4	4	50
Paragrafın Konusu	1	1	0	100
Paragrafta Yardımcı Düşünceler	3	3	0	100
Paragrafta Ana Düşünce (Ana Fikir)	3	0	3	0
Bir Paragrafa Bağlı Çoklu Sorular	6	5	1	83

TYT Sosyal	S	D	Y	B%
<b>Tarih-1</b>	1	1	0	100
Boylardan Devlete	1	1	0	100
İslamiyet'in Doğduğu Dönemde Dünya	1	1	0	100
Fetih ve Fatih	1	0	1	0
I. Dünya Savaşı (1914-1918)	1	1	0	100
Türk İnkılabı ve Atatürk İlkeleri	1	0	1	0
<b>Coğrafya-1</b>	1	0	1	0
Haritalarda Temel Kavramlar	1	0	1	0
Türkiye'de Başlıca Yüzev Şekilleri	1	1	0	100
Göçler ve Göçlerin Nedenleri	1	1	0	100
Bölge ve Bölge Türleri	1	1	0	100
Afetlerin Genel Özellikleri	1	1	0	100
<b>Felsefe</b>	1	0	1	0
20. Yüzyıl Felsefesinin Ayıncı Nitelikleri	1	1	0	100
MS 2. Yüzyıl - MS 15. Yüzyıl Felsefesinin Ayıncı Nitelikleri	1	1	0	100
18. Yüzyıl - 19. Yüzyıl Felsefesinin Ayıncı Nitelikleri	1	1	0	100
MS 2. Yüzyıl - MS 15. Yüzyıl Filozoflarının Felsefi Görüşleri	1	1	0	100
Bilgi Felsefesi	1	1	0	100
<b>Din Kül. ve Ahl. Bil.</b>	1	1	0	100
Din ve İslam	1	1	0	100
Din ve Hayat	1	0	1	0
Hz. Muhammed ve Gençlik	1	1	0	100
Kur'an'da Bazı Kavramlar	1	1	0	100
Anadolu'da İslam	1	1	0	100
<b>Felsefe (Seçmeli)</b>	1	0	0	0
Felsefenin Anlamı	1	0	0	0
Siyaset Felsefesi	1	0	0	0
Bilim Felsefesi	1	0	0	0
MÖ 6. Yüzyıl - MS 2. Yüzyıl Filozoflarının Felsefi Görüşleri	2	0	0	0

TYT Matematik	S	D	Y	B%
<b>Matematik-1</b>	1	1	0	100
Rasyonel Sayılar	1	1	0	100
Kökü ifadeler	1	1	0	100
Üslü ifadeler	1	1	0	100
Ondalık Sayılar	1	0	1	0
Tek ve Çift Sayılar	1	1	0	100
Aralık Kavramı ve Basit Eşitsizlikler	1	1	0	100
Birinci Dereceden İki Bilinmeyenli Denklemler	1	1	0	100
EBOB-EKOK	1	1	0	100
Temel Kavramlar ve Sayı Kümeleri	2	2	0	100
Mutlak Değer Özellikleri	1	1	0	100
Küme Kavramı ve Kümelerde İşlemler	1	0	1	0
VERİ	1	1	0	100
Önemler ve Bileşik Önemler	1	1	0	100
Grafik Problemleri	1	1	0	100
Fonksiyonlarda İşlemler	1	0	1	0
Rutin Olmayan Problemler	1	1	0	100
Yüzde, Kar-Zarar Problemleri	3	2	1	67
Oran ve Orantı	1	0	0	0
Sayı Problemleri	5	1	1	20
Yaş Problemleri	1	1	0	100
Hareket Problemleri	1	0	1	0
Sayma Yöntemleri	1	1	0	100
OLASILIK	1	1	0	100
<b>Geometri</b>	1	0	0	0
Üçgende Açılar	1	0	0	0
Üçgende Alan	1	0	0	0
Üçgenlerin Benzerliği	1	0	0	0
Dik Üçgen ve Pisagor Teoremi	1	0	0	0
Çokgenler	1	0	0	0
Eşkenar Dörtgen	1	0	0	0
Dikdörtgen	1	0	0	0
Prizmalar	3	0	0	0

TYT Fen	S	D	Y	B%
<b>Fizik</b>	2	0	2	0
Adezyon, Kohezyon, Yüzev Gerilimi ve Kılcalık	2	0	2	0
Katı, Sıvı, Gaz Basıncı	1	0	1	0
Yay Dalgaları	2	1	0	50
Verim ve Enerji Kaynakları	1	0	1	0
Mercekler	1	1	0	100
<b>Kimya</b>	1	0	1	0
Kimyanın Sembolik Dili	1	0	1	0
Atom Modelleri	1	0	1	0
Zayıf Etkileşimlerin Sınıflandırılması	1	0	0	0
Gazlar	1	0	0	0
Kimyasal Hesaplamalar / Diğer Problem Türleri	1	0	0	0
Koligatif Özellikler	1	0	0	0
ASİTLER, BAZLAR VE TUZLAR	1	0	0	0
<b>Biyoloji</b>	1	0	1	0
GENDEN PROTEİNE	1	0	1	0

SINAV SONUÇ BELGESİ							
KÜTAHYA / TAVŞANLI / TAVŞANLI HALK EĞİTİMİ MERKEZİ							
Öğrenci				Numara		Sınıf	
İSMAİL KAYMAZ				0		MB	
Puan Türü	Puan	Genel Ort.	Dereceler				
			Snf	Kurum	İlçe	İl	Genel
TYT	338,225	305,590	1	14	261	474	6726
Puanı Hesaplanan:			25	474	889	17405	
Katılımlar:			4	25	474	891	17777

Ders	Soru	Doğru	Yanlış	Net	Başarı %	Sınıf Ort.	Kurum Ort.	Genel Ort.
Türkçe	40	28	10	25,50	64	▲16,44	▼26,10	▲24,37
Tarih-1	5	5	0	5,00	100	▲1,62	▲2,45	▲2,67
Coğrafya-1	5	3	1	2,75	55	▲1,81	▲2,36	▲2,17
Felsefe	5	2	1	1,75	35	▲1,31	▼1,81	▼2,14
Din Kül. ve Ahl. Bil.	5	5	0	5,00	100	▲3,31	▲3,21	▲3,24
Felsefe (Seçmeli)	5	0	0	0,00	0	◆0,00	◆0,00	◆0,00
TYT Sosyal	20	15	2	14,50	73	▲8,06	▲9,83	▲10,22
Matematik-1	30	19	1	18,75	63	▲9,69	▲13,93	▲13,10
Geometri	10	2	1	1,75	18	▲0,44	▼1,82	▲1,63
TYT Matematik	40	21	2	20,50	51	▲10,12	▲15,75	▲14,72
Fizik	7	2	0	2,00	29	▲0,75	▼3,01	▼2,57
Kimya	7	2	0	2,00	29	▲0,38	▼2,72	▼2,05
Biyoloji	6	2	2	1,50	25	▲0,38	▼2,31	▼2,18
TYT Fen	20	6	2	5,50	28	▲1,50	▼8,04	▼6,80
<b>Toplam:</b>	<b>120</b>	<b>70</b>	<b>16</b>	<b>66,00</b>	<b>55</b>	<b>▲36,12</b>	<b>▲59,72</b>	<b>▲56,12</b>

Soru No	1234567890123456789012345678901234567890
TYT Türkçe	DeEdCCBa BBdBBADCaE CCAeEbbBEDaAAEAcEEBD
Cevap Anahtarı	A DDEACCAEABBCBBADCBCECCADECBBEDEAAEEEBD
TYT Sosyal	BBCAAA aCD CdA DBEED
Cevap Anahtarı	A BBCAADBCECBABDEEDCCBEE
TYT Matematik	cDD BCDEDD BA EA CBA CE a EA
Cevap Anahtarı	A BDDDBCDEDDDEADEADBCBDABBCCBEECDBDADEDA
TYT Fen	EA D C e cDC
Cevap Anahtarı	A CEDEADEADEBCDAECCDC

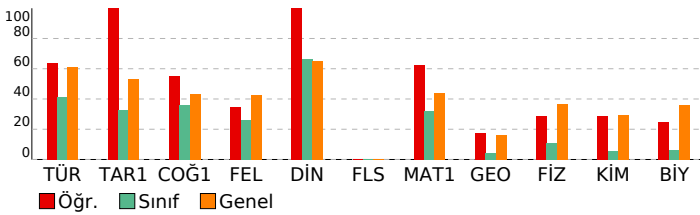

## ORJİNAL YAYINLARI TYT DENEME - 2 (1.OTURUM)

### DERSLERE GÖRE BAŞARI ANALİZİ

TYT Türkçe	S	D	Y	B%
<b>Türkçe</b>	3	2	1	67
Sözcükte Anlam	1	0	1	0
Metne Sözcük Yerleştirme	1	0	1	0
Cümleler Arasındaki Anlam İlişkileri	1	1	0	100
Cümleleyi Yorumlama ve Açıklama	1	1	0	100
Parçadaki Cümlelerin İçerik ve Özellikleri	1	0	1	0
Söz Öbeklerinde Anlam	1	0	1	0
Ses Bilgisi - Karma	1	0	0	0
Ad Soylu Sözcükler - Karma	1	1	0	100
Bir Ögeyi Oluşturan Sözcükler	1	1	0	100
Bitişik ve Aynı Yazılan Kelimeler	1	0	1	0
Büyük Harflerin Yazılışı	1	1	0	100
Yazım Kuralları - Karma	1	1	0	100
Noktalama İşaretleri - Karma	1	1	0	100
Virgöl	1	1	0	100
Paragrafta Anlatım Akışını Bozan Cümle	1	1	0	100
Paragrafı İkiye Ayırma	1	0	1	0
Paragrafa Cümle Yerleştirme	1	1	0	100
Paragrafın Yorumlanması	8	6	1	75
Paragrafın Konusu	1	1	0	100
Paragrafta Yardımcı Düşünceler	3	3	0	100
Paragrafta Ana Düşünce (Ana Fikir)	3	1	2	33
Bir Paragrafa Bağlı Çoklu Sorular	6	5	1	83

TYT Sosyal	S	D	Y	B%
<b>Tarih-1</b>	1	1	0	100
Boylardan Devlete	1	1	0	100
İslamiyet'in Doğduğu Dönemde Dünya	1	1	0	100
Fetih ve Fatih	1	1	0	100
I. Dünya Savaşı (1914-1918)	1	1	0	100
Türk İnkılabı ve Atatürk İlkeleri	1	1	0	100
<b>Coğrafya-1</b>	1	1	0	100
Haritalarda Temel Kavramlar	1	1	0	100
Türkiye'de Başlıca Yüzeş Şekilleri	1	0	0	0
Göçler ve Göçlerin Nedenleri	1	0	1	0
Bölge ve Bölge Türleri	1	1	0	100
Afetlerin Genel Özellikleri	1	1	0	100
<b>Felsefe</b>	1	0	0	0
20. Yüzyıl Felsefesinin Ayıncı Nitelikleri	1	0	0	0
MS 2. Yüzyıl - MS 15. Yüzyıl Felsefesinin Ayıncı Nitelikleri	1	1	0	100
18. Yüzyıl - 19. Yüzyıl Felsefesinin Ayıncı Nitelikleri	1	0	1	0
MS 2. Yüzyıl - MS 15. Yüzyıl Filozoflarının Felsefi Görüşleri	1	1	0	100
Bilgi Felsefesi	1	0	0	0
<b>Din Kül. ve Ahl. Bil.</b>	1	1	0	100
Din ve İslam	1	1	0	100
Din ve Hayat	1	1	0	100
Hz. Muhammed ve Gençlik	1	1	0	100
Kur'an'da Bazı Kavramlar	1	1	0	100
Anadolu'da İslam	1	1	0	100
<b>Felsefe (Seçmeli)</b>	1	0	0	0
Felsefenin Anlamı	1	0	0	0
Siyaset Felsefesi	1	0	0	0
Bilim Felsefesi	1	0	0	0
MÖ 6. Yüzyıl - MS 2. Yüzyıl Filozoflarının Felsefi Görüşleri	2	0	0	0

TYT Matematik	S	D	Y	B%
<b>Matematik-1</b>	1	0	1	0
Rasyonel Sayılar	1	0	1	0
Köklü İfadeler	1	1	0	100
Üslü İfadeler	1	1	0	100
Ondalık Sayılar	1	0	0	0
Tek ve Çift Sayılar	1	1	0	100
Aralık Kavramı ve Basit Eşitsizlikler	1	1	0	100
Birinci Dereceden İki Bilinmeyenli Denklemler	1	1	0	100
EBOB-EKOK	1	1	0	100
Temel Kavramlar ve Sayı Kümeleri	2	2	0	100
Mutlak Değer Özellikleri	1	1	0	100
Küme Kavramı ve Kümelerde İşlemler	1	0	0	0
VERİ	1	1	0	100
Önemler ve Bileşik Önemler	1	1	0	100
Grafik Problemleri	1	0	0	0
Fonksiyonlarda İşlemler	1	1	0	100
Rutin Olmayan Problemler	1	1	0	100
Yüzde, Kar-Zarar Problemleri	3	1	0	33
Oran ve Orantı	1	1	0	100
Sayı Problemleri	5	2	0	40
Yaş Problemleri	1	1	0	100
Hareket Problemleri	1	0	0	0
Sayma Yöntemleri	1	1	0	100
OLASILIK	1	0	0	0
<b>Geometri</b>	1	0	0	0
Üçgende Açılar	1	0	1	0
Üçgende Alan	1	0	0	0
Üçgenlerin Benzerliği	1	0	0	0
Dik Üçgen ve Pisagor Teoremi	1	0	0	0
Çokgenler	1	0	0	0
Eşkenar Dörtgen	1	0	0	0
Dikdörtgen	1	0	0	0
Prizmalar	3	2	0	67

TYT Fen	S	D	Y	B%
<b>Fizik</b>	2	0	0	0
Adezyon, Kohezyon, Yüzeş Gerilimi ve Kılcalık	2	0	0	0
Katı, Sıvı, Gaz Basıncı	1	0	0	0
Yay Dalgaları	2	1	0	50
Verim ve Enerji Kaynakları	1	1	0	100
Mercekler	1	0	0	0
<b>Kimya</b>	1	1	0	100
Kimyanın Sembolik Dili	1	1	0	100
Atom Modelleri	1	0	0	0
Zayıf Etkileşimlerin Sınıflandırılması	1	0	0	0
Gazlar	1	0	0	0
Kimyasal Hesaplamalar / Diğer Problem Türleri	1	0	0	0
Koligatif Özellikler	1	1	0	100
ASİTLER, BAZLAR VE TUZLAR	1	0	0	0
<b>Biyoloji</b>	1	0	1	0
GENDEN PROTEİNE	1	0	1	0

<b>SINAV SONUÇ BELGESİ</b>	<b>ORJİNAL YAYINLARI TYT DENEME - 2 (1.OTURUM)</b>
KÜTAHYA / TAVŞANLI / TAVŞANLI HALK EĞİTİMİ MERKEZİ	<b>DERSLERE GÖRE BAŞARI ANALİZİ</b>

Öğrenci	Numara	Sınıf					
TADİC	0	MB					
Puan Türü	Puan	Genel Ort.	Dereceler				
TYT	▼ 163,473	305,590	Snf	Kurum	İlçe	İl	Genel
			4	25	474	889	17084
Puanı Hesaplanan:			25	474	889	17405	
Katılımlar:			4	25	474	891	17777

Ders	Soru	Doğru	Yanlış	Net	Başarı %	Sınıf Ort.	Kurum Ort.	Genel Ort.
Türkçe	40	7	15	3,25	8	▼ 16,44	▼ 26,10	▼ 24,37
Tarih-1	5	0	5	-1,25	-25	▼ 1,62	▼ 2,45	▼ 2,67
Coğrafya-1	5	2	3	1,25	25	▼ 1,81	▼ 2,36	▼ 2,17
Felsefe	5	0	0	0,00	0	▼ 1,31	▼ 1,81	▼ 2,14
Din Kül. ve Ahl. Bil.	5	3	2	2,50	50	▼ 3,31	▼ 3,21	▼ 3,24
Felsefe (Seçmeli)	5	0	0	0,00	0	◆ 0,00	◆ 0,00	◆ 0,00
TYT Sosyal	20	5	10	2,50	13	▼ 8,06	▼ 9,83	▼ 10,22
Matematik-1	30	2	2	1,50	5	▼ 9,69	▼ 13,93	▼ 13,10
Geometri	10	0	0	0,00	0	▼ 0,44	▼ 1,82	▼ 1,63
TYT Matematik	40	2	2	1,50	4	▼ 10,12	▼ 15,75	▼ 14,72
<b>Toplam:</b>	<b>120</b>	<b>14</b>	<b>27</b>	<b>7,25</b>	<b>6</b>	<b>▼ 36,12</b>	<b>▼ 59,72</b>	<b>▼ 56,12</b>

Soru No	1234567890123456789012345678901234567890
TYT Türkçe	ebaebCdEABdCcebDdcEcda
Cevap Anahtarı	A DDEACCAEABBCBBADDCDEBCCADECBBEDEAAEAEEDD
TYT Sosyal	eedcbcbBab cBEEe
Cevap Anahtarı	A BBAAADBCDECBABDBEEDCCBEE
TYT Matematik	d A B b
Cevap Anahtarı	A BDDBCDEDDDEBADEADBBCBDBABBCCEEECDDBADEDA

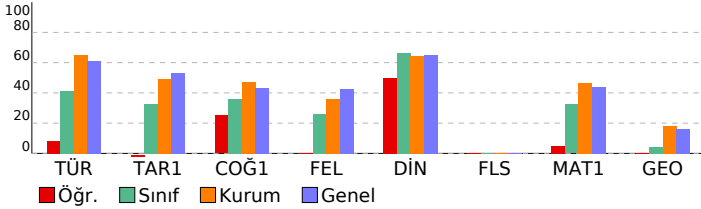

TYT Türkçe	S	D	Y	B%
<b>Türkçe</b>	3	0	3	0
Sözcükte Anlam	3	0	3	0
Metne Sözcük Yerleştirme	1	0	1	0
Cümleler Arasındaki Anlam İlişkileri	1	0	1	0
Cümleleri Yorumlama ve Açıklama	1	1	0	100
Parçadaki Cümlelerin İçerik ve Özellikleri	1	0	1	0
Söz Öbeklerinde Anlam	1	1	0	100
Ses Bilgisi - Karma	1	1	0	100
Ad Soylu Sözcükler - Karma	1	1	0	100
Bir Ögeyi Oluşturan Sözcükler	1	0	1	0
Bitişik ve Aynı Yazılan Kelimeler	1	1	0	100
Büyük Harflerin Yazılışı	1	0	1	0
Yazım Kuralları - Karma	1	0	1	0
Noktalama İşaretleri - Karma	1	0	1	0
Virgöl	1	1	0	100
Paragrafta Anlatım Akışını Bozan Cümle	1	0	1	0
Paragrafı İkiye Ayırma	1	0	1	0
Paragrafa Cümle Yerleştirme	1	1	0	100
Paragrafın Yorumlanması	8	0	2	0
Paragrafın Konusu	1	0	1	0
Paragrafta Yardımcı Düşünceler	3	0	0	0
Paragrafta Ana Düşünce (Ana Fikir)	3	0	0	0
Bir Paragrafa Bağlı Çoklu Sorular	6	0	0	0

TYT Sosyal	S	D	Y	B%
<b>Tarih-1</b>	1	0	1	0
Boylardan Devlete	1	0	1	0
İslamiyet'in Doğduğu Dönemde Dünya	1	0	1	0
Fetih ve Fatih	1	0	1	0
I. Dünya Savaşı (1914-1918)	1	0	1	0
Türk İnkılabı ve Atatürk İlkeleri	1	0	1	0
<b>Coğrafya-1</b>	1	0	1	0
Haritalarda Temel Kavramlar	1	0	1	0
Türkiye'de Başlıca Yüzeş Şekilleri	1	1	0	100
Göçler ve Göçlerin Nedenleri	1	1	0	100
Bölge ve Bölge Türleri	1	0	1	0
Afetlerin Genel Özellikleri	1	0	1	0
<b>Felsefe</b>	1	0	1	0
20. Yüzyıl Felsefesinin Ayıncı Nitelikleri	1	0	0	0
MS 2. Yüzyıl - MS 15. Yüzyıl Felsefesinin Ayıncı Nitelikleri	1	0	0	0
18. Yüzyıl - 19. Yüzyıl Felsefesinin Ayıncı Nitelikleri	1	0	0	0
MS 2. Yüzyıl - MS 15. Yüzyıl Filozoflarının Felsefi Görüşleri	1	0	0	0
Bilgi Felsefesi	1	0	0	0
<b>Din Kül. ve Ahl. Bil.</b>	1	0	1	0
Din ve İslam	1	0	1	0
Din ve Hayat	1	1	0	100
Hz. Muhammed ve Gençlik	1	1	0	100
Kur'an'da Bazı Kavramlar	1	1	0	100
Anadolu'da İslam	1	0	1	0
<b>Felsefe (Seçmeli)</b>	1	0	1	0
Felsefenin Anlamı	1	0	0	0
Siyaset Felsefesi	1	0	0	0
Bilim Felsefesi	1	0	0	0
MÖ 6. Yüzyıl - MS 2. Yüzyıl Filozoflarının Felsefi Görüşleri	2	0	0	0

TYT Matematik	S	D	Y	B%
<b>Matematik-1</b>	1	0	0	0
Rasyonel Sayılar	1	0	0	0
Kökü İfadeler	1	0	0	0
Üslü İfadeler	1	0	0	0
Ondalık Sayılar	1	0	0	0
Tek ve Çift Sayılar	1	0	0	0
Aralık Kavramı ve Basit Eşitsizlikler	1	0	0	0
Birinci Dereceden İki Bilinmeyenli Denklemler	1	0	0	0
EBOB-EKOK	1	0	0	0
Temel Kavramlar ve Sayı Kümeleri	2	0	0	0
Mutlak Değer Özellikleri	1	0	0	0
Küme Kavramı ve Kümelerde İşlemler	1	0	1	0
VERİ	1	0	0	0
Önermeler ve Bileşik Önermeler	1	1	0	100
Grafik Problemleri	1	0	0	0
Fonksiyonlarda İşlemler	1	0	0	0
Rutin Olmayan Problemler	1	0	0	0
Yüzde, Kar-Zarar Problemleri	3	1	1	33
Oran ve Orantı	1	0	0	0
Sayı Problemleri	5	0	0	0
Yaş Problemleri	1	0	0	0
Hareket Problemleri	1	0	0	0
Sayma Yöntemleri	1	0	0	0
OLASILIK	1	0	0	0
<b>Geometri</b>	1	0	1	0
Üçgende Açılar	1	0	0	0
Üçgende Alan	1	0	0	0
Üçgenlerin Benzerliği	1	0	0	0
Dik Üçgen ve Pisagor Teoremi	1	0	0	0
Çokgenler	1	0	0	0
Eşkenar Dörtgen	1	0	0	0
Dikdörtgen	1	0	0	0
Prizmalar	3	0	0	0