

OKUL SÖZEL TEST BAZLI NET LİSTESİ (SÖZ sıralı)

İL		İLÇE		OKUL									SINAV ADI												KATILIMLAR							
KÜTAHYA		TAVŞANLI		TAVŞANLI HALK EĞİTİMİ MERKEZİ									ENDEMİK 2023-2024 TÜRKİYE GENELİ-2 AYT												Okul	İlçe	İl	Genel				
Sıra	Ö.No	İsim	Sınıf	Edebiyat-Sosyal-1			Sosyal-2			Matematik			Fen Bilimleri			Toplam			SÖZ				SAY				EA					
				D	Y	N	D	Y	N	D	Y	N	D	Y	N	D	Y	N	Puan	Sn	Okul	Genel	Puan	Sn	Okul	Genel	Puan	Sn	Okul	Genel		
Genel Ortalama				6,1	3,9	5,17	2,6	2,2	2,04	11,7	3,1	10,91	8,0	6,1	6,53	28,4	15,2	24,65	176,780					234,420				221,870				
Okul Ortalaması				6,4	4,1	5,38	3,1	3,0	2,31	17,7	2,3	17,09	14,0	5,4	12,60	41,1	14,7	37,38	191,830					284,430				254,430				
1	0	EREN YÖRÜK	-MB	34	5	32,75	15	9	12,75	20	2	19,50				69	16	65,00	310,595	1	1	63	259,910	1	11	2414	352,200	1	1	84		
2	0	ÖÖ	-MB	29	7	27,25				21	2	20,50				50	9	47,75	244,464	2	2	509	250,337	2	13	2605	325,491	2	2	312		
3	0	AYŞE H TETİK		24	13	20,75	14	10	11,50	3	4	2,00				41	27	34,25	243,810	1	3	520	182,930	6	18	4845	238,265	3	12	2837		
4	0	ZEHRA A		22	17	17,75	13	11	10,25	4	0	4,00				39	28	32,00	239,295	2	4	576	197,280	5	17	4073	242,888	2	11	2651		
5	0	AYŞE A	-MA	1	1	0,75	1	1	0,75	5	1	4,75	13	2	12,50	20	5	18,75	154,225	3	15	4988	229,033	4	16	3129	185,960	4	18	4920		
6	0	A A A	-M	8	9	5,75	9	9	6,75	2	4	1,00	1	1	0,75	20	23	14,25	150,340	7	18	5345	146,265	7	19	6469	153,215	7	19	6350		
7	0	DZEKO	-MB	10	30	2,50	9	19	4,25							19	49	6,75	128,333	3	20	6379	136,790	3	20	6563	135,615	3	20	6546		

TESTLERİ NET ORTALAMALARINA GÖRE KIYASLAMA

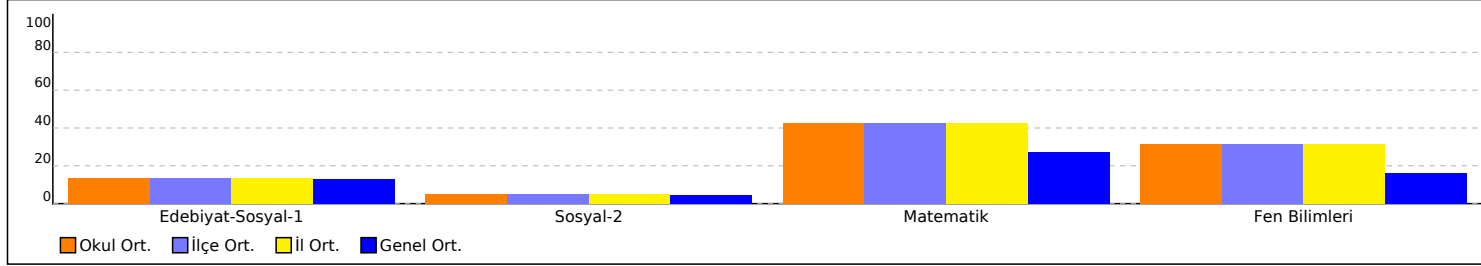

NET ORTALAMASINA GÖRE ŞUBE KARŞILAŞTIRMA

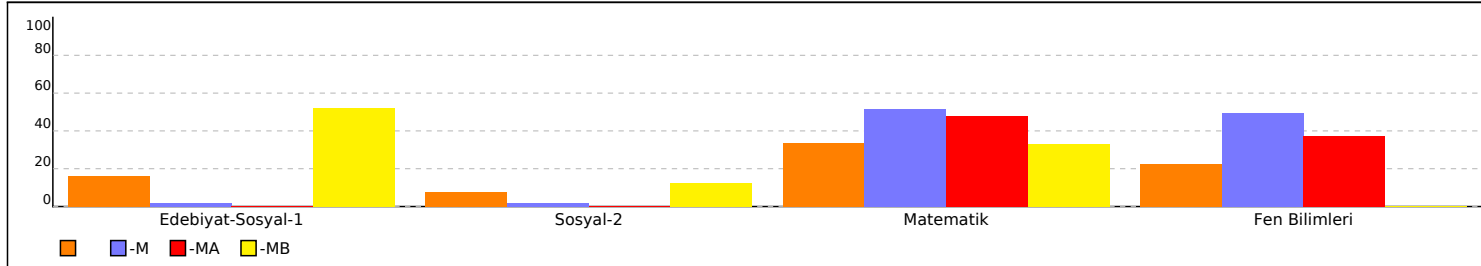

PUAN ORT. GÖRE KIYAS

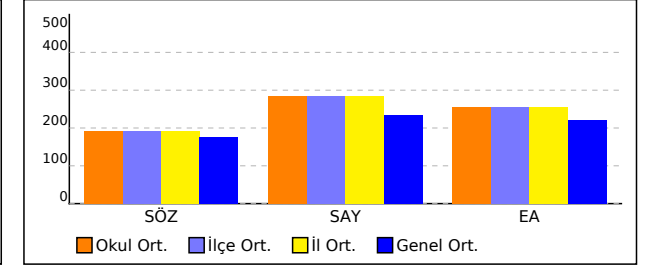

PUANA GÖRE ŞUBE KIYAS

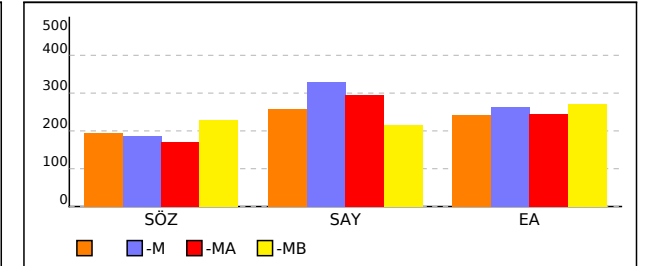

OKUL SAYISAL TEST BAZLI NET LİSTESİ (SAY sıralı)

İL		İLÇE		OKUL									SINAV ADI												KATILIMLAR					
																									Okul	İlçe	İl	Genel		
KÜTAHYA		TAVŞANLI		TAVŞANLI HALK EĞİTİMİ MERKEZİ									ENDEMİK 2023-2024 TÜRKİYE GENELİ-2 AYT												20	20	20	6955		
Sıra	Ö.No	İsim	Sınıf	Edebiyat-Sosyal-1			Sosyal-2			Matematik			Fen Bilimleri			Toplam			SÖZ				SAY				EA			
				D	Y	N	D	Y	N	D	Y	N	D	Y	N	D	Y	N	Puan	Sn	Okul	Genel	Puan	Sn	Okul	Genel	Puan	Sn	Okul	Genel
Genel Ortalama				6,1	3,9	5,17	2,6	2,2	2,04	11,7	3,1	10,91	8,0	6,1	6,53	28,4	15,2	24,65	176,780				234,420				221,870			
Okul Ortalaması				6,4	4,1	5,38	3,1	3,0	2,31	17,7	2,3	17,09	14,0	5,4	12,60	41,1	14,7	37,38	191,830				284,430				254,430			
1	0	BURAK KAHRAMAN	-M							32	2	31,50	37	1	36,75	69	3	68,25	190,058	4	10	2491	416,353	1	1	134	299,678	4	8	812
2	0	K C	-M							18	0	18,00	31	1	30,75	49	1	48,75	232,295	1	5	692	406,945	2	2	186	305,835	3	7	662
3	0	DİLARA DAĞISTANLI	-M							30	0	30,00	27	3	26,25	57	3	56,25	201,953	3	8	1711	394,460	3	3	274	307,823	2	6	615
4	0	SENA D								30	6	28,50	20	11	17,25	50	17	45,75	210,665	3	6	1286	374,173	1	4	487	312,655	1	3	518
5	0	BİRSU KARADAYI	-M							31	3	30,25	18	15	14,25	49	18	44,50	202,198	2	7	1701	361,933	4	5	650	308,763	1	5	594
6	0	EBRAR KOÇ	-MA							32	1	31,75	17	13	13,75	49	14	45,50	198,195	1	9	1940	360,083	1	6	683	308,790	1	4	593
7	0	SÜMEYYE	-MA							27	8	25,00	26	8	24,00	53	16	49,00	182,143	2	11	3069	352,688	2	7	780	273,423	2	9	1588
8	0	İREM	-M							27	1	26,75	24	4	23,00	51	5	49,75	161,329	6	14	4541	332,252	5	8	1109	256,768	5	10	2177
9	0	ESAT								16	2	15,50	20	12	17,00	36	14	32,50	152,678	6	17	5240	276,028	2	9	2085	216,528	6	15	3687
10	0	F								15	3	14,25	15	11	12,25	30	14	26,50	165,405	4	13	4313	273,143	3	10	2139	226,230	4	13	3303
11	0	EREN YÖRÜK	-MB	34	5	32,75	15	9	12,75	20	2	19,50				69	16	65,00	310,595	1	1	63	259,910	1	11	2414	352,200	1	1	84
12	0	SUDE SEVİNÇ								17	2	16,50	9	7	7,25	26	9	23,75	153,135	5	16	5212	251,080	4	12	2591	219,795	5	14	3561
13	0	ÖÖ	-MB	29	7	27,25				21	2	20,50				50	9	47,75	244,464	2	2	509	250,337	2	13	2605	325,491	2	2	312
14	0	YUNUS EMRE METE	-M							7	0	7,00	9	8	7,00	16	8	14,00	171,163	5	12	3928	243,998	6	14	2759	212,033	6	16	3863
15	0	SEVGİ SEVİNÇ	-MA							16	4	15,00	12	11	9,25	28	15	24,25	144,413	4	19	5862	242,850	3	15	2785	206,593	3	17	4080
16	0	AYŞE A	-MA	1	1	0,75	1	1	0,75	5	1	4,75	13	2	12,50	20	5	18,75	154,225	3	15	4988	229,033	4	16	3129	185,960	4	18	4920
17	0	ZEHRA A		22	17	17,75	13	11	10,25	4	0	4,00				39	28	32,00	239,295	2	4	576	197,280	5	17	4073	242,888	2	11	2651
18	0	AYŞE H TETİK		24	13	20,75	14	10	11,50	3	4	2,00				41	27	34,25	243,810	1	3	520	182,930	6	18	4845	238,265	3	12	2837
19	0	A A A	-M	8	9	5,75	9	9	6,75	2	4	1,00	1	1	0,75	20	23	14,25	150,340	7	18	5345	146,265	7	19	6469	153,215	7	19	6350

TESTLERİ NET ORTALAMALARINA GÖRE KIYASLAMA

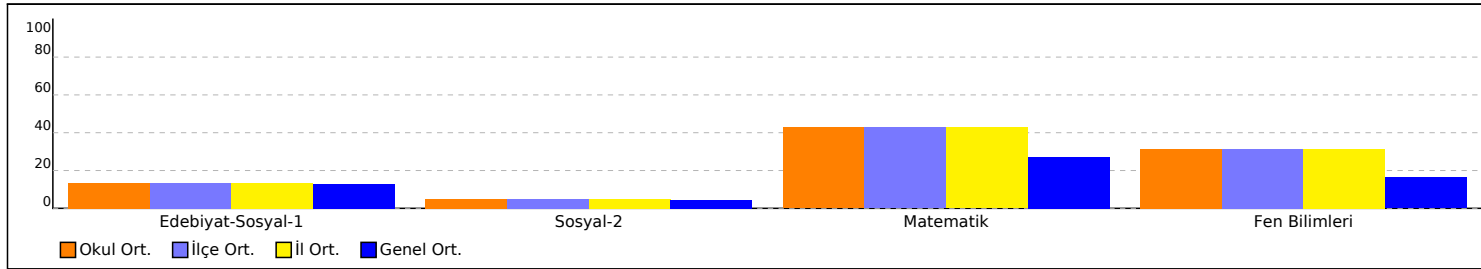

PUAN ORT. GÖRE KIYAS

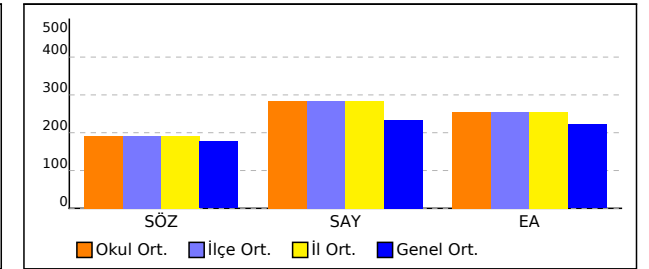

OKUL SAYISAL TEST BAZLI NET LİSTESİ (SAY sıralı)

İL		İLÇE		OKUL												SINAV ADI												KATILIMLAR					
																												Okul	İlçe	İl	Genel		
KÜTAHYA		TAVŞANLI		TAVŞANLI HALK EĞİTİMİ MERKEZİ												ENDEMİK 2023-2024 TÜRKİYE GENELİ-2 AYT												20	20	20	6955		
Sıra	Ö.No	İsim	Sınıf	Edebiyat-Sosyal-1			Sosyal-2			Matematik			Fen Bilimleri			Toplam			SÖZ				SAY				EA						
				D	Y	N	D	Y	N	D	Y	N	D	Y	N	D	Y	N	Puan	Sn	Okul	Genel	Puan	Sn	Okul	Genel	Puan	Sn	Okul	Genel			
Genel Ortalama				6,1	3,9	5,17	2,6	2,2	2,04	11,7	3,1	10,91	8,0	6,1	6,53	28,4	15,2	24,65	176,780					234,420					221,870				
Okul Ortalaması				6,4	4,1	5,38	3,1	3,0	2,31	17,7	2,3	17,09	14,0	5,4	12,60	41,1	14,7	37,38	191,830					284,430					254,430				

NET ORTALAMASINA GÖRE ŞUBE KARŞILAŞTIRMA

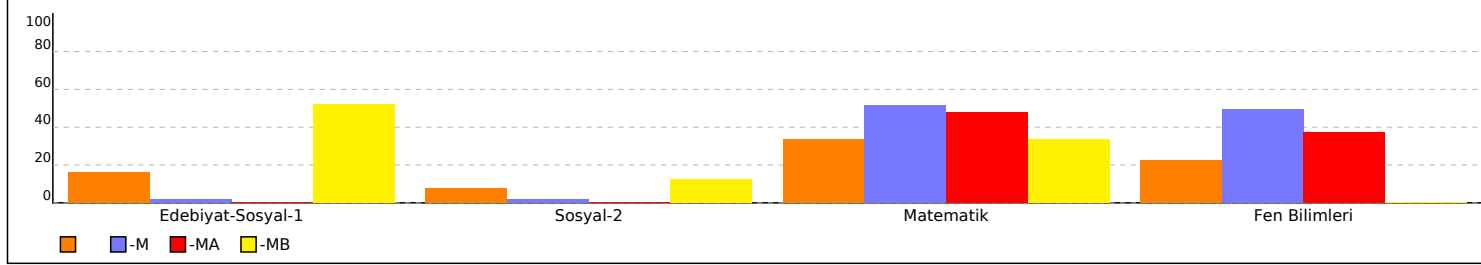

PUANA GÖRE ŞUBE KIYAS

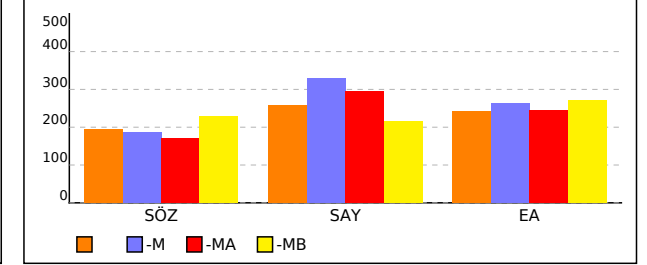

OKUL EŞİT AĞIRLIKLIL TEST BAZLI NET LİSTESİ (EA sıralı)

İL		İLÇE		OKUL									SINAV ADI												KATILIMLAR					
																									Okul	İlçe	İl	Genel		
KÜTAHYA		TAVŞANLI		TAVŞANLI HALK EĞİTİMİ MERKEZİ									ENDEMİK 2023-2024 TÜRKİYE GENELİ-2 AYT												20	20	20	6955		
Sıra	Ö.No	İsim	Sınıf	Edebiyat-Sosyal-1			Sosyal-2			Matematik			Fen Bilimleri			Toplam			SÖZ				SAY				EA			
				D	Y	N	D	Y	N	D	Y	N	D	Y	N	D	Y	N	Puan	Sn	Okul	Genel	Puan	Sn	Okul	Genel	Puan	Sn	Okul	Genel
Genel Ortalama				6,1	3,9	5,17	2,6	2,2	2,04	11,7	3,1	10,91	8,0	6,1	6,53	28,4	15,2	24,65	176,780				234,420				221,870			
Okul Ortalaması				6,4	4,1	5,38	3,1	3,0	2,31	17,7	2,3	17,09	14,0	5,4	12,60	41,1	14,7	37,38	191,830				284,430				254,430			
1	0	EREN YÖRÜK	-MB	34	5	32,75	15	9	12,75	20	2	19,50				69	16	65,00	310,595	1	1	63	259,910	1	11	2414	352,200	1	1	84
2	0	ÖÖ	-MB	29	7	27,25				21	2	20,50				50	9	47,75	244,464	2	2	509	250,337	2	13	2605	325,491	2	2	312
3	0	SENA D								30	6	28,50	20	11	17,25	50	17	45,75	210,665	3	6	1286	374,173	1	4	487	312,655	1	3	518
4	0	EBRAR KOÇ	-MA							32	1	31,75	17	13	13,75	49	14	45,50	198,195	1	9	1940	360,083	1	6	683	308,790	1	4	593
5	0	BİRSU KARADAYI	-M							31	3	30,25	18	15	14,25	49	18	44,50	202,198	2	7	1701	361,933	4	5	650	308,763	1	5	594
6	0	DİLARA DAĞISTANLI	-M							30	0	30,00	27	3	26,25	57	3	56,25	201,953	3	8	1711	394,460	3	3	274	307,823	2	6	615
7	0	K C	-M							18	0	18,00	31	1	30,75	49	1	48,75	232,295	1	5	692	406,945	2	2	186	305,835	3	7	662
8	0	BURAK KAHRAMAN	-M							32	2	31,50	37	1	36,75	69	3	68,25	190,058	4	10	2491	416,353	1	1	134	299,678	4	8	812
9	0	SÜMEYYE	-MA							27	8	25,00	26	8	24,00	53	16	49,00	182,143	2	11	3069	352,688	2	7	780	273,423	2	9	1588
10	0	İREM	-M							27	1	26,75	24	4	23,00	51	5	49,75	161,329	6	14	4541	332,252	5	8	1109	256,768	5	10	2177
11	0	ZEHRA A		22	17	17,75	13	11	10,25	4	0	4,00				39	28	32,00	239,295	2	4	576	197,280	5	17	4073	242,888	2	11	2651
12	0	AYŞE H TETİK		24	13	20,75	14	10	11,50	3	4	2,00				41	27	34,25	243,810	1	3	520	182,930	6	18	4845	238,265	3	12	2837
13	0	F								15	3	14,25	15	11	12,25	30	14	26,50	165,405	4	13	4313	273,143	3	10	2139	226,230	4	13	3303
14	0	SUDE SEVİNÇ								17	2	16,50	9	7	7,25	26	9	23,75	153,135	5	16	5212	251,080	4	12	2591	219,795	5	14	3561
15	0	ESAT								16	2	15,50	20	12	17,00	36	14	32,50	152,678	6	17	5240	276,028	2	9	2085	216,528	6	15	3687
16	0	YUNUS EMRE METE	-M							7	0	7,00	9	8	7,00	16	8	14,00	171,163	5	12	3928	243,998	6	14	2759	212,033	6	16	3863
17	0	SEVGİ SEVİNÇ	-MA							16	4	15,00	12	11	9,25	28	15	24,25	144,413	4	19	5862	242,850	3	15	2785	206,593	3	17	4080
18	0	AYŞE A	-MA	1	1	0,75	1	1	0,75	5	1	4,75	13	2	12,50	20	5	18,75	154,225	3	15	4988	229,033	4	16	3129	185,960	4	18	4920
19	0	A A A	-M	8	9	5,75	9	9	6,75	2	4	1,00	1	1	0,75	20	23	14,25	150,340	7	18	5345	146,265	7	19	6469	153,215	7	19	6350
20	0	DZEKO	-MB	10	30	2,50	9	19	4,25							19	49	6,75	128,333	3	20	6379	136,790	3	20	6563	135,615	3	20	6546

TESTLERİ NET ORTALAMALARINA GÖRE KIYASLAMA

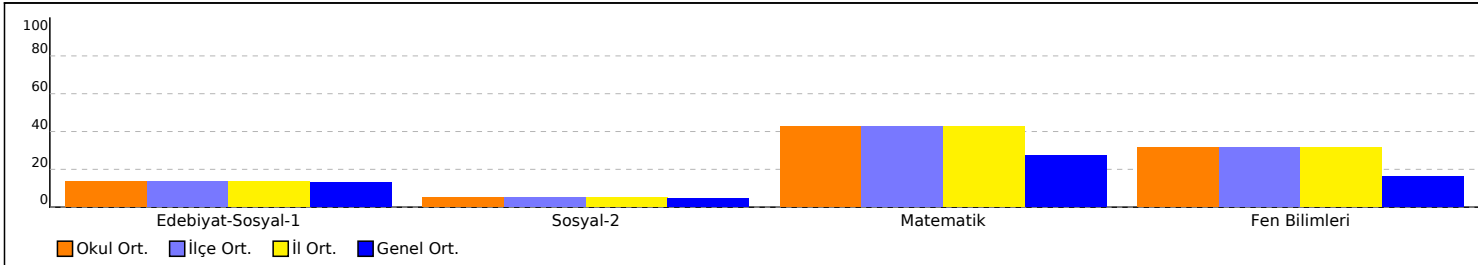

PUAN ORT. GÖRE KIYAS

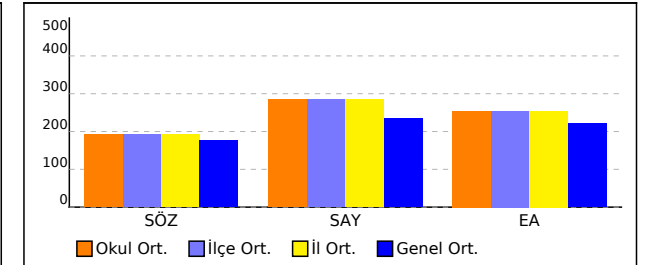

OKUL EŞİT AĞIRLIKLI TEST BAZLI NET LİSTESİ (EA sıralı)

İL		İLÇE		OKUL												SINAV ADI								KATILIMLAR									
																								Okul	İlçe	İl	Genel						
KÜTAHYA		TAVŞANLI		TAVŞANLI HALK EĞİTİMİ MERKEZİ												ENDEMİK 2023-2024 TÜRKİYE GENELİ-2 AYT								20	20	20	6955						
Sıra	Ö.No	İsim	Sınıf	Edebiyat-Sosyal-1			Sosyal-2			Matematik			Fen Bilimleri			Toplam			SÖZ				SAY				EA						
				D	Y	N	D	Y	N	D	Y	N	D	Y	N	D	Y	N	Puan	Sn	Okul	Genel	Puan	Sn	Okul	Genel	Puan	Sn	Okul	Genel			
Genel Ortalama				6,1	3,9	5,17	2,6	2,2	2,04	11,7	3,1	10,91	8,0	6,1	6,53	28,4	15,2	24,65	176,780					234,420					221,870				
Okul Ortalaması				6,4	4,1	5,38	3,1	3,0	2,31	17,7	2,3	17,09	14,0	5,4	12,60	41,1	14,7	37,38	191,830					284,430					254,430				

NET ORTALAMASINA GÖRE ŞUBE KARŞILAŞTIRMA

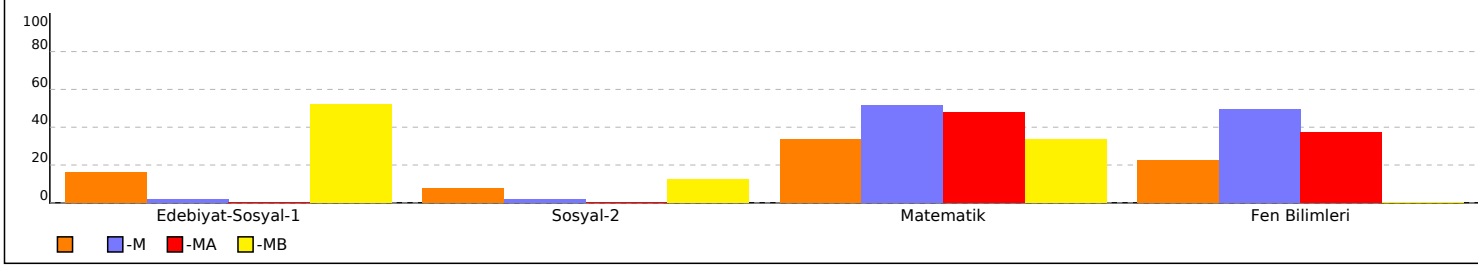

PUANA GÖRE ŞUBE KIYAS

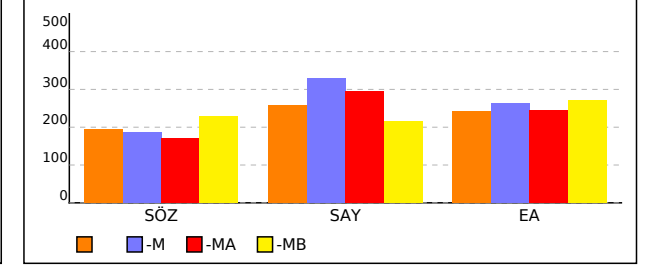

KURUM KARNESİ

İL	İLÇE	OKUL								SINAV							
KÜTAHYA	TAVŞANLI	TAVŞANLI HALK EĞİTİMİ MERKEZİ								ENDEMİK 2023-2024 TÜRKİYE GENELİ-2 AYT							

Okul (20)	Edebiyat-Sosyal-1				Sosyal-2						Matematik		Fen Bilimleri			Toplam	SÖZ	SAY	EA
	Türkçe	Edebiyat	Tarih-1	Coğrafya-1	Tarih-2	Coğrafya-2	Felsefe	Felsefe Grubu	Din Kült. ve Ahlak	Felsefe (Seçmeli)	Matematik-2	Geometri	Fizik	Kimya	Biyoloji				
	Net	Net	Net	Net	Net	Net	Net	Net	Net	Net	Net	Net	Net	Net	Net				
	▲	▲	▲	▼	▲	▲	▼	▼	▲	▼	▲	▲	▲	▲	▲	▲	▲	▲	
İlçe (20)	1,19 (1)	2,66 (1)	0,88 (1)	0,65 (1)	0,56 (1)	1,09 (1)	-0,02 (1)	0,05 (1)	0,64 (1)		14,52 (1)	2,56 (1)	4,04 (1)	3,55 (1)	5,01 (1)	37,38 (1)	191,830	284,430	254,430
İl (20)	1,19 (1)	2,66 (1)	0,88 (1)	0,65 (1)	0,56 (1)	1,09 (1)	-0,02 (1)	0,05 (1)	0,64 (1)		14,52 (1)	2,56 (1)	4,04 (1)	3,55 (1)	5,01 (1)	37,38 (1)	191,830	284,430	254,430
Genel (6955)	1,12 (54)	2,31 (53)	0,86 (52)	0,88 (65)	0,52 (38)	0,78 (37)	0,17 (53)	0,10 (34)	0,44 (33)	0,02 (18)	8,98 (27)	1,93 (35)	2,22 (20)	1,68 (17)	2,62 (16)	24,63 (31)	176,780	234,420	221,870

Yukarıdaki tabloda okul satırında yazan değerler okulunuza ait ortalamalardır. Bu satırın altındaki oklar, okul ortalamasının genel ortalamaya göre durumunu gösterir. İlçe, il ve genel satırlarında ise; ilçenize, ilinize ve genele ait ortalama gösterilir. Eğer okul ortalamamız bu değerlere göre daha iyiye yeşil yazı rengiyle, kötüye kırmızı yazı rengiyle ilgili değer gösterilir. Parantez içinde yazılan değerler katılım sayıdır.

ŞUBE ORTALAMALARI

Okul	Edebiyat-Sosyal-1				Sosyal-2						Matematik		Fen Bilimleri			Toplam	SÖZ	SAY	EA
	Türkçe	Edebiyat	Tarih-1	Coğrafya-1	Tarih-2	Coğrafya-2	Felsefe	Felsefe Grubu	Din Kült. ve Ahlak	Felsefe (Seçmeli)	Matematik-2	Geometri	Fizik	Kimya	Biyoloji				
	Net	Net	Net	Net	Net	Net	Net	Net	Net	Net	Net	Net	Net	Net	Net				
(6)	2,00	3,12	0,54	0,75	0,33	2,46			0,83		11,29	2,17	2,58	2,17	4,21	32,45	194,160	259,110	242,730
-M (7)	0,07	0,61	0,07	0,07	0,36	0,43	-0,04	0,14	0,07		17,36	3,29	6,14	5,96	7,71	42,24	187,050	328,890	263,440
-MA (4)	0,19					0,19					15,75	3,38	5,56	4,06	5,25	34,38	169,740	296,160	243,690
-MB (3)	3,50	10,08	4,58	2,67	2,25	1,08	-0,08		2,42		12,75	0,58				39,83	227,800	215,680	271,100

Yukarıdaki şube ortalamaları tablosunda şubelerinize ait ortalamalar okul ortalaması ile kıyaslanmıştır. Şube isimlerinin altında parantez içindeki değerler şube katılımıdır.

KATILIM RAPORU

	Sınava Katılan				
	Öğrenci	Sınıf	Okul	İlçe	İl
TAVŞANLI HALK EĞİTİMİ MERKEZİ okulunda	20	4			
TAVŞANLI ilçesinde	20	4	1		
KÜTAHYA ilinde	20	4	1	1	
Genelde	6955	763	122	56	25

DERECELER

Genelde sinava 122 okul katıldı, okulunuz [SÖZ] puanında 43. [SAY] puanında 29. [EA] puanında 35. oldu
KÜTAHYA ilinde sinava 1 okul katıldı, okulunuz [SÖZ] puanında 1. [SAY] puanında 1. [EA] puanında 1. oldu
TAVŞANLI ilçesinde sinava 1 okul katıldı, okulunuz [SÖZ] puanında 1. [SAY] puanında 1. [EA] puanında 1. oldu

KURUM KARNESİ

İL	İLÇE	OKUL	SINAV
KÜTAHYA	TAVŞANLI	TAVŞANLI HALK EĞİTİMİ MERKEZİ	ENDEMİK 2023-2024 TÜRKİYE GENELİ-2 AYT

NET ORTALAMALARINA GÖRE KIYASLAMA

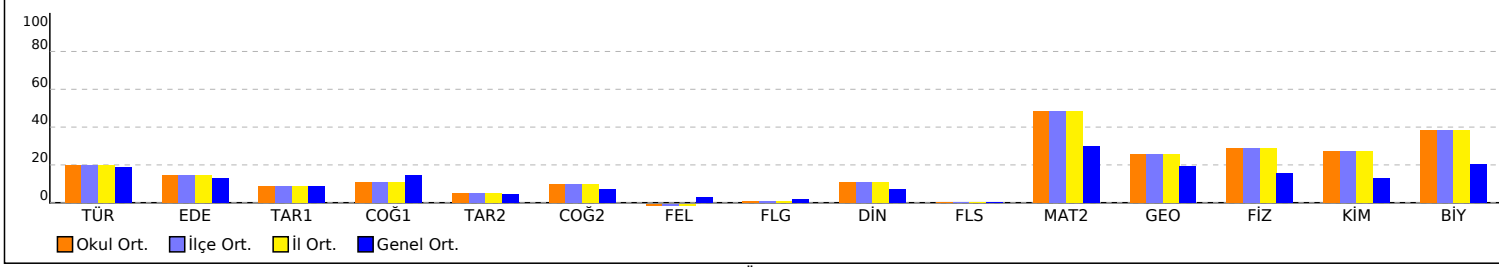

PUAN ORT. GÖRE KIYAS

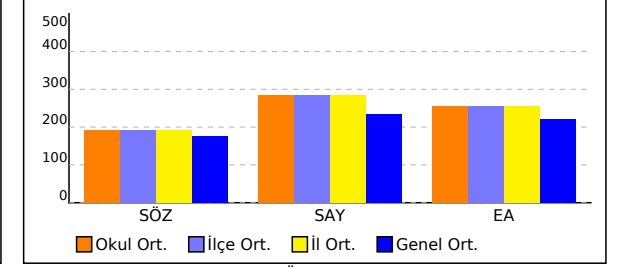

NET ORTALAMASINA GÖRE ŞUBE KARŞILAŞTIRMA

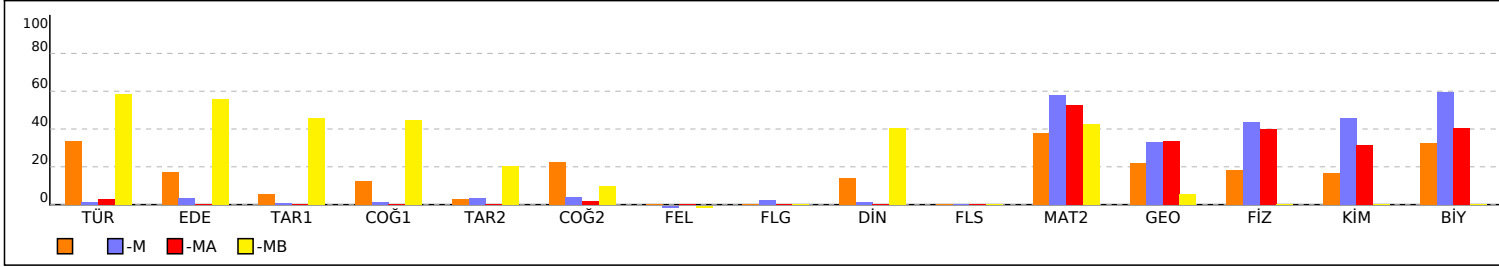

PUANA GÖRE ŞUBE KIYAS

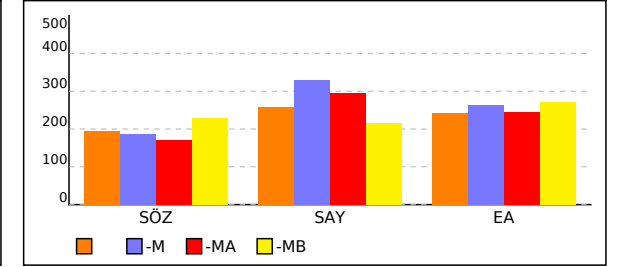

KURUM KARNESİ

İL	İLÇE	OKUL				SINAV			
KÜTAHYA	TAVŞANLI	TAVŞANLI HALK EĞİTİMİ MERKEZİ				ENDEMİK 2023-2024 TÜRKİYE GENELİ-2 AYT			

Bu sayfada kurumunuzdaki öğrencilere ait kazanım analizi verilmektedir. Her test başlığının yanında ilgili testle ilgili işlem yapmış öğrenci sayısı verilmektedir. Her kazanım için başarı durumu hesaplanırken bu öğrenci sayıları dikkate alınmıştır. Her kazanımın başında köşeli parantez içinde + veya - işaretleri bulunur. Başarı oranı %50 ve üstünde olan kazanımlar için + değerleri için - işareti kullanılır.

Edebiyat-Sosyal-1	Soru	D	Y	%	Sosyal-2	Soru	D	Y	%	Matematik	Soru	D	Y	%	Fen Bilimleri	Soru	D	Y	%
Türkçe					Tarih-2					Matematik-2					Fizik				
[-] Sözcükte Anlam	1	0,20	0	20	[-] İlk Çağ'da Başlıca Medeniyet Havzaları	1	0,15	0,10	15	[+] Üslû ifadeler	1	0,75	0	75	[-] Newton'ın Hareket Yasaları	1	0,30	0,40	30
[-] CÜMLEDE ANLAM	1	0,15	0	15	[-] Boylardan Devlete	1	0,15	0,10	15	[+] Asal Sayılar ve Aralarında Asal Sayılar	1	0,85	0,10	85	[-] İki Boyutta Hareket	1	0,40	0,20	40
[-] Parçadaki Cümlelerin İçerik ve Özellikleri	1	0,15	0	15	[-] 1072-1308 Yılları Arasındaki Başlıca Siyasi Gelişmeler	1	0,10	0,05	10	[+] İkinci Dereceden İki Bilinmeyenli Denklem Sistemi	1	0,80	0,10	80	[-] İtme ve Çizgisel Momentum	1	0,45	0,15	45
[-] Paragrafın Yorumlanması	2	0,25	0,05	13	[-] Fetihlerden Savunmaya	1	0,05	0,05	5	[+] Faktöriyel Kavramı	1	0,60	0,05	60	[-] Tork	1	0,40	0,15	40
[-] Paragrafta Anlatım Akışını Bozan Cümle	1	0,10	0,10	10	[-] Kanuni Dönemi'nden itibaren Osmanlı Devleti'nin eriştiği olgunluğu siyasi sınırlar ve devlet teşkilatı açısından açıklar.	1	0,05	0,15	5	[+] Eşitsizlikler	1	0,65	0	65	[-] Elektriksel Potansiyel	1	0,25	0,15	25
[-] Divan Edebiyatı Nazım Biçimleri		0,05	0,05	0	[-] Avrupa'da Değişim Çağı	1	0,10	0,10	10	[+] Fonksiyon Grafiklerinin Yorumlanması	1	0,65	0,10	65	[-] Manyetizma ve Elektromanyetik İndükleme	2	0,60	0,35	30
[-] Âşık Edebiyatı		0,05	0,10	0	[-] XVIII-XX. Yüzyıl Siyasi Gelişmeleri (1774-1914)	1	0	0,10	0	[+] Fonksiyonlarda Bileşke İşlemi	1	0,70	0	70	[-] Üzerinden akım geçen iletken düz bir telin çevresinde, halkanın merkezinde ve akım makarasının merkez ekseninde oluşan manyetik alan ile ilgili hesaplamalar yapar.	1	0,30	0,30	30
[-] İslamiyet Öncesi Türk Edebiyatı		0,10	0,05	0	[-] ATATÜRKÇÜLÜK VE TÜRK İNKILABI	1	0,05	0,05	5	[+] Önermeler ve Bileşik Önermeler	1	0,85	0,05	85	[-] İndüksiyon akımını oluşturan sebeplere ilişkin çıkarım yapar.	1	0,30	0,05	30
[-] Şiir (Nazım) / Şiirde Ahenk Öğeleri		0,10	0	0	[-] MİLLÎ MÜCADELE	2	0,05	0,35	3	[+] Kök- Katsayı İlişkisi ve Kökleri Verilen Denklemi Bulma	1	0,55	0	55	[-] Alternatif Akım	1	0,25	0	25
[-] Tiyatroyu tanımlar ve yapı unsurlarını belirler.		0,10	0,05	0	[-] II. Dünya Savaşı Sürecinde Türkiye ve Dünya	1	0,15	0,10	15	[+] Polinom Kavramı ve Polinomlarda İşlemler	1	0,60	0,10	60	[-] Açılal Momentum	1	0,30	0,30	30
[-] Söz Sanatları (Edebî Sanatlar)		0,05	0,05	0	Coğrafya-2					[+] Kartezyen Çarpım	1	0,60	0	60	[+] Basit Harmonik Hareket	1	0,50	0,10	50
Edebiyat					[-] Su ekosisteminin unsurlarını ve işleyişini açıklar.	1	0,25	0	25	[+] Aritmetik Dizi	1	0,60	0,05	60	[+] Elektromanyetik Dalgalar	1	0,55	0	55
[-] Söz Sanatları (Edebî Sanatlar)	1	0,15	0	15	[-] Türkiye'nin nüfus politikalarını gerekçeleri açısından değerlendirir.	1	0,15	0,05	15	[-] Üstel ve Logaritmik Fonksiyonları Modelleme	1	0,40	0,15	40	[-] Atom Kavramının Tarihsel Gelişimi	1	0,05	0,10	5
[-] Şiir (Nazım) / Şiirde Ahenk Öğeleri	1	0,15	0	15	[-] Ülkeler ve bölgeler arasındaki ticaret ile ham madde, üretim ve pazar alanlarını ilişkilendirir.	1	0,05	0,15	5	[-] Logaritmik Fonksiyonlar ve Grafikleri	1	0,45	0	45	[-] Atom kavramını açıklar.	1	0,05	0,10	5
[-] Tiyatroyu tanımlar ve yapı unsurlarını belirler.	1	0,15	0	15	[-] Bölgesel ve küresel ölçekteki örgütleri etki alanları açısından değerlendirir.	1	0,15	0,10	15	[-] Permütasyon	1	0,30	0,20	30	[-] Büyük Patlama ve Evrenin Oluşumu	1	0,25	0,05	25
[-] İslamiyet Öncesi Türk Edebiyatı	1	0,10	0,05	10	[-] Türkiye'de tarım sektörünün özelliklerini açıklar.	1	0,20	0,05	20	[+] Basit Olayların Olasılıkları	1	0,55	0,05	55	[-] Atom altı parçacıkların özelliklerini temel düzeyde açıklar.	1	0,25	0,05	25
[-] Âşık Edebiyatı	1	0,10	0,05	10	[-] Madenlerin ve enerji kaynaklarının çevre üzerindeki etkilerini örneklerle açıklar.	1	0	0,20	0	[-] 0/0 Belirsizliği	1	0,30	0,10	30	[-] Radyoaktivite	1	0,25	0,10	25
[-] Divan Edebiyatı Nazım Biçimleri	1	0,15	0	15	[-] Doğal sistemlerdeki değişimlerle ilgili geleceğe yönelik çıkarımlarda bulunur.	1	0,20	0,05	20	[-] Süreklilik	1	0,35	0,30	35	Kimya				
[-] Geçiş Dönemi Türk Edebiyatı	1	0,10	0,10	10	[-] Şehirleşme, göç ve sanayileşme ilişkisini toplumsal etkileri açısından yorumlar.	1	0	0,25	0	[+] Bileşke Fonksiyonun Türevi	1	0,50	0	50	[+] Periyodik Sistem ve Elektron Dizilimleri	1	0,50	0,10	50
[-] Tekke Edebiyatı Şairleri	1	0,15	0,10	15	[-] Türkiye'deki doğal ve kültürel sembollerin mekânla ilişkisini açıklar.	1	0,20	0,10	20	[-] Türevin Tanımı ve Anlamı	1	0,45	0	45	[-] Periyodik Özellikler	1	0,45	0,25	45
[-] Divan Şiirinin Temsilcileri	1	0,15	0,10	15	[-] Ülkeler arasında sorun oluşturan mekânsal unsurları günümüz çatışma alanlarıyla ilişkilendirir.	1	0,05	0,15	5	[-] Türevin Fiziksel Anlamı ve Türevin Geometrik Yorumu	1	0,40	0,05	40	[+] Gazların Özellikleri ve Gaz Yasaları	1	0,55	0,05	55
[-] Tanzimat Dönemi Sanatçıları	1	0,25	0	25	[-] Doğal çevrenin sınırlılığını açıklar.	1	0,15	0,15	15	[-] Artanlık-Azalanlık-Ekstremum Noktalar	1	0,45	0,05	45	[-] Koligatif Özellikler	1	0,20	0,15	20
[-] Servetifunun Dönemi Sanatçıları	1	0,05	0,20	5	Felsefe					[-] Değişken Değiştirme Yöntemiyle İntegral Alma	1	0,20	0,05	20	[-] Tepkimelerde Isı Değişimi	1	0,25	0,20	25
[-] Tanzimat Dönemi Türk Romanı	1	0,30	0	30	[-] MS 2. yüzyıl-MS 15. yüzyıl felsefesinin karakteristik özelliklerini açıklar.	1	0	0	0	[-] İntegral ile Alan Hesabı	1	0,30	0	30	[-] Tepkime Hızını Etkileyen Faktörler	1	0,40	0,10	40
[-] Millî Edebiyat Dönemi'nde Hikâye, Roman, Tiyatro ve Yazarları	1	0,15	0,05	15	[-] 20. yüzyıl felsefesinin karakteristik özelliklerini açıklar.	2	0	0	0	[-] Belirli İntegral	1	0,15	0	15	[-] Dengeyi Etkileyen Faktörler	1	0,40	0,05	40
[-] Millî Mücadele Dönemi Edebiyatı ve Sanatçıları	1	0,10	0,10	10	[-] Ülkeler arasında sorun oluşturan mekânsal unsurları günümüz çatışma alanlarıyla ilişkilendirir.	1	0,05	0,15	5	[-] Riemann Toplamı	1	0,10	0,15	10	[-] Tuzların Çözünürlüğüne Etki Eden Faktörler	1	0,15	0	15
[-] Garip Dışında Yeniliği Sürdüren Şiir - Mavi ve Hisar Hareketleri	1	0,05	0,10	5	[-] Doğal çevrenin sınırlılığını açıklar.	1	0,15	0,15	15	[+] Trigonometrik Fonksiyonların Aralığı ve Sıralaması	1	0,60	0,10	60	[-] Elektrokimyasal Piller ve Aktiflik	1	0,45	0,05	45
[-] Cumhuriyet Dönemi'nde Toplumcu Gerçekçi Roman	1	0,10	0,10	10	Felsefe					[-] Toplam-Fark Formülleri	2	0,90	0	45	[-] Elektrot Potansiyelleri	1	0,10	0,10	10
[-] Cumhuriyet Dönemi'nde Modernizmi ve Postmodernizmi Esas Alan Roman	1	0,05	0,20	5	[-] MS 2. yüzyıl-MS 15. yüzyıl felsefesinin karakteristik özelliklerini açıklar.	1	0	0	0	Geometri					[-] Hibritleşme-Molekül Geometrilere	1	0,25	0,20	25
[-] Edebî Akımlar	1	0,25	0,05	25	[-] 20. yüzyıl felsefesinin karakteristik özelliklerini açıklar.	2	0	0	0	[-] Üçgende Alan	1	0	0	0	[-] Fonksiyonel Grupların Sınıflandırılması	1	0,20	0,15	20
[-] Paragrafta Anlatım Akışını Bozan Cümle		0,15	0	0	[-] Psikolojinin Yöntem ve Teknikleri / Etik Kurallar	1	0	0,05	0	[-] ANALİTİK GEOMETRİ	1	0,20	0	20	[-] Karbonil Bileşikleri (Aldehitler ve Ketonlar)	1	0,05	0,20	5
[-] Paragrafın Yorumlanması		0,20	0,10	0	[-] Duyumun Özellikleri / Uyarılma / Alışma ve Duyarlılaşma	1	0	0,05	0	[-] Doğrunun Analitik İncelenmesi	2	0,90	0	45	Biyoloji				
[-] Parçadaki Cümlelerin İçerik ve Özellikleri		0	0,15	0						[-] Noktanın Analitik İncelenmesi	1	0,20	0,05	20	[-] Menstrual döngüyü açıklar.	1	0,30	0,15	30
[-] CÜMLEDE ANLAM		0,15	0	0						[+] Dikdörtgen	1	0,50	0,05	50	[-] Hipofiz bezini ve salgıladığı hormonları açıklar.	1	0,45	0,15	45
[-] Sözcükte Anlam		0,05	0,10	0						[-] Çemberde Uzunluk	1	0,20	0,15	20					

KURUM KARNESİ

İL	İLÇE	OKUL				SINAV															
KÜTAHYA	TAVŞANLI	TAVŞANLI HALK EĞİTİMİ MERKEZİ				ENDEMİK 2023-2024 TÜRKİYE GENELİ-2 AYT															
Tarih-1		[-] Güdülenme ve Güdülenmiş Davranışlar				[-] Dönüşüm Geometrisi				[-] Sindirime yardımcı organların görev ve işleyişini açıklar.											
[-] İlk Çağ'da Başlıca Medeniyet Havzaları		1	0,15	0,10	15	[-] Felsefe Grubu				[-] Çemberin Analitik İncelenmesi				1	0,15	0,10	15	[-] Solunum Sistemi			
[-] Türklerde Coğrafya ile Oluşan Yaşam Tarzı		1	0,10	0,10	10	[-] Atatürk'ün kadın haklarına verdiği öneme örnekler verir.				[-] Silindir				1	0,20	0	20	[-] İdrar oluşumunun aşamalarını ifade eder.			
[-] Türk-İslam Tarihindeki Siyasi Gelişmeler		1	0,05	0,25	5	[-] Toplumsal tabaka ve tabakalaşmanın yapısını kavrar.				[-] İdrar oluşumunun aşamalarını ifade eder.				1	0,30	0	30	[-] Hücresel Solunum			
[-] TÜRKLERİN İSLAMİYET'İ KABULÜ VE İLK TÜRK-İSLAM DEVLETLERİ		1	0,10	0,15	10	[-] Kültüre ilişkin kavramları birbirleriyle olan ilişkileri çerçevesinde değerlendirir.				[+] GENDEN PROTEİNE				1	0,50	0,05	50	[-] Canlılık ve Enerji			
[-] Kanunî Dönemi'nden itibaren Osmanlı Devleti'nin eriştiği olgunluğu siyasi sınırlar ve devlet teşkilatı açısından açıklar.		1	0,10	0,15	10	[-] Önermelerin geçerlilik ve eşdeğerliğini denetler.				[-] Genetik Şifre ve Protein Sentezi				1	0,40	0,20	40	[-] Bitki hareketlerini gözlemleyebileceği kontrollü deney yapar.			
[-] İhtilaller Çağı		1	0,05	0,15	5	[-] Niceleme mantığında temel kuralları uygular.				[-] Bitkilerin Yapısı				1	0,40	0,15	40	[+] Komünite Ekolojisi			
[-] 20. Yüzyıl Başlarında Osmanlı Devleti ve Dünya		1	0,15	0,10	15	[-] Kavramları beş tümel açısından değerlendirir.				[-] Bitki hareketlerini gözlemleyebileceği kontrollü deney yapar.				1	0,45	0	45	[+] Popülasyon Ekolojisi			
[-] MİLLİ MÜCADELE		1	0,20	0,05	20	Din Kült. ve Ahl. Bil.				[-] Bitki hareketlerini gözlemleyebileceği kontrollü deney yapar.				1	0,60	0,05	60	[+] Popülasyon Ekolojisi			
[-] Büyük Millet Meclisinin açılış sürecini ve sonrasında meydana gelen gelişmeleri kavrar.		1	0,15	0,15	15	[-] Kur'an'da Bazı Kavramlar				[-] Bitki hareketlerini gözlemleyebileceği kontrollü deney yapar.				1	0,50	0,05	50	[+] Popülasyon Ekolojisi			
[-] Atatürk Dönemi İç Politikadaki Gelişmeler		1	0,15	0,10	15	[-] İslam ve İbadet				[-] Bitki hareketlerini gözlemleyebileceği kontrollü deney yapar.				1	0,50	0,05	50	[+] Popülasyon Ekolojisi			
Coğrafya-1		[-] Biyoçeşitliliğin oluşumu ve azalmasında etkili olan faktörleri açıklar.				[-] Din ve İslam				[-] Bitki hareketlerini gözlemleyebileceği kontrollü deney yapar.				1	0,10	0,10	10	[+] Popülasyon Ekolojisi			
[-] Ülkelerin gelişmişlik seviyelerinin belirlenmesinde etkili olan faktörleri açıklar.		1	0,10	0,15	10	[-] Allah İnsan İlişkisi				[-] Bitki hareketlerini gözlemleyebileceği kontrollü deney yapar.				1	0,05	0,15	5	[+] Popülasyon Ekolojisi			
[-] Çevre sorunlarını oluşum sebeplerine göre sınıflandırır.		1	0,15	0,15	15	[-] Dünya ve Ahiret				[-] Bitki hareketlerini gözlemleyebileceği kontrollü deney yapar.				1	0,15	0,05	15	[+] Popülasyon Ekolojisi			
[-] Şehirlerin küresel ve bölgesel etkilerini fonksiyonel açıdan yorumlar.		1	0,20	0,05	20	[-] Gönül Coğrafyamız				[-] Bitki hareketlerini gözlemleyebileceği kontrollü deney yapar.				1	0,10	0,15	10	[+] Popülasyon Ekolojisi			
[-] Türkiye'deki bölgesel kalkınma projelerini ekonomik, sosyal ve kültürel etkileri açısından değerlendirir.		1	0,20	0,10	20	Felsefe (Seçmeli)				[-] Bitki hareketlerini gözlemleyebileceği kontrollü deney yapar.				1	0,10	0,15	10	[+] Popülasyon Ekolojisi			
[-] Doğa olaylarının ekstrem durumlarını ve etkilerini açıklar.		1	0,05	0,25	5	[-] 15. yüzyıl-17. yüzyıl felsefesindeki örnek düşünce ve argümanları felsefi açıdan değerlendirir.				[-] Bitki hareketlerini gözlemleyebileceği kontrollü deney yapar.				1	0,05	0,25	5	[+] Popülasyon Ekolojisi			
		[-] 18. yüzyıl -19. yüzyıl felsefesinin karakteristik özelliklerini açıklar.				[-] Bitki hareketlerini gözlemleyebileceği kontrollü deney yapar.				1	0	0	0	[+] Popülasyon Ekolojisi							
		[-] Dinin toplumsal yaşamdaki önemini kavrar.				[-] Bitki hareketlerini gözlemleyebileceği kontrollü deney yapar.				1	0	0	0	[+] Popülasyon Ekolojisi							
		[-] Ekonominin toplumsal yaşamdaki önemini değerlendirir.				[-] Bitki hareketlerini gözlemleyebileceği kontrollü deney yapar.				1	0	0	0	[+] Popülasyon Ekolojisi							
		[-] Gelişimin yaşam boyu devam ettiğini kavrar.				[-] Bitki hareketlerini gözlemleyebileceği kontrollü deney yapar.				1	0	0	0	[+] Popülasyon Ekolojisi							
		[-] Akıl ilkelerinin önemini değerlendirir.				1	0	0	0	[-] Bitki hareketlerini gözlemleyebileceği kontrollü deney yapar.				1	0	0	0	[+] Popülasyon Ekolojisi			

SINAV SONUÇ BELGESİ

ENDEMİK 2023-2024 TÜRKİYE GENELİ-2 AY

KÜTAHYA / TAVŞANLI / TAVŞANLI HALK EĞİTİMİ MERKEZİ

Öğrenci	Numara	Sınıf
AYŞE H TETİK	0	

Puan Türü	Puan	Genel Ort.	Dereceler				
			Snf	Kurum	İlçe	İl	Genel
SÖZ	▲ 243,810	176,780	1	3	3	3	520
		Puanı Hesaplanan:	20	20	20	20	6738
SAY	▼ 182,930	234,420	6	18	18	18	4845
		Puanı Hesaplanan:	20	20	20	20	6738
EA	▲ 238,265	221,870	3	12	12	12	2837
		Puanı Hesaplanan:	20	20	20	20	6738
		Katılımlar:	6	20	20	20	6955

İsminiz ile eşleşen TYT bilgileriniz kullanılmıştır.

Ders	Soru	Doğru	Yanlış	Net	Başarı %	Sınıf Ort.	Kurum Ort.	Genel Ort.
Türkçe	40	28	12	25,00	63			
Tarih-1	5	4	0	4,00	80			
Coğrafya-1	5	2	3	1,25	25			
Felsefe	5	2	3	1,25	25			
Din Kül. ve Ahl. Bil.	5	3	1	2,75	55			
TYT Sosyal	20	11	7	9,25	46			
Matematik-1	30	7	4	6,00	20			
Geometri	10	1	0	1,00	10			
TYT Matematik	40	8	4	7,00	18			
Fizik	7	0	0	0,00	0			
Kimya	7	1	2	0,50	7			
Biyoloji	6	0	0	0,00	0			
TYT Fen	20	1	2	0,50	3			
Türkçe	6	6	0	6,00	100	▲ 2,00	▲ 1,19	▲ 1,12
Edebiyat	18	12	6	10,50	58	▲ 3,12	▲ 2,66	▲ 2,31
Tarih-1	10	3	4	2,00	20	▲ 0,54	▲ 0,88	▲ 0,86
Coğrafya-1	6	3	3	2,25	38	▲ 0,75	▲ 0,65	▲ 0,88
Edebiyat-Sosyal-1	40	24	13	20,75	52	▲ 6,42	▲ 5,38	▲ 5,17
Tarih-2	11	2	7	0,25	2	▼ 0,33	▼ 0,56	▼ 0,52
Coğrafya-2	11	9	1	8,75	80	▲ 2,46	▲ 1,09	▲ 0,78
Felsefe	6	0	0	0,00	0	◆ 0,00	▲ -0,02	▼ 0,17
Felsefe Grubu	6	0	0	0,00	0	◆ 0,00	▼ 0,05	▼ 0,10
Din Kül. ve Ahl. Bil.	6	3	2	2,50	42	▲ 0,83	▲ 0,64	▲ 0,44
Felsefe (Seçmeli)	6	0	0	0,00	0	◆ 0,00	◆ 0,00	▼ 0,02
Sosyal-2	46	14	10	11,50	25	▲ 3,62	▲ 2,31	▲ 2,04
Matematik-2	30	3	4	2,00	7	▼ 11,29	▼ 14,52	▼ 8,98
Geometri	10	0	0	0,00	0	▼ 2,17	▼ 2,56	▼ 1,93
Matematik	40	3	4	2,00	5	▼ 13,46	▼ 17,09	▼ 10,91
Toplam:	286	89	52	76,00	27	▼ 88,58	▼ 97,46	▲ 75,68

Soru No	12345678901234567890123456789012345678901234567890123456
Edebiyat-Sosyal-1	CAEAACCBBeCCBaDacCACcAda b d CeBaDdeEDdA
Cevap Anahtarı	B CAEAACCBCCBEDDDCACADDBACEADCBABDBAEDCA
Sosyal-2	CeB ebbaad DBEBCCACdD cC bCE
Cevap Anahtarı	B CCBEDAECDBAADBEBCACEDDBCEBDDDBBCEDECBECEACBDB
Matematik	d D cD e D a
Cevap Anahtarı	B CADADCEADDBBACBCADBDBAACDDDBBCDDCCEB

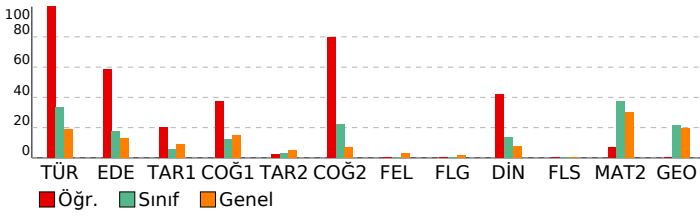

DERSLERE GÖRE BAŞARI ANALİZİ

Edebiyat-Sosyal-1

Türkçe	S	D	Y	B%
Sözcükte Anlam	1	0	0	0
CÜMLEDE ANLAM	1	0	0	0
Parçadaki Cümlelerin İçerik ve Özellikleri	1	0	0	0
Paragrafın Yorumlanması	2	0	0	0
Paragrafta Anlatım Akışını Bozan Cümle	1	0	0	0
Divan Edebiyatı Nazım Biçimleri	1	0	0	0
Aşık Edebiyatı	1	0	0	0
İslamiyet Öncesi Türk Edebiyatı	1	0	0	0
Şiir (Nazım) / Şiirde Ahenk Ogeleri	1	0	0	0
Tiyatroyu tanımlar ve yapı unsurlarını belirler.	1	0	0	0
Söz Sanatları (Edebi Sanatlar)	1	0	0	0
Edebiyat	S	D	Y	B%
Söz Sanatları (Edebi Sanatlar)	1	0	0	0
Şiir (Nazım) / Şiirde Ahenk Ogeleri	1	0	0	0
Tiyatroyu tanımlar ve yapı unsurlarını belirler.	1	0	0	0
İslamiyet Öncesi Türk Edebiyatı	1	0	0	0
Aşık Edebiyatı	1	0	0	0
Divan Edebiyatı Nazım Biçimleri	1	0	0	0
Geçiş Dönemi Türk Edebiyatı	1	0	1	0
Tekke Edebiyatı Şairleri	1	1	0	100
Divan Şiirinin Temsilcileri	1	1	0	100
Tanzimat Dönemi Sanatçıları	1	1	0	100
Servetifunon Dönemi Sanatçıları	1	0	1	0
Tanzimat Dönemi Türk Romanı	1	1	0	100
Millî Edebiyat Dönemi'nde Hikâye, Roman, Tiyatro ve Yazarları	1	1	0	100
Millî Mücadele Dönemi Edebiyatı ve Sanatçıları	1	0	1	0
Garip Dışında Yeniliği Sürdüren Şiir - Mavi ve Hisar Hareketleri	1	0	1	0
Cumhuriyet Dönemi'nde Toplumcu Gerçekçi Roman	1	1	0	100
Cumhuriyet Dönemi'nde Modernizmi ve Postmodernizmi Esas Alan Roman	1	0	1	0
Edebi Akımlar	1	1	0	100
Paragrafta Anlatım Akışını Bozan Cümle	1	0	0	0
Paragrafın Yorumlanması	2	0	0	0
Parçadaki Cümlelerin İçerik ve Özellikleri	0	1	0	0
CÜMLEDE ANLAM	1	0	0	0
Sözcükte Anlam	1	0	0	0
Tarih-1	S	D	Y	B%
İlk Çağ'da Başlıca Medeniyet Havzaları	1	1	0	100
Türklerde Coğrafya ile Oluşan Yaşam Tarzı	1	0	0	0
Türk-İslam Tarihindeki Siyasi Gelişmeler	1	0	1	0
TÜRKLERİN İSLAMİYET'İ KABULÜ VE İLK TÜRK-İSLAM DEVLETLERİ	1	0	0	0
Kanuni Dönemi'nden itibaren Osmanlı Devleti'nin eriştiği olgunluğu siyasi sınırlar ve devlet teşkilatı açısından açıklar.	1	0	1	0
İhtilaller Çağı	1	0	0	0
20. Yüzyıl Başlarında Osmanlı Devleti ve Dünya	1	1	0	100
MİLLÎ MÜCADELE	1	0	1	0
Büyük Millet Meclisinin açılış sürecini ve sonrasında meydana gelen gelişmeleri kavrar.	1	1	0	100
Atatürk Dönemi İç Politikadaki Gelişmeler	1	0	1	0
Coğrafya-1	S	D	Y	B%
Bioçeşitliliğin oluşumu ve azalmasına etkili olan faktörleri açıklar.	1	1	0	100
Ülkelerin gelişmişlik seviyelerinin belirlenmesinde etkili olan faktörleri açıklar.	1	0	1	0
Çevre sorunlarını oluşum sebeplerine göre sınıflandırır.	1	0	1	0
Şehirlerin küresel ve bölgesel etkilerini fonksiyonel açıdan yorumlar.	1	1	0	100
Türkiye'deki bölgesel kalkınma projelerini ekonomik, sosyal ve kültürel etkileri açısından değerlendirir.	1	1	0	100
Doğa olaylarının ekstrem durumlarını ve etkilerini açıklar.	1	0	1	0
Sosyal-2	S	D	Y	B%
Tarih-2	S	D	Y	B%
İlk Çağ'da Başlıca Medeniyet Havzaları	1	0	1	0
Boylardan Devlete	1	0	1	0
1072-1308 Yılları Arasındaki Başlıca Siyasi Gelişmeler	1	0	0	0
Fetihlerden Savunmaya	1	1	0	100
Kanuni Dönemi'nden itibaren Osmanlı Devleti'nin eriştiği olgunluğu siyasi sınırlar ve devlet teşkilatı açısından açıklar.	1	0	1	0
Avrupa'da Değişim Çağı	1	1	0	100
XVIII-XX. Yüzyıl Siyasi Gelişmeleri (1774-1914)	1	0	0	0
ATATÜRKÇÜLÜK VE TÜRK İNKILABI	1	0	1	0
MİLLÎ MÜCADELE	2	0	2	0
II.Dünya Savaşı Sürecinde Türkiye ve Dünya	1	0	1	0
Coğrafya-2	S	D	Y	B%
Su ekosisteminin unsurlarını ve işleyişini açıklar.	1	1	0	100
Türkiye'nin nüfus politikalarını gerektirenleri açısından değerlendirir.	1	1	0	100
Ülkeler ve bölgeler arasındaki ticaret ile ham madde, üretim ve pazar alanlarını ilişkilendirir.	1	1	0	100
Bölgesel ve küresel ölçekteki örgütleri etki alanları açısından değerlendirir.	1	1	0	100
Türkiye'de tarım sektörünün özelliklerini açıklar.	1	1	0	100
Madenlerin ve enerji kaynaklarının çevre üzerindeki etkilerini örneklerle açıklar.	1	0	0	0
Doğal sistemlerdeki değişimlerle ilgili geleceğe yönelik çıkarımlarda bulunur.	1	1	0	100
Şehirleşme, göç ve sanayileşme ilişkisini toplumsal etkileri açısından yorumlar.	1	0	1	0
Türkiye'deki doğal ve kültürel sembollerin mekâna ilişkisini açıklar.	1	1	0	100
Ülkeler arasında sorun oluşturan mekânsal unsurları günümüz çatışma alanlarıyla ilişkilendirir.	1	1	0	100
Doğal çevrenin sınırlılığını açıklar.	1	1	0	100
Felsefe	S	D	Y	B%
MS 2. yüzyıl-MS 15. yüzyıl felsefesinin karakteristik özelliklerini açıklar.	1	0	0	0
20. yüzyıl felsefesinin karakteristik özelliklerini açıklar.	2	0	0	0
Psikolojinin Yöntem ve Teknikleri / Etik Kuralları	1	0	0	0
Duyumun Özellikleri / Uyanılma / Alışma ve Duyarlılaşma	1	0	0	0
Güdülenme ve Güdülenmiş Davranışlar	1	0	0	0
Felsefe Grubu	S	D	Y	B%
Atatürk'ün kadın haklarına verdiği öneme örnekler verir.	1	0	0	0
Toplumsal tabaka ve tabakalaşmanın yapısını kavrar.	1	0	0	0
Kültüre ilişkin kavramları birbirleriyle olan ilişkileri çerçevesinde değerlendirir.	1	0	0	0
Önermelerin geçerlilik ve eşdeğerliğini denetler.	1	0	0	0
Niceleme mantığında temel kuralları uygular.	1	0	0	0
Kavramları beş tümel açısından değerlendirir.	1	0	0	0
Din Kül. ve Ahi. Bil.	S	D	Y	B%
Kur'an'da Bazı Kavramlar	1	0	0	0
İslam ve İbadet	1	1	0	100
Din ve İslam	1	0	1	0
Allah İnsan İlişkisi	1	0	1	0
Dünya ve Ahiret	1	1	0	100
Gönül Coğrafyamız	1	1	0	100
Felsefe (Seçmeli)	S	D	Y	B%
15. yüzyıl-17. yüzyıl felsefesindeki örnek düşünce ve argümanları felsefi açıdan değerlendirir.	1	0	0	0
18. yüzyıl -19. yüzyıl felsefesinin karakteristik özelliklerini açıklar.	1	0	0	0
Dinin toplumsal yaşamdaki önemini kavrar.	1	0	0	0
Ekonominin toplumsal yaşamdaki önemini değerlendirir.	1	0	0	0
Gelişimin yaşam boyu devam ettiğini kavrar.	1	0	0	0
Aklı iliklerinin önemini değerlendirir.	1	0	0	0

SINAV SONUÇ BELGESİ

KÜTAHYA / TAVŞANLI / TAVŞANLI HALK EĞİTİMİ MERKEZİ

Öğrenci	Numara	Sınıf
ESAT	0	

Puan Türü	Puan	Genel Ort.	Dereceler				
			Snf	Kurum	İlçe	İl	Genel
SÖZ	▼ 152,678	176,780	6	17	17	17	5240
	Puanı Hesaplanan:		20	20	20	20	6738
SAY	▲ 276,028	234,420	2	9	9	9	2085
	Puanı Hesaplanan:		20	20	20	20	6738
EA	▼ 216,528	221,870	6	15	15	15	3687
	Puanı Hesaplanan:		20	20	20	20	6738
Katılımlar:			6	20	20	20	6955

İsminiz ile eşleşen TYT bilgileriniz kullanılmıştır.

Ders	Soru	Doğru	Yanlış	Net	Başarı %	Sınıf Ort.	Kurum Ort.	Genel Ort.
<i>Türkçe</i>	40	15	13	11,75	29			
<i>Tarih-1</i>	5	2	3	1,25	25			
<i>Coğrafya-1</i>	5	2	1	1,75	35			
<i>Felsefe</i>	5	3	2	2,50	50			
<i>Din Kült. ve Ahl. Bil.</i>	5	5	0	5,00	100			
<i>TYT Sosyal</i>	20	12	6	10,50	53			
<i>Matematik-1</i>	30	12	3	11,25	38			
<i>Geometri</i>	10	0	0	0,00	0			
<i>TYT Matematik</i>	40	12	3	11,25	28			
<i>Fizik</i>	7	7	0	7,00	100			
<i>Kimya</i>	7	4	3	3,25	46			
<i>Biyoloji</i>	6	3	3	2,25	38			
<i>TYT Fen</i>	20	14	6	12,50	63			
Matematik-2	30	15	1	14,75	49	▲ 11,29	▲ 14,52	▲ 8,98
Geometri	10	1	1	0,75	8	▼ 2,17	▼ 2,56	▼ 1,93
Matematik	40	16	2	15,50	39	▲ 13,46	▼ 17,09	▲ 10,91
Fizik	14	7	5	5,75	41	▲ 2,58	▲ 4,04	▲ 2,22
Kimya	13	3	5	1,75	13	▼ 2,17	▼ 3,55	▲ 1,68
Biyoloji	13	10	2	9,50	73	▲ 4,21	▲ 5,01	▲ 2,62
Fen Bilimleri	40	20	12	17,00	43	▲ 8,96	▲ 12,60	▲ 6,53
Toplam:	286	89	42	78,50	27	▼ 88,58	▼ 97,46	▲ 75,68

Soru No: 1234567890123456789012345678901234567890

Matematik: BD AECDE ADAC D aA D A c D

Cevap Anahtarı: A BDBDAECDECDADACDDCAABDBDACBCADCBBECCD

Fen Bilimleri: Ebe ceAECCEa BceACE c cd CaEDBCCDAEE

Cevap Anahtarı: A EDADBDAECCEDEBBDACEACCECDBBCCBCCDAEE

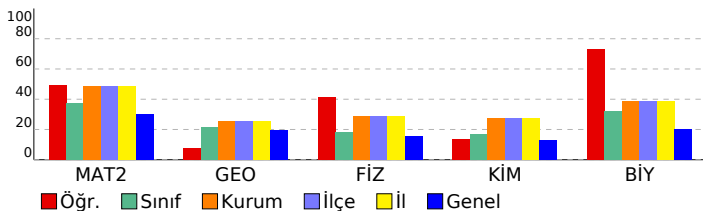

ENDEMİK 2023-2024 TÜRKİYE GENELİ-2 AYT

DERSLERE GÖRE BAŞARI ANALİZİ

Matematik	S	D	Y	B%
Matematik-2				
Üslü ifadeler	1	1	0	100
Asal Sayılar ve Aralarında Asal Sayılar	1	1	0	100
İkinci Dereceden İki Bilinmeyenli Denklemler Sistemi	1	0	0	0
Faktöriyel Kavramı	1	0	0	0
Eğitsizlikler	1	1	0	100
Fonksiyon Grafiklerinin Yorumlanması	1	1	0	100
Fonksiyonlarda Bileşke İşlemi	1	1	0	100
Önemler ve Bileşik Önemler	1	1	0	100
Kök- Katsayı İlişkisi ve Kökleri Verilen Denklemler Bulma	1	1	0	100
Polinom Kavramı ve Polinomlarda İşlemler	1	0	0	0
Kartezyen Çarpım	1	0	0	0
Aritmetik Dizi	1	1	0	100
Üstel ve Logaritmik Fonksiyonlar Modelleme	1	1	0	100
Pascal Üçgeni ve Binom Açılımı	1	1	0	100
Logaritmik Fonksiyonlar ve Grafikleri	1	1	0	100
Permutasyon	1	0	0	0
Basit Olayların Olaslılıkları	1	1	0	100
0/0 Belirsizliği	1	0	0	0
Süreklilik	1	0	1	0
Bileşke Fonksiyonun Türü	1	1	0	100
Türevin Tanımı ve Anlamı	1	0	0	0
Türevin Fiziksel Anlamı ve Türevin Geometrik Yorumu	1	0	0	0
Artanlık-Azalanlık-Ekstremum Noktalar	1	1	0	100
Değişken Değiştirme Yöntemiyle İntegral Alma	1	0	0	0
İntegral ile Alan Hesabı	1	0	0	0
Belirli İntegral	1	0	0	0
Riemann Toplamı	1	0	0	0
Trigonometrik Fonksiyonların Aralığı ve Sıralaması	1	0	0	0
Toplam-Fark Formülleri	2	1	0	50
Geometri				
Üçgende Alan	1	0	0	0
ANALİTİK GEOMETRİ	1	0	0	0
Doğrunun Analitik İncelenmesi	2	0	0	0
Noktanın Analitik İncelenmesi	1	0	1	0
Dikdörtgen	1	0	0	0
Çemberde Uzunluk	1	0	0	0
Dönüşüm Geometrisi	1	0	0	0
Çemberin Analitik İncelenmesi	1	0	0	0
Silindir	1	1	0	100
Fen Bilimleri				
Fizik				
Newton'ın Hareket Yasaları	1	1	0	100
İki Boyutta Hareket	1	0	1	0
İtme ve Çizgisel Momentum	1	0	1	0
Tork	1	0	0	0
Elektriksel Potansiyel	1	0	1	0
Manyetizma ve Elektromanyetik İndükleme	2	1	1	50
Üzerinden akım geçen iletken düz bir telin çevresinde, halkanın merkezinde ve akım makarasının merkez ekseninde İndüksiyon akımını oluşturan sebeplere ilişkin çıkarım yapar.	1	1	0	100
Alternatif Akım	1	1	0	100
Açısal Momentum	1	1	0	100
Basit Harmonik Hareket	1	1	0	100
Elektromanyetik Dalgalar	1	1	0	100
Atom Kavramının Tarihsel Gelişimi	1	0	1	0
Atom kavramını açıklar.	1	0	1	0
Büyük Patlama ve Evrenin Oluşumu	1	0	0	0
Atom altı parçacıkların özelliklerini temel düzeyde açıklar.	1	0	0	0
Radyoaktivite	1	1	0	100
Kimya				
Periyodik Sistem ve Elektron Dizilimleri	1	0	1	0
Periyodik Özellikler	1	0	1	0
Gazların Özellikleri ve Gaz Yasaları	1	1	0	100
Koligatif Özellikler	1	1	0	100
Tepkimelerde Isı Değişimi	1	1	0	100
Tepkime Hızını Etkileyen Faktörler	1	0	0	0
Dengeyi Etkileyen Faktörler	1	0	0	0
Tuzların Çözünürlüğüne Etki Eden Faktörler	1	0	0	0
Elektrokimyasal Piller ve Aktiflik	1	0	1	0
Elektrot Potansiyelleri	1	0	0	0
Hibritleşme-Molekül Geometrisi	1	0	0	0
Fonksiyonel Grupların Sınıflandırılması	1	0	1	0
Karbonil Bileşikleri (Aldehitler ve Ketonlar)	1	0	1	0
Biyoloji				
Menstrual döngüyü açıklar.	1	0	0	0
Hipofiz bezini ve salgıladığı hormonları açıklar.	1	1	0	100
Sindirim yardımcı organların görev ve işleyişini açıklar.	1	1	1	0
Solunum Sistemi	1	0	1	0
İdrar oluşumunun aşamalarını ifade eder.	1	1	0	100
Hücre Solunum	1	1	0	100
GENDEN PROTEİNE	1	1	0	100
Canlılık ve Enerji	1	1	0	100
Genetik Şifre ve Protein Sentezi	1	1	0	100
Bitki hareketlerini gözlemleyebileceği kontrollü deney yapar.	1	1	0	100
Bitkilerin Yapısı	1	1	0	100
Komünite Ekolojisi	1	1	0	100
Popülasyon Ekolojisi	1	1	0	100

SINAV SONUÇ BELGESİ							
KÜTAHYA / TAVŞANLI / TAVŞANLI HALK EĞİTİMİ MERKEZİ							
Öğrenci			Numara	Sınıf			
F			0				
Puan Türü	Puan	Genel Ort.	Dereceler				
			Snf	Kurum	İlçe	İl	Genel
SÖZ	▼ 165,405	176,780	4	13	13	13	4313
	Puanı Hesaplanan:		20	20	20	20	6738
SAY	▲ 273,143	234,420	3	10	10	10	2139
	Puanı Hesaplanan:		20	20	20	20	6738
EA	▲ 226,230	221,870	4	13	13	13	3303
	Puanı Hesaplanan:		20	20	20	20	6738
Katılımlar:			6	20	20	20	6955

İsminiz ile eşleşen TYT bilgileriniz kullanılmıştır.

Ders	Soru	Doğru	Yanlış	Net	Başarı %	Sınıf Ort.	Kurum Ort.	Genel Ort.
<i>Türkçe</i>	40	26	13	22,75	57			
<i>Tarih-1</i>	5	0	1	-0,25	-5			
<i>Coğrafya-1</i>	5	2	2	1,50	30			
<i>Felsefe</i>	5	1	3	0,25	5			
<i>Din Kült. ve Ahl. Bil.</i>	5	5	0	5,00	100			
<i>TYT Sosyal</i>	20	8	6	6,50	33			
<i>Matematik-1</i>	30	15	2	14,50	48			
<i>Geometri</i>	10	1	1	0,75	8			
<i>TYT Matematik</i>	40	16	3	15,25	38			
<i>Fizik</i>	7	6	0	6,00	86			
<i>Kimya</i>	7	6	1	5,75	82			
<i>Biyoloji</i>	6	2	4	1,00	17			
<i>TYT Fen</i>	20	14	5	12,75	64			
Matematik-2	30	12	1	11,75	39	▲ 11,29	▼ 14,52	▲ 8,98
Geometri	10	3	2	2,50	25	▲ 2,17	▼ 2,56	▲ 1,93
Matematik	40	15	3	14,25	36	▲ 13,46	▼ 17,09	▲ 10,91
Fizik	14	3	5	1,75	13	▼ 2,58	▼ 4,04	▼ 2,22
Kimya	13	6	4	5,00	38	▲ 2,17	▲ 3,55	▲ 1,68
Biyoloji	13	6	2	5,50	42	▲ 4,21	▲ 5,01	▲ 2,62
Fen Bilimleri	40	15	11	12,25	31	▲ 8,96	▼ 12,60	▲ 6,53
Toplam:	286	94	41	83,75	29	▼ 88,58	▼ 97,46	▲ 75,68
Soru No	1234567890123456789012345678901234567890							
Matematik	ADA E CE DBcBA B B d B D Cb							
Cevap Anahtarı	B	CADADCEDCEADDBACBACDBDBAACDDDBDCDDCCB						
Fen Bilimleri	bcb DE Ea bCAceAee CEE C Ba C EE Cd							
Cevap Anahtarı	B	ADBDADEBEDECECCAECADBBDCCECCBCCBEEADCC						

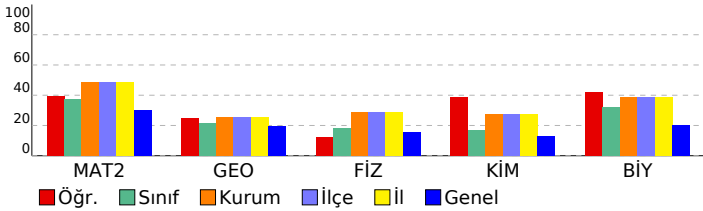

ENDEMİK 2023-2024 TÜRKİYE GENELİ-2 AYT				
DERSLERE GÖRE BAŞARI ANALİZİ				
Matematik				
Matematik-2	S	D	Y	B%
Üslü ifadeler	1	1	0	100
Asal Sayılar ve Aralarında Asal Sayılar	1	0	1	0
İkinci Dereceden İki Bilinmeyenli Denklemler Sistemi	1	1	0	100
Faktöriyel Kavramı	1	1	0	100
Eğitsizlikler	1	0	0	0
Fonksiyon Grafiklerinin Yorumlanması	1	1	0	100
Fonksiyonlarda Bileşke İşlemi	1	1	0	100
Önemler ve Bileşik Önemler	1	0	0	0
Kök- Katsayı İlişkisi ve Kökleri Verilen Denklemleri Bulma	1	1	0	100
Polinom Kavramı ve Polinomlarda İşlemler	1	0	0	0
Kartezyen Çarpım	1	0	0	0
Aritmetik Dizi	1	1	0	100
Üstel ve Logaritmik Fonksiyonları Modelleme	1	1	0	100
Pascal Üçgeni ve Binom Açılımı	1	1	0	100
Logaritmik Fonksiyonlar ve Grafikleri	1	0	0	0
Permutasyon	1	0	0	0
Basit Olayların Olasılıkları	1	0	0	0
0/0 Belirsizliği	1	0	0	0
Süreklilik	1	0	0	0
Bileşke Fonksiyonun Türü	1	0	0	0
Türevin Tanımı ve Anlamı	1	0	0	0
Türevin Fiziksel Anlamı ve Türevin Geometrik Yorumu	1	1	0	100
Artanlık-Azalanlık-Ekstremum Noktalar	1	0	0	0
Değişken Değiştirme Yöntemiyle İntegral Alma	1	0	0	0
İntegral ile Alan Hesabı	1	0	0	0
Belirli İntegral	1	0	0	0
Riemann Toplamı	1	0	0	0
Trigonometrik Fonksiyonların Aralığı ve Sıralaması	1	1	0	100
Toplam-Fark Formülleri	2	1	0	50
Geometri				
S	D	Y	B%	
Üçgende Alan	1	0	0	0
ANALİTİK GEOMETRİ	1	0	0	0
Doğrunun Analitik İncelenmesi	2	2	0	100
Noktanın Analitik İncelenmesi	1	0	0	0
Dikdörtgen	1	0	1	0
Çemberde Uzunluk	1	0	0	0
Dönüşüm Geometrisi	1	0	1	0
Çemberin Analitik İncelenmesi	1	0	0	0
Silindir	1	1	0	100
Fen Bilimleri				
Fizik	S	D	Y	B%
Newton'ın Hareket Yasaları	1	1	0	100
İki Boyutta Hareket	1	1	0	100
İtme ve Çizgisel Momentum	1	0	0	0
Tork	1	0	1	0
Elektriksel Potansiyel	1	0	1	0
Manyetizma ve Elektromanyetik İndükleme	2	0	1	0
Üzerinden akım geçen iletken düz bir telin çevresinde, halkanın merkezinde ve akım makarasının merkez ekseninde indüksiyon akımını oluşturan sebeplere ilişkin çıkarım yapar.	1	0	0	0
Alternatif Akım	1	0	0	0
Açısal Momentum	1	0	1	0
Basit Harmonik Hareket	1	0	1	0
Elektromanyetik Dalgalar	1	1	0	100
Atom Kavramının Tarihsel Gelişimi	1	0	0	0
Atom kavramını açıklar.	1	0	0	0
Büyük Patlama ve Evrenin Oluşumu	1	0	0	0
Atom altı parçacıkların özelliklerini temel düzeyde açıklar.	1	0	0	0
Radyoaktivite	1	0	0	0
Kimya				
S	D	Y	B%	
Periyodik Sistem ve Elektron Dizilimleri	1	0	1	0
Periyodik Özellikler	1	0	1	0
Gazların Özellikleri ve Gaz Yasaları	1	1	0	100
Koligatif Özellikler	1	0	1	0
Tepkimelerde Isı Değişimi	1	0	1	0
Tepkime Hızını Etkileyen Faktörler	1	1	0	100
Dengeyi Etkileyen Faktörler	1	1	0	100
Tuzların Çözünürlüğüne Etki Eden Faktörler	1	0	0	0
Elektrokimyasal Piller ve Aktiflik	1	1	0	100
Elektrot Potansiyelleri	1	1	0	100
Hibritleşme-Molekül Geometrisi	1	1	0	100
Fonksiyonel Grupların Sınıflandırılması	1	0	0	0
Karbonil Bileşikleri (Aldehitler ve Ketonlar)	1	0	0	0
Biyoloji				
S	D	Y	B%	
Menstrual döngüyü açıklar.	1	0	0	0
Hipofiz bezini ve salgıladığı hormonları açıklar.	1	1	0	100
Sindirim yardımcı organların görev ve işleyişini açıklar.	1	0	0	0
Solunum Sistemi	1	0	1	0
İdrar oluşumunun aşamalarını ifade eder.	1	0	0	0
Hücre Solunum	1	1	0	100
GENDEN PROTEİNE	1	1	0	100
Canlılık ve Enerji	1	0	1	0
Genetik Şifre ve Protein Sentezi	1	1	0	100
Bitki hareketlerini gözlemleyebileceği kontrollü deney yapar.	1	0	0	0
Bitkilerin Yapısı	1	0	0	0
Komünite Ekolojisi	1	1	0	100
Popülasyon Ekolojisi	1	1	0	100

SINAV SONUÇ BELGESİ							
KÜTAHYA / TAVŞANLI / TAVŞANLI HALK EĞİTİMİ MERKEZİ							
Öğrenci			Numara	Sınıf			
SENA D			0				
Puan Türü	Puan	Genel Ort.	Dereceler				
			Snf	Kurum	İlçe	İl	Genel
SÖZ	▲ 210,665	176,780	3	6	6	6	1286
Puanı Hesaplanan:			20	20	20	20	6738
SAY	▲ 374,173	234,420	1	4	4	4	487
Puanı Hesaplanan:			20	20	20	20	6738
EA	▲ 312,655	221,870	1	3	3	3	518
Puanı Hesaplanan:			20	20	20	20	6738
Katılımlar:			6	20	20	20	6955

T.C.No ile eşleşen TYT bilgileriniz kullanılmıştır.

Ders	Soru	Doğru	Yanlış	Net	Başarı %	Sınıf Ort.	Kurum Ort.	Genel Ort.
<i>Türkçe</i>	40	34	5	32,75	82			
<i>Tarih-1</i>	5	3	2	2,50	50			
<i>Coğrafya-1</i>	5	4	1	3,75	75			
<i>Felsefe</i>	5	4	1	3,75	75			
<i>Din Kült. ve Ahl. Bil.</i>	5	4	1	3,75	75			
<i>TYT Sosyal</i>	20	15	5	13,75	69			
<i>Matematik-1</i>	30	26	3	25,25	84			
<i>Geometri</i>	10	8	0	8,00	80			
<i>TYT Matematik</i>	40	34	3	33,25	83			
<i>Fizik</i>	7	6	1	5,75	82			
<i>Kimya</i>	7	6	1	5,75	82			
<i>Biyoloji</i>	6	5	1	4,75	79			
<i>TYT Fen</i>	20	17	3	16,25	81			
Matematik-2	30	22	6	20,50	68	▲11,29	▲14,52	▲8,98
Geometri	10	8	0	8,00	80	▲2,17	▲2,56	▲1,93
Matematik	40	30	6	28,50	71	▲13,46	▲17,09	▲10,91
Fizik	14	7	4	6,00	43	▲2,58	▲4,04	▲2,22
Kimya	13	4	5	2,75	21	▲2,17	▼3,55	▲1,68
Biyoloji	13	9	2	8,50	65	▲4,21	▲5,01	▲2,62
Fen Bilimleri	40	20	11	17,25	43	▲8,96	▲12,60	▲6,53
Toplam:	286	150	33	141,75	50	▲88,58	▲97,46	▲75,68
Soru No	1234567890123456789012345678901234567890							
Matematik	aAcADCEdCEAAaBDBA BCADaDBAACc aB BC DCCEB							
Cevap Anahtarı	B	CADADCEdCEADDBBACBCADDBAACDDDBBCDDCCEB						
Fen Bilimleri	eeBDADd EdECCAcAe dbE CD CdC EEADCe							
Cevap Anahtarı	B	ADBDABEDECCECAECADBBDCCECCBCCBEADCC						

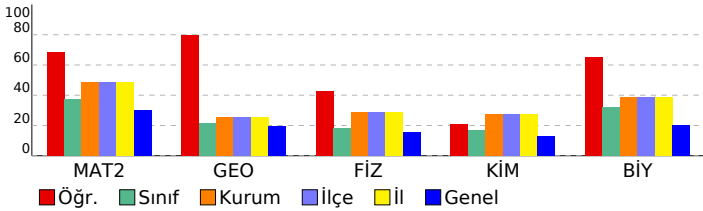

ENDEMİK 2023-2024 TÜRKİYE GENELİ-2 AYT				
DERSLERE GÖRE BAŞARI ANALİZİ				
Matematik				
Matematik-2	S	D	Y	B%
Üslü ifadeler	1	1	0	100
Asal Sayılar ve Aralarında Asal Sayılar	1	1	0	100
İkinci Dereceden İki Bilinmeyenli Denklemler Sistemi	1	1	0	100
Faktöriyel Kavramı	1	0	1	0
Eğitsizlikler	1	1	0	100
Fonksiyon Grafiklerinin Yorumlanması	1	1	0	100
Fonksiyonlarda Bileşke İşlemi	1	1	0	100
Önemeler ve Bileşik Önemeler	1	1	0	100
Kök- Katsayı İlişkisi ve Kökleri Verilen Denklemler Bulma	1	1	0	100
Polinom Kavramı ve Polinomlarda İşlemler	1	1	0	100
Kartezyen Çarpım	1	1	0	100
Aritmetik Dizi	1	1	0	100
Üstel ve Logaritmik Fonksiyonlar Modelleme	1	0	1	0
Pascal Üçgeni ve Binom Açılımı	1	1	0	100
Logaritmik Fonksiyonlar ve Grafikleri	1	0	1	0
Permutasyon	1	0	1	0
Basit Olayların Olaslılıkları	1	0	0	0
0/0 Belirsizliği	1	0	1	0
Süreklilik	1	1	0	100
Bileşke Fonksiyonun Türü	1	1	0	100
Türevin Tanımı ve Anlamı	1	1	0	100
Türevin Fiziksel Anlamı ve Türevin Geometrik Yorumu	1	1	0	100
Artanlık-Azalanlık-Ekstremum Noktalar	1	1	0	100
Değişken Değiştirme Yöntemiyle İntegral Alma	1	0	1	0
İntegral ile Alan Hesabı	1	1	0	100
Belirli İntegral	1	1	0	100
Riemann Toplamı	1	1	0	100
Trigonometrik Fonksiyonların Aralığı ve Sıralaması	1	1	0	100
Toplam-Fark Formülleri	2	1	0	50
Geometri	S	D	Y	B%
Üçgende Alan	1	0	0	0
ANALİTİK GEOMETRİ	1	1	0	100
Doğrunun Analitik İncelenmesi	2	2	0	100
Noktanın Analitik İncelenmesi	1	0	0	0
Dikdörtgen	1	1	0	100
Çemberde Uzunluk	1	1	0	100
Dönüşüm Geometrisi	1	1	0	100
Çemberin Analitik İncelenmesi	1	1	0	100
Silindir	1	1	0	100
Fen Bilimleri				
Fizik	S	D	Y	B%
Newton'ın Hareket Yasaları	1	0	1	0
İki Boyutta Hareket	1	1	0	100
İtme ve Çizgisel Momentum	1	1	0	100
Tork	1	1	0	100
Elektriksel Potansiyel	1	1	0	100
Manyetizma ve Elektromanyetik İndükleme	2	0	2	0
Üzerinden akım geçen iletken düz bir telin çevresinde, halkanın merkezinde ve akım makarasının merkez ekseninde İndüksiyon akımını oluşturan sebeplere ilişkin çıkarım yapar.	1	0	1	0
Alternatif Akım	1	1	0	100
Açısal Momentum	1	1	0	100
Basit Harmonik Hareket	1	0	1	0
Elektromanyetik Dalgalar	1	1	0	100
Atom Kavramının Tarihsel Gelişimi	1	0	0	0
Atom kavramını açıklar.	1	0	0	0
Büyük Patlama ve Evrenin Oluşumu	1	0	0	0
Atom altı parçacıkların özelliklerini temel düzeyde açıklar.	1	0	0	0
Radyoaktivite	1	0	0	0
Kimya	S	D	Y	B%
Periyodik Sistem ve Elektron Dizilimleri	1	0	0	0
Periyodik Özellikler	1	0	1	0
Gazların Özellikleri ve Gaz Yasaları	1	1	0	100
Koligatif Özellikler	1	0	1	0
Tepkimelerde Isı Değişimi	1	0	1	0
Tepkime Hızını Etkileyen Faktörler	1	1	0	100
Dengeyi Etkileyen Faktörler	1	1	0	100
Tuzların Çözünürlüğüne Etki Eden Faktörler	1	0	0	0
Elektrokimyasal Piller ve Aktiflik	1	1	0	100
Elektrot Potansiyelleri	1	0	1	0
Hibritleşme-Molekül Geometrisi	1	0	1	0
Fonksiyonel Grupların Sınıflandırılması	1	0	0	0
Karbonil Bileşikleri (Aldehitler ve Ketonlar)	1	0	0	0
Biyoloji	S	D	Y	B%
Menstrual döngüyü açıklar.	1	0	0	0
Hipofiz bezini ve salgıladığı hormonları açıklar.	1	1	0	100
Sindirim yardımcı organların görev ve işleyişini açıklar.	1	0	1	0
Solunum Sistemi	1	1	0	100
İdrar oluşumunun aşamalarını ifade eder.	1	1	0	100
Hücre Solunum	1	0	0	0
GENDEN PROTEİNE	1	1	0	100
Canlılık ve Enerji	1	1	0	100
Genetik Şifre ve Protein Sentezi	1	1	0	100
Bitki hareketlerini gözlemleyebileceği kontrollü deney yapar.	1	1	0	100
Bitkilerin Yapısı	1	1	0	100
Komünite Ekolojisi	1	1	0	100
Popülasyon Ekolojisi	1	1	0	100

SINAV SONUÇ BELGESİ

ENDEMİK 2023-2024 TÜRKİYE GENELİ-2 AYT

KÜTAHYA / TAVŞANLI / TAVŞANLI HALK EĞİTİMİ MERKEZİ

Öğrenci	Numara	Sınıf
SUDE SEVİNÇ	0	

Puan Türü	Puan	Genel Ort.	Dereceler				
			Snf	Kurum	İlçe	İl	Genel
SÖZ	▼ 153,135	176,780	5	16	16	16	5212
Puanı Hesaplanan:			20	20	20	20	6738
SAY	▲ 251,080	234,420	4	12	12	12	2591
Puanı Hesaplanan:			20	20	20	20	6738
EA	▼ 219,795	221,870	5	14	14	14	3561
Puanı Hesaplanan:			20	20	20	20	6738
Katılımlar:			6	20	20	20	6955

İsminiz ile eşleşen TYT bilgileriniz kullanılmıştır.

Ders	Soru	Doğru	Yanlış	Net	Başarı %	Sınıf Ort.	Kurum Ort.	Genel Ort.
<i>Türkçe</i>	40	22	14	18,50	46			
<i>Tarih-1</i>	5	3	1	2,75	55			
<i>Coğrafya-1</i>	5	2	3	1,25	25			
<i>Felsefe</i>	5	1	0	1,00	20			
<i>Din Kült. ve Ahl. Bil.</i>	5	4	0	4,00	80			
<i>TYT Sosyal</i>	20	10	4	9,00	45			
<i>Matematik-1</i>	30	14	1	13,75	46			
<i>Geometri</i>	10	2	0	2,00	20			
<i>TYT Matematik</i>	40	16	1	15,75	39			
<i>Fizik</i>	7	2	1	1,75	25			
<i>Kimya</i>	7	2	1	1,75	25			
<i>Biyoloji</i>	6	0	0	0,00	0			
<i>TYT Fen</i>	20	4	2	3,50	18			
Matematik-2	30	15	1	14,75	49	▲ 11,29	▲ 14,52	▲ 8,98
Geometri	10	2	1	1,75	18	▼ 2,17	▼ 2,56	▼ 1,93
Matematik	40	17	2	16,50	41	▲ 13,46	▼ 17,09	▲ 10,91
Fizik	14	3	4	2,00	14	▼ 2,58	▼ 4,04	▼ 2,22
Kimya	13	4	2	3,50	27	▲ 2,17	▼ 3,55	▲ 1,68
Biyoloji	13	2	1	1,75	13	▼ 4,21	▼ 5,01	▼ 2,62
Fen Bilimleri	40	9	7	7,25	18	▼ 8,96	▼ 12,60	▲ 6,53
Toplam:	286	78	30	70,50	25	▼ 88,58	▼ 97,46	▼ 75,68

Soru No	1	2	3	4	5	6	7	8	9	10	11	12	13	14	15	16	17	18	19	20
Matematik	BDB	AECD	C A	AC	D	AA	B	B	Bd											
Cevap Anahtarı	A	BDBDAECDECDADACDDCAABDBDACBCADCBBECCD																		
Fen Bilimleri	bDA	b	aC	dBD	E	dDe	C	C	d											
Cevap Anahtarı	A	EDADBDAECCEDEBBDBACEACCECECDBBCCBCCDAAEE																		

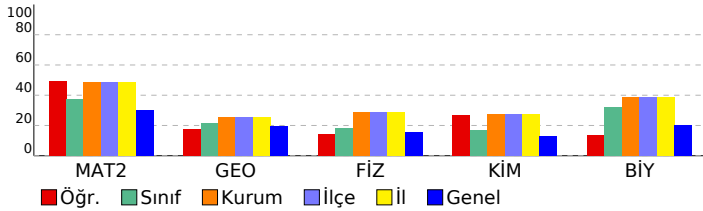

DERSLERE GÖRE BAŞARI ANALİZİ					
Matematik	S	D	Y	B%	
Matematik-2					
Üslü ifadeler	1	1	0	100	
Asal Sayılar ve Aralarında Asal Sayılar	1	1	0	100	
İkinci Dereceden İki Bilinmeyenli Denklemler Sistemi	1	1	0	100	
Faktöriyel Kavramı	1	0	0		
Eğitsizlikler	1	1	0	100	
Fonksiyon Grafiklerinin Yorumlanması	1	1	0	100	
Fonksiyonlarda Bileşke İşlemi	1	1	0	100	
Önemler ve Bileşik Önemler	1	1	0	100	
Kök- Katsayı İlişkisi ve Kökleri Verilen Denklemleri Bulma	1	0	0		
Polinom Kavramı ve Polinomlarda İşlemler	1	1	0	100	
Kartezyen Çarpım	1	0	0		
Aritmetik Dizi	1	1	0	100	
Üstel ve Logaritmik Fonksiyonları Modelleme	1	0	0		
Pascal Üçgeni ve Binom Açılımı	1	1	0	100	
Logaritmik Fonksiyonlar ve Grafikleri	1	1	0	100	
Permutasyon	1	0	0		
Basit Olayların Olasılıkları	1	1	0	100	
0/0 Belirsizliği	1	0	0		
Süreklilik	1	0	0		
Bileşke Fonksiyonun Türü	1	1	0	100	
Türevin Tanımı ve Anlamı	1	1	0	100	
Türevin Fiziksel Anlamı ve Türevin Geometrik Yorumu	1	0	0		
Artanlık-Azalanlık-Ekstremum Noktalar	1	0	0		
Değişken Değiştirme Yöntemiyle İntegral Alma	1	0	0		
İntegral ile Alan Hesabı	1	0	0		
Belirli İntegral	1	0	0		
Riemann Toplamı	1	0	0		
Trigonometrik Fonksiyonların Aralığı ve Sıralaması	1	1	0	100	
Toplam-Fark Formülleri	2	0	0		
Geometri					
Üçgende Alan	1	0	0		
ANALİTİK GEOMETRİ	1	0	0		
Doğrunun Analitik İncelenmesi	2	1	0	50	
Noktanın Analitik İncelenmesi	1	0	0		
Dikdörtgen	1	1	0	100	
Çemberde Uzunluk	1	0	1	0	
Dönüşüm Geometrisi	1	0	0		
Çemberin Analitik İncelenmesi	1	0	0		
Silindir	1	0	0		
Fen Bilimleri					
Fizik					
Newton'ın Hareket Yasaları	1	0	1	0	
İki Boyutta Hareket	1	1	0	100	
İtme ve Çizgisel Momentum	1	1	0	100	
Tork	1	0	0		
Elektriksel Potansiyel	1	0	0		
Manyetizma ve Elektromanyetik İndükleme	2	0	1	0	
Üzerinden akım geçen iletken düz bir telin çevresinde, halkanın merkezinde ve akım makarasının merkez ekseninde İndüksiyon akımını oluşturan sebeplere ilişkin çıkarım yapar.	1	0	0		
Alternatif Akım	1	0	0		
Açısal Momentum	1	0	1	0	
Basit Harmonik Hareket	1	1	0	100	
Elektromanyetik Dalgalar	1	0	0		
Atom Kavramının Tarihsel Gelişimi	1	0	0		
Atom kavramını açıklar.	1	0	0		
Büyük Patlama ve Evrenin Oluşumu	1	0	0		
Atom altı parçacıkların özelliklerini temel düzeyde açıklar.	1	0	0		
Radioaktivite	1	0	1	0	
Kimya					
Periyodik Sistem ve Elektron Dizilimleri	1	1	0	100	
Periyodik Özellikler	1	1	0	100	
Gazların Özellikleri ve Gaz Yasaları	1	0	0		
Koligatif Özellikler	1	0	0		
Tepkimelerde Isı Değişimi	1	0	0		
Tepkime Hızını Etkileyen Faktörler	1	0	0		
Dengeyi Etkileyen Faktörler	1	0	0		
Tuzların Çözünürlüğüne Etki Eden Faktörler	1	0	0		
Elektrokimyasal Piller ve Aktiflik	1	1	0	100	
Elektrot Potansiyelleri	1	0	0		
Hibritleşme-Molekül Geometrisi	1	0	1	0	
Fonksiyonel Grupların Sınıflandırılması	1	1	0	100	
Karbonil Bileşikleri (Aldehitler ve Ketonlar)	1	0	1	0	
Biyoloji					
Menstrual döngüyü açıklar.	1	0	0		
Hipofiz bezini ve salgıladığı hormonları açıklar.	1	0	0		
Sindirim yardımcı organların görev ve işleyişini açıklar.	1	0	0		
Solunum Sistemi	1	1	0	100	
İdrar oluşumunun aşamalarını ifade eder.	1	0	0		
Hücre Solunum	1	0	0		
GENDEN PROTEİNE	1	0	0		
Canlılık ve Enerji	1	1	0	100	
Genetik Şifre ve Protein Sentezi	1	0	0		
Bitki hareketlerini gözlemleyebileceği kontrollü deney yapar.	1	0	0		
Bitkilerin Yapısı	1	0	0		
Komünite Ekolojisi	1	0	1	0	
Popülasyon Ekolojisi	1	0	0		

SINAV SONUÇ BELGESİ

ENDEMİK 2023-2024 TÜRKİYE GENELİ-2 AYT

KÜTAHYA / TAVŞANLI / TAVŞANLI HALK EĞİTİMİ MERKEZİ

Öğrenci	Numara	Sınıf
ZEHRA A	0	

Puan Türü	Puan	Genel Ort.	Dereceler				
			Snf	Kurum	İlçe	İl	Genel
SÖZ	▲ 239,295	176,780	2	4	4	4	576
		Puanı Hesaplanan:	20	20	20	20	6738
SAY	▼ 197,280	234,420	5	17	17	17	4073
		Puanı Hesaplanan:	20	20	20	20	6738
EA	▲ 242,888	221,870	2	11	11	11	2651
		Puanı Hesaplanan:	20	20	20	20	6738
Katılımlar:			6	20	20	20	6955

İsminiz ile eşleşen TYT bilgileriniz kullanılmıştır.

Ders	Soru	Doğru	Yanlış	Net	Başarı %	Sınıf Ort.	Kurum Ort.	Genel Ort.
Türkçe	40	32	8	30,00	75			
Tarih-1	5	4	1	3,75	75			
Coğrafya-1	5	2	3	1,25	25			
Felsefe	5	3	2	2,50	50			
Din Kül. ve Ahl. Bil.	5	5	0	5,00	100			
TYT Sosyal	20	14	6	12,50	63			
Matematik-1	30	8	2	7,50	25			
Geometri	10	0	0	0,00	0			
TYT Matematik	40	8	2	7,50	19			
Fizik	7	0	0	0,00	0			
Kimya	7	0	2	-0,50	-7			
Biyoloji	6	0	2	-0,50	-8			
TYT Fen	20	0	4	-1,00	-5			
Türkçe	6	6	0	6,00	100	▲ 2,00	▲ 1,19	▲ 1,12
Edebiyat	18	10	7	8,25	46	▲ 3,12	▲ 2,66	▲ 2,31
Tarih-1	10	3	7	1,25	13	▲ 0,54	▲ 0,88	▲ 0,86
Coğrafya-1	6	3	3	2,25	38	▲ 0,75	▲ 0,65	▲ 0,88
Edebiyat-Sosyal-1	40	22	17	17,75	44	▲ 6,42	▲ 5,38	▲ 5,17
Tarih-2	11	3	5	1,75	16	▲ 0,33	▲ 0,56	▲ 0,52
Coğrafya-2	11	7	4	6,00	55	▲ 2,46	▲ 1,09	▲ 0,78
Felsefe	6	0	0	0,00	0	◆ 0,00	▲ -0,02	▼ 0,17
Felsefe Grubu	6	0	0	0,00	0	◆ 0,00	▼ 0,05	▼ 0,10
Din Kül. ve Ahl. Bil.	6	3	2	2,50	42	▲ 0,83	▲ 0,64	▲ 0,44
Felsefe (Seçmeli)	6	0	0	0,00	0	◆ 0,00	◆ 0,00	▼ 0,02
Sosyal-2	46	13	11	10,25	22	▲ 3,62	▲ 2,31	▲ 2,04
Matematik-2	30	4	0	4,00	13	▼ 11,29	▼ 14,52	▼ 8,98
Geometri	10	0	0	0,00	0	▼ 2,17	▼ 2,56	▼ 1,93
Matematik	40	4	0	4,00	10	▼ 13,46	▼ 17,09	▼ 10,91
Toplam:	286	93	48	81,00	28	▼ 88,58	▼ 97,46	▲ 75,68
Soru No	12345678901234567890123456789012345678901234567890123456							
Edebiyat-Sosyal-1	BCCBBCCAaccCBcbCeAbD DbCaDbbbecDcAcBDAa							
Cevap Anahtarı	A	BCCBBCCAEEACBDACDACDDDECCDAECADDBAEABDAC						
Sosyal-2	Add eed aECBbBDeDcCeC CDaEe							
Cevap Anahtarı	A	ADEBCCABDCECBEBDADECACDBECBDECBDDBCDEECCAEBDB						
Matematik	DB D D							
Cevap Anahtarı	A	BDBDAECDECDADACDDCAABDBDACBCADCBBECCD						

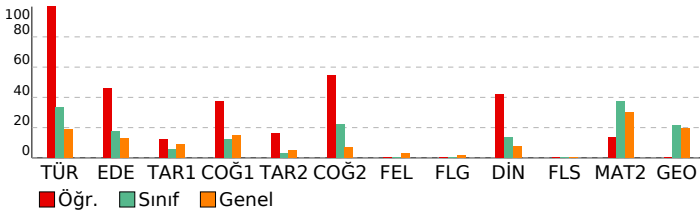

DERSLERE GÖRE BAŞARI ANALİZİ

Edebiyat-Sosyal-1

Türkçe	S	D	Y	B%
Sözcükte Anlam	1	1	0	100
CÜMLEDE ANLAM	1	1	0	100
Parçadaki Cümlelerin İçerik ve Özellikleri	1	1	0	100
Paragrafın Yorumlanması	2	2	0	100
Paragrafta Anlatım Akışını Bozan Cümle	1	1	0	100
Edebiyat	S	D	Y	B%
Söz Sanatları (Edebi Sanatlar)	1	1	0	100
Şiir (Nazım) / Şiirde Ahenk Ogeleri	1	1	0	100
Tiyatroyu tanımlar ve yapı unsurlarını belirler.	1	1	0	100
İslamiyet Öncesi Türk Edebiyatı	1	0	1	0
Âşık Edebiyatı	1	0	1	0
Divan Edebiyatı Nazım Biçimleri	1	1	0	100
Geçiş Dönemi Türk Edebiyatı	1	1	0	100
Tekke Edebiyatı Şairleri	1	0	1	0
Divan Şiirinin Temsilcileri	1	0	1	0
Tanzimat Dönemi Sanatçıları	1	1	0	100
Servetifunun Dönemi Sanatçıları	1	0	1	0
Tanzimat Dönemi Türk Romanı	1	1	0	100
Millî Edebiyat Dönemi'nde Hikâye, Roman, Tiyatro ve Yazarları	1	0	1	0
Millî Mücadele Dönemi Edebiyatı ve Sanatçıları	1	1	0	100
Garip Dışında Yeniliği Sürdüren Şiir - Mavi ve Hisar Hareketleri	1	0	0	0
Cumhuriyet Dönemi'nde Toplumcu Gerçekçi Roman	1	1	0	100
Cumhuriyet Dönemi'nde Modernizmi ve Postmodernizmi Esas Alan Roman	1	0	1	0
Edebi Akımlar	1	1	0	100
Tarih-1	S	D	Y	B%
İlk Çağ'da Başlıca Medeniyet Havzaları	1	0	1	0
Türklerde Coğrafya ile Oluşan Yaşam Tarzı	1	1	0	100
Türk-İslam Tarihindeki Siyasi Gelişmeler	1	0	1	0
TÜRKLERİN İSLAMİYETİ KABULÜ VE İLK TÜRK-İSLAM DEVLETLERİ	1	0	1	0
Kanunî Dönem'nden itibaren Osmanlı Devleti'nin eriştiği olgunluğu siyasi sınırlar ve devlet teşkilatı açısından açıklar.	1	0	1	0
İhtilaller Çağı	1	0	1	0
20. Yüzyıl Başlarında Osmanlı Devleti ve Dünya	1	0	1	0
MİLLÎ MÜCADELE	1	1	0	100
Büyük Millet Meclisinin açılış sürecini ve sonrasında meydana gelen gelişmeleri kavrar.	1	0	1	0
Atatürk Dönemi İç Politikadaki Gelişmeler	1	1	0	100
Coğrafya-1	S	D	Y	B%
Biyocoşunluluğun oluşumu ve azalmasında etkili olan faktörleri açıklar.	1	0	1	0
Ülkelerin gelişmişlik seviyelerinin belirlenmesinde etkili olan faktörleri açıklar.	1	0	1	0
Çevre sorunlarının oluşum sebeplerine göre sınıflandırır.	1	1	0	100
Şehirlerin küresel ve bölgesel etkilerini fonksiyonel açıdan yorumlar.	1	1	0	100
Türkiye'deki bölgesel kalkınma projelerini ekonomik, sosyal ve kültürel etkileri açısından değerlendirir.	1	1	0	100
Doğa olaylarının ekstrem durumlarını ve etkilerini açıklar.	1	0	1	0

Sosyal-2

Tarih-2	S	D	Y	B%
İlk Çağ'da Başlıca Medeniyet Havzaları	1	1	0	100
Boylardan Devlete	1	1	0	100
1072-1308 Yılları Arasındaki Başlıca Siyasi Gelişmeler	1	0	1	0
Fetihlerden Savunmaya	1	0	0	0
Kanunî Dönem'nden itibaren Osmanlı Devleti'nin eriştiği olgunluğu siyasi sınırlar ve devlet teşkilatı açısından açıklar.	1	0	1	0
Avrupa'da Değişim Çağı	1	0	1	0
XVIII-XX. Yüzyıl Siyasi Gelişmeleri (1774-1914)	1	0	1	0
ATATÜRKÇÜLÜK VE TÜRK İNKILABI	1	0	0	0
MİLLÎ MÜCADELE	2	0	1	0
II.Dünya Savaşı Sürecinde Türkiye ve Dünya	1	1	0	100
Coğrafya-2	S	D	Y	B%
Su ekosisteminin unsurlarını ve işleyişini açıklar.	1	1	0	100
Türkiye'nin nüfus politikalarını gerektirenleri açısından değerlendirir.	1	1	0	100
Ülkeler ve bölgeler arasındaki ticaret ile ham madde, üretim ve pazar alanlarını ilişkilendirir.	1	0	1	0
Bölgesel ve küresel ölçekteki örgütlü etki alanları açısından değerlendirir.	1	1	0	100
Türkiye'de tarım sektörünün özelliklerini açıklar.	1	1	0	100
Madenlerin ve enerji kaynaklarının çevre üzerindeki etkilerini örneklerle açıklar.	1	0	1	0
Doğal sistemlerdeki değişimlerle ilgili geleceğe yönelik çıkarımlarda bulunur.	1	1	0	100
Şehirleşme, göç ve sanayileşme ilişkisini toplumsal etkileri açısından yorumlar.	1	0	1	0
Türkiye'deki doğal ve kültürel sembollerin mekânla ilişkisini açıklar.	1	1	0	100
Ülkeler arasında sorun oluşturan mekânsal unsurları günümüz çatışma alanlarıyla ilişkilendirir.	1	0	1	0
Doğal çevrenin sınırlılığını açıklar.	1	1	0	100
Felsefe	S	D	Y	B%
MS 2. yüzyıl-MS 15. yüzyıl felsefesinin karakteristik özelliklerini açıklar.	1	0	0	0
20. yüzyıl felsefesinin karakteristik özelliklerini açıklar.	2	0	0	0
Psikolojinin Yöntem ve Teknikleri / Etik Kuralları	1	0	0	0
Duyumun Özellikleri / Uyanılma / Alışma ve Duyarılma	1	0	0	0
Güdülenme ve Güdülenmiş Davranışlar	1	0	0	0
Felsefe Grubu	S	D	Y	B%
Atatürk'ün kadın haklarına verdiği öneme örnekler verir.	1	0	0	0
Toplumsal tabaka ve tabakalaşmanın yapısını kavrar.	1	0	0	0
Kültüre ilişkin kavramları birbirleriyle olan ilişkileri çerçevesinde değerlendirir.	1	0	0	0
Önemelerin geçerlilik ve eşdeğerliğini denetler.	1	0	0	0
Niceleme mantığında temel kuralları uygular.	1	0	0	0
Kavramları beş tümel açısından değerlendirir.	1	0	0	0
Din Kül. ve Ahl. Bil.	S	D	Y	B%
Kur'an'da Bazı Kavramlar	1	0	0	0
İslam ve İbadet	1	1	0	100
Din ve İslam	1	1	0	100
Allah İnsan İlişkisi	1	0	1	0
Dünya ve Ahiret	1	1	0	100
Gönül Coğrafyamız	1	0	1	0
Felsefe (Seçmeli)	S	D	Y	B%
15. yüzyıl-17. yüzyıl felsefesindeki örnek düşünce ve argümanları felsefi açıdan değerlendirir.	1	0	0	0
18. yüzyıl -19. yüzyıl felsefesinin karakteristik özelliklerini açıklar.	1	0	0	0
Dinin toplumsal yaşamdaki önemini kavrar.	1	0	0	0
Ekonominin toplumsal yaşamdaki önemini değerlendirir.	1	0	0	0
Gelişimin yaşam boyu devam ettiğini kavrar.	1	0	0	0
Akıl ilkelerinin önemini değerlendirir.	1	0	0	0

Matematik

Matematik-2	S	D	Y	B%
Üslü ifadeler	1	0	0	0
Asal Sayılar ve Aralarında Asal Sayılar	1	1	0	100
İkinci Dereceden İki Bilinmeyenli Denklem Sistemi	1	1	0	100
Faktöriyel Kavramı	1	0	0	0
Eşitsizlikler	1	0	0	0
Fonksiyon Grafiklerinin Yorumlanması	1	0	0	0
Fonksiyonlarda Bileşke İşlemi	1	0	0	0
Önemeler ve Bileşik Önemeler	1	1	0	100
Kök- Katsayı İlişkisi ve Kökleri Verilen Denklemi Bulma	1	0	0	0

SINAV SONUÇ BELGESİ

ENDEMİK 2023-2024 TÜRKİYE GENELİ-2 AY

KÜTAHYA / TAVŞANLI / TAVŞANLI HALK EĞİTİMİ MERKEZİ

Öğrenci	Numara	Sınıf
A A A	0	-M

Puan Türü	Puan	Genel Ort.	Dereceler				
			Snf	Kurum	İlçe	İl	Genel
SÖZ	▼ 150,340	176,780	7	18	18	18	5345
		Puanı Hesaplanan:	20	20	20		6738
SAY	▼ 146,265	234,420	7	19	19	19	6469
		Puanı Hesaplanan:	20	20	20		6738
EA	▼ 153,215	221,870	7	19	19	19	6350
		Puanı Hesaplanan:	20	20	20		6738
		Katılımlar:	7	20	20	20	6955

İsminiz ile eşleşen TYT bilgileriniz kullanılmıştır.

Ders	Soru	Doğru	Yanlış	Net	Başarı %	Sınıf Ort.	Kurum Ort.	Genel Ort.
<i>Türkçe</i>	40	12	18	7,50	19			
<i>Tarih-1</i>	5	0	2	-0,50	-10			
<i>Coğrafya-1</i>	5	1	2	0,50	10			
<i>Felsefe</i>	5	2	2	1,50	30			
<i>Din Kül. ve Ahl. Bil.</i>	5	2	1	1,75	35			
<i>TYT Sosyal</i>	20	5	7	3,25	16			
<i>Matematik-1</i>	30	2	4	1,00	3			
<i>Geometri</i>	10	0	0	0,00	0			
<i>TYT Matematik</i>	40	2	4	1,00	3			
<i>Fizik</i>	7	0	1	-0,25	-4			
<i>Kimya</i>	7	1	0	1,00	14			
<i>Biyoloji</i>	6	0	1	-0,25	-4			
<i>TYT Fen</i>	20	1	2	0,50	3			
Türkçe	6	1	2	0,50	8	▲ 0,07	▼ 1,19	▼ 1,12
Edebiyat	18	5	3	4,25	24	▲ 0,61	▲ 2,66	▲ 2,31
Tarih-1	10	1	2	0,50	5	▲ 0,07	▼ 0,88	▼ 0,86
Coğrafya-1	6	1	2	0,50	8	▲ 0,07	▼ 0,65	▼ 0,88
Edebiyat-Sosyal-1	40	8	9	5,75	14	▲ 0,82	▲ 5,38	▲ 5,17
Tarih-2	11	3	2	2,50	23	▲ 0,36	▲ 0,56	▲ 0,52
Coğrafya-2	11	4	4	3,00	27	▲ 0,43	▲ 1,09	▲ 0,78
Felsefe	6	0	1	-0,25	-4	▼ -0,04	▼ -0,02	▼ 0,17
Felsefe Grubu	6	1	0	1,00	17	▲ 0,14	▲ 0,05	▲ 0,10
Din Kül. ve Ahl. Bil.	6	1	2	0,50	8	▲ 0,07	▼ 0,64	▲ 0,44
Felsefe (Seçmeli)	6	0	0	0,00	0	◆ 0,00	◆ 0,00	▼ 0,02
Sosyal-2	46	9	9	6,75	15	▲ 0,96	▲ 2,31	▲ 2,04
Matematik-2	30	2	4	1,00	3	▼ 17,36	▼ 14,52	▼ 8,98
Geometri	10	0	0	0,00	0	▼ 3,29	▼ 2,56	▼ 1,93
Matematik	40	2	4	1,00	3	▼ 20,64	▼ 17,09	▼ 10,91
Fizik	14	1	1	0,75	5	▼ 6,14	▼ 4,04	▼ 2,22
Kimya	13	0	0	0,00	0	▼ 5,96	▼ 3,55	▼ 1,68
Biyoloji	13	0	0	0,00	0	▼ 7,71	▼ 5,01	▼ 2,62
Fen Bilimleri	40	1	1	0,75	2	▼ 19,82	▼ 12,60	▼ 6,53
Toplam:	286	40	54	26,50	9	▼ 113,48	▼ 97,46	▼ 75,68

Edebiyat-Sosyal-1	bE c CaBeCCa A ac B d dA
Cevap Anahtarı	B CAEAACCBCCBEDEDDCACDADBACEADCBDDBAEDCA
Sosyal-2	e DAEa eDe CC adD a B C ce
Cevap Anahtarı	B CCBEDAECDBAADBECCACEDDBCEBDDDBCEDCBECEEACBDB
Matematik	C b c ac A
Cevap Anahtarı	B CADADCEADDBBACBCADBBAACDDDBBCDDCCEB

Fen Bilimleri	d	E
Cevap Anahtarı	B	ADBDADBEDECECECAEACADBBDCCECCDBCBCBEEADCC

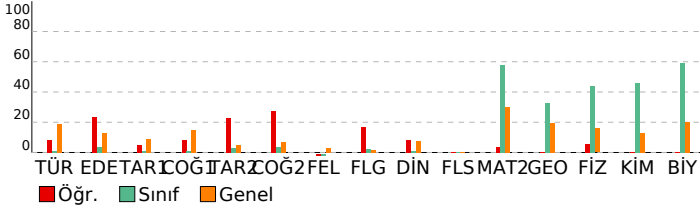

DERSLERE GÖRE BAŞARI ANALİZİ

Edebiyat-Sosyal-1

Türkçe	S	D	Y	B%
Sözcükte Anlam	1	0	0	0
CÜMLEDE ANLAM	1	0	0	0
Parçadaki Cümlelerin İçerik ve Özellikleri	1	0	0	0
Paragrafın Yorumlanması	2	0	0	0
Paragrafta Anlatım Akışını Bozan Cümle	1	0	0	0
Divan Edebiyatı Nazım Biçimleri	0	0	0	0
Aşık Edebiyatı	0	1	0	0
İslamiyet Öncesi Türk Edebiyatı	1	0	0	0
Şiir (Nazım) / Şiirde Ahenk Ogeleri	0	0	0	0
Tiyatroyu tanımlar ve yapı unsurlarını belirler.	0	1	0	0
Söz Sanatları (Edebi Sanatlar)	0	0	0	0
Edebiyat	S	D	Y	B%
Söz Sanatları (Edebi Sanatlar)	1	0	0	0
Şiir (Nazım) / Şiirde Ahenk Ogeleri	1	0	0	0
Tiyatroyu tanımlar ve yapı unsurlarını belirler.	1	0	0	0
İslamiyet Öncesi Türk Edebiyatı	1	0	0	0
Aşık Edebiyatı	1	0	0	0
Divan Edebiyatı Nazım Biçimleri	1	0	0	0
Geçiş Dönemi Türk Edebiyatı	1	0	0	0
Tekke Edebiyatı Şairleri	1	0	0	0
Divan Şiirinin Temsilcileri	1	0	0	0
Tanzimat Dönemi Sanatçıları	1	0	0	0
Servetifunon Dönemi Sanatçıları	1	0	0	0
Tanzimat Dönemi Türk Romanı	1	1	0	100
Millî Edebiyat Dönemi'nde Hikâye, Roman, Tiyatro ve Yazarları	1	0	0	0
Millî Mücadele Dönemi Edebiyatı ve Sanatçıları	1	0	0	0
Garip Dışında Yeniliği Sürdüren Şiir - Mavi ve Hisar Hareketleri	1	0	0	0
Cumhuriyet Dönemi'nde Toplumcu Gerçekçi Roman	1	0	0	0
Cumhuriyet Dönemi'nde Modernizmi ve Postmodernizmi Esas Alan Roman	1	0	0	0
Edebi Akımlar	1	1	0	100
Paragrafta Anlatım Akışını Bozan Cümle	1	0	0	0
Paragrafın Yorumlanması	1	1	0	0
Parçadaki Cümlelerin İçerik ve Özellikleri	0	1	0	0
CÜMLEDE ANLAM	1	0	0	0
Sözcükte Anlam	0	1	0	0
Tarih-1	S	D	Y	B%
İlk Çağ'da Başlıca Medeniyet Havzaları	1	0	0	0
Türklerde Coğrafya ile Oluşan Yaşam Tarzı	1	0	0	0
Türk-İslam Tarihindeki Siyasi Gelişmeler	1	0	1	0
TÜRKLERİN İSLAMİYETİ KABULÜ VE İLK TÜRK-İSLAM DEVLETLERİ	1	0	1	0
Kanuni Dönemi'nden itibaren Osmanlı Devleti'nin eriştiği olgunluğu siyasi sınırlar ve devlet teşkilatı açısından açıklar.	1	0	0	0
İhtilaller Çağı	1	0	0	0
20. Yüzyıl Başlarında Osmanlı Devleti ve Dünya	1	0	0	0
MİLLÎ MÜCADELE	1	0	0	0
Büyük Millet Meclisinin açılış sürecini ve sonrasında meydana gelen gelişmeleri kavrar.	1	1	0	100
Atatürk Dönemi İç Politikadaki Gelişmeler	1	0	0	0
Coğrafya-1	S	D	Y	B%
Biyocoğrafyanın oluşumu ve azalmasında etkili olan faktörleri açıklar.	1	0	0	0
Ülkelerin gelişmişlik seviyelerinin belirlenmesinde etkili olan faktörleri açıklar.	1	0	0	0
Çevre sorunlarının oluşum sebeplerine göre sınıflandırır.	1	0	1	0
Şehirlerin küresel ve bölgesel etkilerini fonksiyonel açıdan yorumlar.	1	0	0	0
Türkiye'deki bölgesel kalkınma projelerini ekonomik, sosyal ve kültürel etkileri açısından değerlendirir.	1	1	0	100
Doğa olaylarının ekstrem durumlarını ve etkilerini açıklar.	1	0	1	0

Sosyal-2

Tarih-2	S	D	Y	B%
İlk Çağ'da Başlıca Medeniyet Havzaları	1	1	0	100
Boylardan Devlete	1	1	0	100
1072-1308 Yılları Arasındaki Başlıca Siyasi Gelişmeler	1	0	0	0
Fetihlerden Savunmaya	1	0	0	0
Kanuni Dönemi'nden itibaren Osmanlı Devleti'nin eriştiği olgunluğu siyasi sınırlar ve devlet teşkilatı açısından açıklar.	1	0	1	0
Avrupa'da Değişim Çağı	1	0	0	0
XVIII-XX. Yüzyıl Siyasi Gelişmeleri (1774-1914)	1	0	0	0
ATATÜRKÇÜLÜK VE TÜRK İNKILABI	1	0	0	0
MİLLÎ MÜCADELE	2	0	1	0
II.Dünya Savaşı Sürecinde Türkiye ve Dünya	1	1	0	100
Coğrafya-2	S	D	Y	B%
Su ekosisteminin unsurlarını ve işleyişini açıklar.	1	1	0	100
Türkiye'nin nüfus politikalarını gerektirenleri açısından değerlendirir.	1	0	0	0
Ülkeler ve bölgeler arasındaki ticaret ile ham madde, üretim ve pazar alanlarını ilişkilendirir.	1	0	0	0
Bölgesel ve küresel ölçekteki örgütleri etki alanları açısından değerlendirir.	1	0	1	0
Türkiye'de tarım sektörünün özelliklerini açıklar.	1	1	0	100
Madenlerin ve enerji kaynaklarının çevre üzerindeki etkilerini örneklerle açıklar.	1	0	1	0
Doğal sistemlerdeki değişimlerle ilgili geleceğe yönelik çıkarımlarda bulunur.	1	1	0	100
Şehirleşme, göç ve sanayileşme ilişkisini toplumsal etkileri açısından yorumlar.	1	0	1	0
Türkiye'deki doğal ve kültürel sembollerin mekâna ilişkisini açıklar.	1	0	1	0
Ülkeler arasında sorun oluşturan mekânsal unsurları günümüz çatışma alanlarıyla ilişkilendirir.	1	0	0	0
Doğal çevrenin sınırlılığını açıklar.	1	1	0	100
Felsefe	S	D	Y	B%
MS 2. yüzyıl-MS 15. yüzyıl felsefesinin karakteristik özelliklerini açıklar.	1	0	0	0
20. yüzyıl felsefesinin karakteristik özelliklerini açıklar.	2	0	0	0
Psikolojinin Yöntem ve Teknikleri / Etik Kuralları	1	0	0	0
Duyumun Özellikleri / Uyanılma / Alışma ve Duyarlılaştırma	1	0	1	0
Güdülenme ve Güdülenmiş Davranışlar	1	0	0	0
Felsefe Grubu	S	D	Y	B%
Atatürk'ün kadın haklarına verdiği öneme örnekler verir.	1	0	0	0
Toplumsal tabaka ve tabakalaşmanın yapısını kavrar.	1	0	0	0
Kültüre ilişkin kavramları birbirleriyle olan ilişkileri çerçevesinde değerlendirir.	1	1	0	100
Önermelerin geçerlilik ve eşdeğerliğini denetler.	1	0	0	0
Niceleme mantığında temel kuralları uygular.	1	0	0	0
Kavramları beş tümel açısından değerlendirir.	1	0	0	0
Din Kıl. ve Ahl. Bil.	S	D	Y	B%
Kur'an'da Bazı Kavramlar	1	0	0	0
İslam ve İbadet	1	1	0	100
Din ve İslam	1	0	0	0
Allah İnsan İlişkisi	1	0	1	0
Dünya ve Ahiret	1	0	0	0
Gönül Coğrafyamız	1	0	1	0
Felsefe (Seçmeli)	S	D	Y	B%
15. yüzyıl-17. yüzyıl felsefesindeki örnek düşünce ve argümanları felsefi açıdan değerlendirir.	1	0	0	0
18. yüzyıl -19. yüzyıl felsefesinin karakteristik özelliklerini açıklar.	1	0	0	0
Dinin toplumsal yaşamdaki önemini kavrar.	1	0	0	0
Ekonominin toplumsal yaşamdaki önemini değerlendirir.	1	0	0	0
Gelişimin yaşam boyu devam ettiğini kavrar.	1	0	0	0
Aklı iliklerinin önemini değerlendirir.	1	0	0	0

Soru No	1234567890123456789012345678901234567890123456
---------	--

SINAV SONUÇ BELGESİ							
KÜTAHYA / TAVŞANLI / TAVŞANLI HALK EĞİTİMİ MERKEZİ							
Öğrenci			Numara		Sınıf		
BİRSU KARADAYI			0		-M		
Puan Türü	Puan	Genel Ort.	Dereceler				
			Snf	Kurum	İlçe	İl	Genel
SÖZ	▲ 202,198	176,780	2	7	7	7	1701
Puanı Hesaplanan:			20	20	20	20	6738
SAY	▲ 361,933	234,420	4	5	5	5	650
Puanı Hesaplanan:			20	20	20	20	6738
EA	▲ 308,763	221,870	1	5	5	5	594
Puanı Hesaplanan:			20	20	20	20	6738
Katılımlar:			7	20	20	20	6955

T.C.No ile eşleşen TYT bilgileriniz kullanılmıştır.

Ders	Soru	Doğru	Yanlış	Net	Başarı %	Sınıf Ort.	Kurum Ort.	Genel Ort.
<i>Türkçe</i>	40	32	7	30,25	76			
<i>Tarih-1</i>	5	3	1	2,75	55			
<i>Coğrafya-1</i>	5	2	2	1,50	30			
<i>Felsefe</i>	5	3	2	2,50	50			
<i>Din Kült. ve Ahl. Bil.</i>	5	4	0	4,00	80			
<i>TYT Sosyal</i>	20	12	5	10,75	54			
<i>Matematik-1</i>	30	28	2	27,50	92			
<i>Geometri</i>	10	8	1	7,75	78			
<i>TYT Matematik</i>	40	36	3	35,25	88			
<i>Fizik</i>	7	5	2	4,50	64			
<i>Kimya</i>	7	6	1	5,75	82			
<i>Biyoloji</i>	6	3	3	2,25	38			
<i>TYT Fen</i>	20	14	6	12,50	63			
Matematik-2	30	26	3	25,25	84	▲ 17,36	▲ 14,52	▲ 8,98
Geometri	10	5	0	5,00	50	▲ 3,29	▲ 2,56	▲ 1,93
Matematik	40	31	3	30,25	76	▲ 20,64	▲ 17,09	▲ 10,91
Fizik	14	4	3	3,25	23	▼ 6,14	▼ 4,04	▲ 2,22
Kimya	13	8	5	6,75	52	▲ 5,96	▲ 3,55	▲ 1,68
Biyoloji	13	6	7	4,25	33	▼ 7,71	▼ 5,01	▲ 2,62
Fen Bilimleri	40	18	15	14,25	36	▼ 19,82	▲ 12,60	▲ 6,53
Toplam:	286	143	39	133,25	47	▲ 13,48	▲ 97,46	▲ 75,68

Soru No	1234567890123456789012345678901234567890
Matematik	CAcADCEdCEADDBA BCADBDBAACcDaBDB CC
Cevap Anahtarı	B CADADCEdCEADDBBACBCADBDBAACDDDBDCDDCCCB
Fen Bilimleri	e DADa C bCAEdADBccbbECCeedCaEEAbCd
Cevap Anahtarı	B ADBDADEBEDECECCAECADBBDCCECCDBCBCBEEADCC

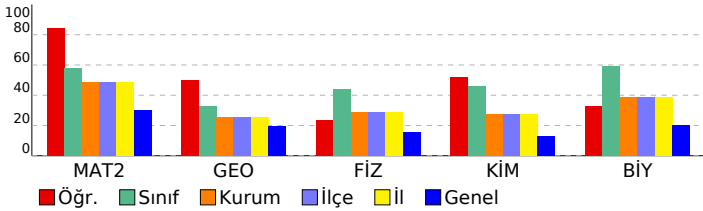

ENDEMİK 2023-2024 TÜRKİYE GENELİ-2 AYT

DERSLERE GÖRE BAŞARI ANALİZİ

Matematik

Matematik-2	S	D	Y	B%
Üslü ifadeler	1	1	0	100
Asal Sayılar ve Aralarında Asal Sayılar	1	1	0	100
İkinci Dereceden İki Bilinmeyenli Denklemler Sistemi	1	1	0	100
Faktöriyel Kavramı	1	1	0	100
Eğitsizlikler	1	1	0	100
Fonksiyon Grafiklerinin Yorumlanması	1	1	0	100
Fonksiyonlarda Bileşke İşlemi	1	1	0	100
Önemeler ve Bileşik Önemeler	1	1	0	100
Kök- Katsayı İlişkisi ve Kökleri Verilen Denklemler Bulma	1	1	0	100
Polinom Kavramı ve Polinomlarda İşlemler	1	1	0	100
Kartezyen Çarpım	1	1	0	100
Aritmetik Dizi	1	1	0	100
Üstel ve Logaritmik Fonksiyonları Modelleme	1	0	1	0
Pascal Üçgeni ve Binom Açılımı	1	1	0	100
Logaritmik Fonksiyonlar ve Grafikleri	1	1	0	100
Permutasyon	1	0	1	0
Basit Olayların Olasılıkları	1	1	0	100
0/0 Belirsizliği	1	0	1	0
Süreklilik	1	1	0	100
Bileşke Fonksiyonun Türü	1	1	0	100
Türevin Tanımı ve Anlamı	1	1	0	100
Türevin Fiziksel Anlamı ve Türevin Geometrik Yorumu	1	1	0	100
Artanlık-Azalanlık-Ekstremum Noktalar	1	1	0	100
Değişken Değiştirme Yöntemiyle İntegral Alma	1	1	0	100
İntegral ile Alan Hesabı	1	1	0	100
Belirli İntegral	1	1	0	100
Riemann Toplamı	1	1	0	100
Trigonometrik Fonksiyonların Aralığı ve Sıralaması	1	1	0	100
Toplam-Fark Formülleri	2	1	0	50
Geometri	S	D	Y	B%
Üçgende Alan	1	0	0	0
ANALİTİK GEOMETRİ	1	0	0	0
Doğrunun Analitik İncelenmesi	2	2	0	100
Noktanın Analitik İncelenmesi	1	1	0	100
Dikdörtgen	1	1	0	100
Çemberde Uzunluk	1	0	0	0
Dönüşüm Geometrisi	1	0	0	0
Çemberin Analitik İncelenmesi	1	1	0	100
Silindir	1	0	0	0

Fen Bilimleri

Fizik	S	D	Y	B%
Newton'ın Hareket Yasaları	1	0	1	0
İki Boyutta Hareket	1	1	0	100
İtme ve Çizgisel Momentum	1	1	0	100
Tork	1	1	0	100
Elektriksel Potansiyel	1	0	0	0
Manyetizma ve Elektromanyetik İndükleme	2	0	1	0
Üzerinden akım geçen iletken düz bir telin çevresinde, halkanın merkezinde ve akım makarasının merkez ekseninde İndüksiyon akımını oluşturan sebeplere ilişkin çıkarım yapar.	1	0	0	0
Alternatif Akım	1	0	0	0
Açısal Momentum	1	0	1	0
Basit Harmonik Hareket	1	1	0	100
Elektromanyetik Dalgalar	1	0	0	0
Atom Kavramının Tarihsel Gelişimi	1	0	0	0
Atom kavramını açıklar.	1	0	0	0
Büyük Patlama ve Evrenin Oluşumu	1	0	0	0
Atom altı parçacıkların özelliklerini temel düzeyde açıklar.	1	0	0	0
Radioaktivite	1	0	0	0
Kimya	S	D	Y	B%
Periyodik Sistem ve Elektron Dizilimleri	1	1	0	100
Periyodik Özellikler	1	1	0	100
Gazların Özellikleri ve Gaz Yasaları	1	1	0	100
Koligatif Özellikler	1	0	1	0
Tepkimelerde Isı Değişimi	1	1	0	100
Tepkime Hızını Etkileyen Faktörler	1	1	0	100
Dengeyi Etkileyen Faktörler	1	1	0	100
Tuzların Çözünürlüğüne Etki Eden Faktörler	1	1	0	100
Elektrokimyasal Piller ve Aktiflik	1	1	0	100
Elektrot Potansiyelleri	1	0	1	0
Hibritleşme-Molekül Geometrisi	1	0	1	0
Fonksiyonel Grupların Sınıflandırılması	1	0	1	0
Karbonil Bileşikleri (Aldehitler ve Ketonlar)	1	0	1	0
Biyoloji	S	D	Y	B%
Menstrual döngüyü açıklar.	1	0	1	0
Hipofiz bezini ve salgıladığı hormonları açıklar.	1	1	0	100
Sindirim yardımcı organların görev ve işleyişini açıklar.	1	1	0	100
Solunum Sistemi	1	0	1	0
İdrar oluşumunun aşamalarını ifade eder.	1	0	1	0
Hücre Solunum	1	0	1	0
GENDEN PROTEİNE	1	1	0	100
Canlılık ve Enerji	1	0	1	0
Genetik Şifre ve Protein Sentezi	1	1	0	100
Bitki hareketlerini gözlemleyebileceği kontrollü deney yapar.	1	0	1	0
Bitkilerin Yapısı	1	1	0	100
Komünite Ekolojisi	1	1	0	100
Popülasyon Ekolojisi	1	1	0	100

SINAV SONUÇ BELGESİ							
KÜTAHYA / TAVŞANLI / TAVŞANLI HALK EĞİTİMİ MERKEZİ							
Öğrenci			Numara	Sınıf			
BURAK KAHRAMAN			0	-M			
Puan Türü	Puan	Genel Ort.	Dereceler				
			Snf	Kurum	İlçe	İl	Genel
SÖZ	▲ 190,058	176,780	4	10	10	10	2491
Puanı Hesaplanan:			20	20	20	20	6738
SAY	▲ 416,353	234,420	1	1	1	1	134
Puanı Hesaplanan:			20	20	20	20	6738
EA	▲ 299,678	221,870	4	8	8	8	812
Puanı Hesaplanan:			20	20	20	20	6738
Katılımlar:			7	20	20	20	6955

İsminiz ile eşleşen TYT bilgileriniz kullanılmıştır.

Ders	Soru	Doğru	Yanlış	Net	Başarı %	Sınıf Ort.	Kurum Ort.	Genel Ort.
<i>Türkçe</i>	40	28	9	25,75	64			
<i>Tarih-1</i>	5	3	2	2,50	50			
<i>Coğrafya-1</i>	5	2	3	1,25	25			
<i>Felsefe</i>	5	3	2	2,50	50			
<i>Din Kült. ve Ahl. Bil.</i>	5	4	1	3,75	75			
<i>TYT Sosyal</i>	20	12	8	10,00	50			
<i>Matematik-1</i>	30	22	2	21,50	72			
<i>Geometri</i>	10	6	0	6,00	60			
<i>TYT Matematik</i>	40	28	2	27,50	69			
<i>Fizik</i>	7	6	1	5,75	82			
<i>Kimya</i>	7	7	0	7,00	100			
<i>Biyoloji</i>	6	3	3	2,25	38			
<i>TYT Fen</i>	20	16	4	15,00	75			
Matematik-2	30	26	2	25,50	85	▲ 17,36	▲ 14,52	▲ 8,98
Geometri	10	6	0	6,00	60	▲ 3,29	▲ 2,56	▲ 1,93
Matematik	40	32	2	31,50	79	▲ 20,64	▲ 17,09	▲ 10,91
Fizik	14	12	1	11,75	84	▲ 6,14	▲ 4,04	▲ 2,22
Kimya	13	12	0	12,00	92	▲ 5,96	▲ 3,55	▲ 1,68
Biyoloji	13	13	0	13,00	100	▲ 7,71	▲ 5,01	▲ 2,62
Fen Bilimleri	40	37	1	36,75	92	▲ 19,82	▲ 12,60	▲ 6,53
Toplam:	286	153	26	146,50	51	▲ 13,48	▲ 9,46	▲ 75,68

Soru No	1	2	3	4	5	6	7	8	9	0
Matematik	CADADCE	DCEADDB	BACBd	DBDBAA	a	DBDB	CEB			
Cevap Anahtarı	B	CADADCE	DCEADDB	BACB	CADDBA	ACDD	DBDC	DDCCEB		
Fen Bilimleri	ADBDAD	EB	CECCAE	CADB	DCE	EC	DBC	BCBEE	ADCC	
Cevap Anahtarı	B	ADBDAD	EB	CECCAE	CADB	DCE	EC	DBC	BCBEE	ADCC

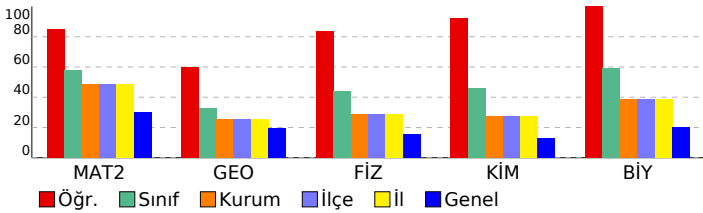

ENDEMİK 2023-2024 TÜRKİYE GENELİ-2 AYT

DERSLERE GÖRE BAŞARI ANALİZİ

Matematik	S	D	Y	B%
Matematik-2				
Üslü ifadeler	1	1	0	100
Asal Sayılar ve Aralarında Asal Sayılar	1	1	0	100
İkinci Dereceden İki Bilinmeyenli Denklemler Sistemi	1	1	0	100
Faktöriyel Kavramı	1	1	0	100
Eğitsizlikler	1	1	0	100
Fonksiyon Grafiklerinin Yorumlanması	1	1	0	100
Fonksiyonlarda Bileşke İşlemi	1	1	0	100
Önemler ve Bileşik Önemler	1	1	0	100
Kök- Katsayı İlişkisi ve Kökleri Verilen Denklemleri Bulma	1	1	0	100
Polinom Kavramı ve Polinomlarda İşlemler	1	1	0	100
Kartezyen Çarpım	1	1	0	100
Aritmetik Dizi	1	1	0	100
Üstel ve Logaritmik Fonksiyonları Modelleme	1	1	0	100
Pascal Üçgeni ve Binom Açılımı	1	1	0	100
Logaritmik Fonksiyonlar ve Grafikleri	1	1	0	100
Permutasyon	1	1	0	100
Basit Olayların Olasılıkları	1	1	0	100
0/0 Belirsizliği	1	0	0	0
Süreklilik	1	0	1	0
Bileşke Fonksiyonun Türü	1	1	0	100
Türevin Tanımı ve Anlamı	1	1	0	100
Türevin Fiziksel Anlamı ve Türevin Geometrik Yorumu	1	1	0	100
Artanlık-Azalanlık-Ekstremum Noktalar	1	1	0	100
Değişken Değiştirme Yöntemiyle İntegral Alma	1	1	0	100
İntegral ile Alan Hesabı	1	1	0	100
Belirli İntegral	1	0	0	0
Riemann Toplamı	1	0	1	0
Trigonometrik Fonksiyonların Aralığı ve Sıralaması	1	1	0	100
Toplam-Fark Formülleri	2	2	0	100
Geometri	S	D	Y	B%
Üçgende Alan	1	0	0	0
ANALİTİK GEOMETRİ	1	0	0	0
Doğrunun Analitik İncelenmesi	2	2	0	100
Noktanın Analitik İncelenmesi	1	1	0	100
Dikdörtgen	1	1	0	100
Çemberde Uzunluk	1	1	0	100
Dönüşüm Geometrisi	1	1	0	100
Çemberin Analitik İncelenmesi	1	0	0	0
Silindir	1	0	0	0
Fen Bilimleri				
Fizik	S	D	Y	B%
Newton'ın Hareket Yasaları	1	1	0	100
İki Boyutta Hareket	1	1	0	100
İtme ve Çizgisel Momentum	1	1	0	100
Tork	1	1	0	100
Elektriksel Potansiyel	1	1	0	100
Manyetizma ve Elektromanyetik İndükleme	2	2	0	100
Üzerinden akım geçen iletken düz bir telin çevresinde, halkanın merkezinde ve akım makarasının merkez ekseninde indüksiyon akımını oluşturan sebeplere ilişkin çıkarım yapar.	1	1	0	100
Alternatif Akım	1	1	0	100
Açısal Momentum	1	1	0	100
Basit Harmonik Hareket	1	1	0	100
Elektromanyetik Dalgalar	1	1	0	100
Atom Kavramının Tarihsel Gelişimi	1	0	1	0
Atom kavramını açıklar.	1	0	1	0
Büyük Patlama ve Evrenin Oluşumu	1	0	0	0
Atom altı parçacıkların özelliklerini temel düzeyde açıklar.	1	0	0	0
Radioaktivite	1	1	0	100
Kimya	S	D	Y	B%
Periyodik Sistem ve Elektron Dizilimleri	1	1	0	100
Periyodik Özellikler	1	1	0	100
Gazların Özellikleri ve Gaz Yasaları	1	1	0	100
Koligatif Özellikler	1	1	0	100
Tepkimelerde Isı Değişimi	1	1	0	100
Tepkime Hızını Etkileyen Faktörler	1	1	0	100
Dengeyi Etkileyen Faktörler	1	1	0	100
Tuzların Çözünürlüğüne Etki Eden Faktörler	1	1	0	100
Elektrokimyasal Piller ve Aktiflik	1	1	0	100
Elektrot Potansiyelleri	1	1	0	100
Hibritleşme-Molekül Geometrisi	1	1	0	100
Fonksiyonel Grupların Sınıflandırılması	1	1	0	100
Karbonil Bileşikleri (Aldehitler ve Ketonlar)	1	0	0	0
Biyoloji	S	D	Y	B%
Menstrual döngüyü açıklar.	1	1	0	100
Hipofiz bezini ve salgıladığı hormonları açıklar.	1	1	0	100
Sindirim yardımcı organların görev ve işleyişini açıklar.	1	1	0	100
Solunum Sistemi	1	1	0	100
İdrar oluşumunun aşamalarını ifade eder.	1	1	0	100
Hücre Solunum	1	1	0	100
GENDEN PROTEİNE	1	1	0	100
Canlılık ve Enerji	1	1	0	100
Genetik Şifre ve Protein Sentezi	1	1	0	100
Bitki hareketlerini gözlemleyebileceği kontrollü deney yapar.	1	1	0	100
Bitkilerin Yapısı	1	1	0	100
Komünite Ekolojisi	1	1	0	100
Popülasyon Ekolojisi	1	1	0	100

SINAV SONUÇ BELGESİ							
KÜTAHYA / TAVŞANLI / TAVŞANLI HALK EĞİTİMİ MERKEZİ							
Öğrenci			Numara		Sınıf		
DİLARA DAĞISTANLI			0		-M		
Puan Türü	Puan	Genel Ort.	Dereceler				
			Snf	Kurum	İlçe	İl	Genel
SÖZ	▲ 201,953	176,780	3	8	8	8	1711
Puanı Hesaplanan:			20	20	20	20	6738
SAY	▲ 394,460	234,420	3	3	3	3	274
Puanı Hesaplanan:			20	20	20	20	6738
EA	▲ 307,823	221,870	2	6	6	6	615
Puanı Hesaplanan:			20	20	20	20	6738
Katılımlar:			7	20	20	20	6955

İsminiz ile eşleşen TYT bilgileriniz kullanılmıştır.

Ders	Soru	Doğru	Yanlış	Net	Başarı %	Sınıf Ort.	Kurum Ort.	Genel Ort.
<i>Türkçe</i>	40	36	4	35,00	88			
<i>Tarih-1</i>	5	3	1	2,75	55			
<i>Coğrafya-1</i>	5	3	2	2,50	50			
<i>Felsefe</i>	5	4	1	3,75	75			
<i>Din Kült. ve Ahl. Bil.</i>	5	5	0	5,00	100			
<i>TYT Sosyal</i>	20	15	4	14,00	70			
<i>Matematik-1</i>	30	21	4	20,00	67			
<i>Geometri</i>	10	8	0	8,00	80			
<i>TYT Matematik</i>	40	29	4	28,00	70			
<i>Fizik</i>	7	5	1	4,75	68			
<i>Kimya</i>	7	5	2	4,50	64			
<i>Biyoloji</i>	6	3	2	2,50	42			
<i>TYT Fen</i>	20	13	5	11,75	59			
Matematik-2	30	24	0	24,00	80	▲ 17,36	▲ 14,52	▲ 8,98
Geometri	10	6	0	6,00	60	▲ 3,29	▲ 2,56	▲ 1,93
Matematik	40	30	0	30,00	75	▲ 20,64	▲ 17,09	▲ 10,91
Fizik	14	10	2	9,50	68	▲ 6,14	▲ 4,04	▲ 2,22
Kimya	13	6	1	5,75	44	▼ 5,96	▲ 3,55	▲ 1,68
Biyoloji	13	11	0	11,00	85	▲ 7,71	▲ 5,01	▲ 2,62
Fen Bilimleri	40	27	3	26,25	66	▲ 19,82	▲ 12,60	▲ 6,53
Toplam:	286	150	20	145,00	51	▲ 13,48	▲ 97,46	▲ 75,68

Soru No	1234567890123456789012345678901234567890
Matematik	C DADCEDCEADBDBACB DB ACDDDB B DCC B
Cevap Anahtarı	B CADADCEDCEADBDBACBACADDBAACCDDDBCCDDCCB
Fen Bilimleri	ADBDADcBb ECE Cc CADB E CD CBCBEEA CC
Cevap Anahtarı	B ADBDADEBEDECECCAECADBBDCCECCDBCBCBEEADCC

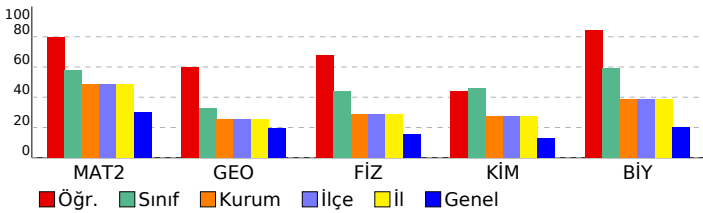

ENDEMİK 2023-2024 TÜRKİYE GENELİ-2 AYT

DERSLERE GÖRE BAŞARI ANALİZİ

Matematik	S	D	Y	B%
Matematik-2				
Üslü ifadeler	1	1	0	100
Asal Sayılar ve Aralarında Asal Sayılar	1	1	0	100
İkinci Dereceden İki Bilinmeyenli Denklemler Sistemi	1	1	0	100
Faktöriyel Kavramı	1	1	0	100
Eğitsizlikler	1	1	0	100
Fonksiyon Grafiklerinin Yorumlanması	1	1	0	100
Fonksiyonlarda Bileşke İşlemi	1	1	0	100
Önemeler ve Bileşik Önemeler	1	1	0	100
Kök- Katsayı İlişkisi ve Kökleri Verilen Denklemleri Bulma	1	1	0	100
Polinom Kavramı ve Polinomlarda İşlemler	1	1	0	100
Kartezyen Çarpım	1	1	0	100
Aritmetik Dizi	1	1	0	100
Üstel ve Logaritmik Fonksiyonları Modelleme	1	1	0	100
Pascal Üçgeni ve Binom Açılımı	1	0	0	0
Logaritmik Fonksiyonlar ve Grafikleri	1	1	0	100
Permutasyon	1	1	0	100
Basit Olayların Olasılıkları	1	1	0	100
0/0 Belirsizliği	1	1	0	100
Süreklilik	1	1	0	100
Bileşke Fonksiyonun Türü	1	1	0	100
Türevin Tanımı ve Anlamı	1	0	0	0
Türevin Fiziksel Anlamı ve Türevin Geometrik Yorumu	1	1	0	100
Artanlık-Azalanlık-Ekstremum Noktalar	1	1	0	100
Değişken Değiştirme Yöntemiyle İntegral Alma	1	0	0	0
İntegral ile Alan Hesabı	1	0	0	0
Belirli İntegral	1	0	0	0
Riemann Toplamı	1	0	0	0
Trigonometrik Fonksiyonların Aralığı ve Sıralaması	1	1	0	100
Toplam-Fark Formülleri	2	2	0	100
Geometri				
Üçgende Alan	1	0	0	0
ANALİTİK GEOMETRİ	1	0	0	0
Doğrunun Analitik İncelenmesi	2	2	0	100
Noktanın Analitik İncelenmesi	1	0	0	0
Dikdörtgen	1	1	0	100
Çemberde Uzunluk	1	1	0	100
Dönüşüm Geometrisi	1	0	0	0
Çemberin Analitik İncelenmesi	1	1	0	100
Silindir	1	1	0	100
Fen Bilimleri				
Fizik				
Newton'ın Hareket Yasaları	1	0	1	0
İki Boyutta Hareket	1	1	0	100
İtme ve Çizgisel Momentum	1	1	0	100
Tork	1	1	0	100
Elektriksel Potansiyel	1	1	0	100
Manyetizma ve Elektromanyetik İndükleme	2	2	0	100
Üzerinden akım geçen iletken düz bir telin çevresinde, halkanın merkezinde ve akım makarasının merkez ekseninde indüksiyon akımını oluşturan sebeplere ilişkin çıkarım yapar.	1	1	0	100
Alternatif Akım	1	1	0	100
Açısal Momentum	1	0	0	0
Basit Harmonik Hareket	1	1	0	100
Elektromanyetik Dalgalar	1	1	0	100
Atom Kavramının Tarihsel Gelişimi	1	0	0	0
Atom kavramını açıklar.	1	0	0	0
Büyük Patlama ve Evrenin Oluşumu	1	0	1	0
Atom altı parçacıkların özelliklerini temel düzeyde açıklar.	1	0	1	0
Radioaktivite	1	1	0	100
Kimya				
Periyodik Sistem ve Elektron Dizilimleri	1	1	0	100
Periyodik Özellikler	1	1	0	100
Gazların Özellikleri ve Gaz Yasaları	1	1	0	100
Koligatif Özellikler	1	1	0	100
Tepkimelerde Isı Değişimi	1	0	0	0
Tepkime Hızını Etkileyen Faktörler	1	0	1	0
Dengeyi Etkileyen Faktörler	1	1	0	100
Tuzların Çözünürlüğüne Etki Eden Faktörler	1	0	0	0
Elektrokimyasal Piller ve Aktiflik	1	1	0	100
Elektrot Potansiyelleri	1	0	0	0
Hibritleşme-Molekül Geometrisi	1	0	0	0
Fonksiyonel Grupların Sınıflandırılması	1	0	0	0
Karbonil Bileşikleri (Aldehitler ve Ketonlar)	1	0	0	0
Biyoloji				
Menstrual döngüyü açıklar.	1	1	0	100
Hipofiz bezini ve salgıladığı hormonları açıklar.	1	1	0	100
Sindirim yardımcı organların görev ve işleyişini açıklar.	1	1	0	100
Solunum Sistemi	1	1	0	100
İdrar oluşumunun aşamalarını ifade eder.	1	1	0	100
Hücre Solunum	1	0	0	0
GENDEN PROTEİNE	1	1	0	100
Canlılık ve Enerji	1	1	0	100
Genetik Şifre ve Protein Sentezi	1	1	0	100
Bitki hareketlerini gözlemleyebileceği kontrollü deney yapar.	1	0	0	0
Bitkilerin Yapısı	1	1	0	100
Komünite Ekolojisi	1	1	0	100
Popülasyon Ekolojisi	1	1	0	100

SINAV SONUÇ BELGESİ							
KÜTAHYA / TAVŞANLI / TAVŞANLI HALK EĞİTİMİ MERKEZİ							
Öğrenci			Numara		Sınıf		
İREM			0		-M		
Puan Türü	Puan	Genel Ort.	Dereceler				
			Snf	Kurum	İlçe	İl	Genel
SÖZ	▼ 161,329	176,780	6	14	14	14	4541
Puanı Hesaplanan:			20	20	20	20	6738
SAY	▲ 332,252	234,420	5	8	8	8	1109
Puanı Hesaplanan:			20	20	20	20	6738
EA	▲ 256,768	221,870	5	10	10	10	2177
Puanı Hesaplanan:			20	20	20	20	6738
Katılımlar:			7	20	20	20	6955

Eşleşen TYT bilginiz bulunamadığı için okulunuzun ortalaması TYT bilginiz olarak kullanılmıştır.

Ders	Soru	Doğru	Yanlış	Net	Başarı %	Sınıf Ort.	Kurum Ort.	Genel Ort.
<i>Türkçe</i>	40	25	10	22,87	57			
<i>Tarih-1</i>	5	2	1	1,99	40			
<i>Coğrafya-1</i>	5	2	2	1,90	38			
<i>Felsefe</i>	5	2	1	1,87	37			
<i>Din Kült. ve Ahl. Bil.</i>	5	4	1	3,46	69			
<i>TYT Sosyal</i>	20	11	6	9,22	46			
<i>Matematik-1</i>	30	14	3	12,75	43			
<i>Geometri</i>	10	2	0	2,36	24			
<i>TYT Matematik</i>	40	16	3	15,11	38			
<i>Fizik</i>	7	3	1	2,43	35			
<i>Kimya</i>	7	3	1	2,77	40			
<i>Biyoloji</i>	6	2	2	1,47	25			
<i>TYT Fen</i>	20	8	4	6,67	33			
Matematik-2	30	23	1	22,75	76	▲ 17,36	▲ 14,52	▲ 8,98
Geometri	10	4	0	4,00	40	▲ 3,29	▲ 2,56	▲ 1,93
Matematik	40	27	1	26,75	67	▲ 20,64	▲ 17,09	▲ 10,91
Fizik	14	10	2	9,50	68	▲ 6,14	▲ 4,04	▲ 2,22
Kimya	13	7	0	7,00	54	▲ 5,96	▲ 3,55	▲ 1,68
Biyoloji	13	7	2	6,50	50	▼ 7,71	▲ 5,01	▲ 2,62
Fen Bilimleri	40	24	4	23,00	58	▲ 19,82	▲ 12,60	▲ 6,53
Toplam:	286	111	28	103,60	36	▼ 13,48	▲ 97,46	▲ 75,68
Soru No	1234567890123456789012345678901234567890							
Matematik	BDBDAECDECDBDA DDDCA BD BCA DBB C							
Cevap Anahtarı	A	BDBDAECDECADACDDCAABDBDACBCADCBBECCD						
Fen Bilimleri	EDADcDA bCE EBBDA EA E C BCdC aC CD E							
Cevap Anahtarı	A	EDADBDAECCEDEBBDAACEACCECEDBBCBCDBCCDAEE						

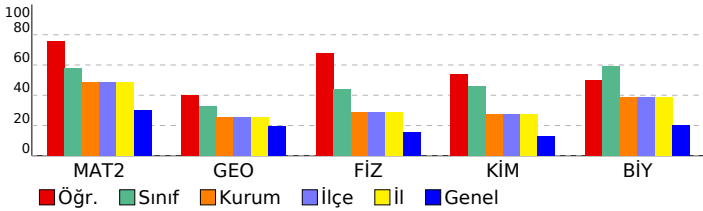

ENDEMİK 2023-2024 TÜRKİYE GENELİ-2 AYT				
DERSLERE GÖRE BAŞARI ANALİZİ				
Matematik				
Matematik-2	S	D	Y	B%
Üslü ifadeler	1	1	0	100
Asal Sayılar ve Aralarında Asal Sayılar	1	1	0	100
İkinci Dereceden İki Bilinmeyenli Denklemler Sistemi	1	1	0	100
Faktöriyel Kavramı	1	1	0	100
Eğitsizlikler	1	1	0	100
Fonksiyon Grafiklerinin Yorumlanması	1	1	0	100
Fonksiyonlarda Bileşke İşlemi	1	1	0	100
Önemler ve Bileşik Önemler	1	1	0	100
Kök- Katsayı İlişkisi ve Kökleri Verilen Denklemleri Bulma	1	1	0	100
Polinom Kavramı ve Polinomlarda İşlemler	1	1	0	100
Kartezyen Çarpım	1	1	0	100
Aritmetik Dizi	1	0	1	0
Üstel ve Logaritmik Fonksiyonları Modelleme	1	1	0	100
Pascal Üçgeni ve Binom Açılımı	1	1	0	100
Logaritmik Fonksiyonlar ve Grafikleri	1	0	0	0
Permutasyon	1	1	0	100
Basit Olayların Olasılıkları	1	1	0	100
0/0 Belirsizliği	1	1	0	100
Süreklilik	1	1	0	100
Bileşke Fonksiyonun Türü	1	1	0	100
Türevin Tanımı ve Anlamı	1	0	0	0
Türevin Fiziksel Anlamı ve Türevin Geometrik Yorumu	1	1	0	100
Artanlık-Azalanlık-Ekstremum Noktalar	1	1	0	100
Değişken Değiştirme Yöntemiyle İntegral Alma	1	0	0	0
İntegral ile Alan Hesabı	1	0	0	0
Belirli İntegral	1	0	0	0
Riemann Toplamı	1	0	0	0
Trigonometrik Fonksiyonların Aralığı ve Sıralaması	1	1	0	100
Toplam-Fark Formülleri	2	2	0	100
Geometri	S	D	Y	B%
Üçgende Alan	1	0	0	0
ANALİTİK GEOMETRİ	1	0	0	0
Doğrunun Analitik İncelenmesi	2	1	0	50
Noktanın Analitik İncelenmesi	1	1	0	100
Dikdörtgen	1	1	0	100
Çemberde Uzunluk	1	1	0	100
Dönüşüm Geometrisi	1	0	0	0
Çemberin Analitik İncelenmesi	1	0	0	0
Silindir	1	0	0	0
Fen Bilimleri				
Fizik	S	D	Y	B%
Newton'ın Hareket Yasaları	1	1	0	100
İki Boyutta Hareket	1	1	0	100
İtme ve Çizgisel Momentum	1	1	0	100
Tork	1	1	0	100
Elektriksel Potansiyel	1	0	1	0
Manyetizma ve Elektromanyetik İndükleme	2	2	0	100
Üzerinden akım geçen iletken düz bir telin çevresinde, halkanın merkezinde ve akım makarasının merkez ekseninde indüksiyon akımını oluşturan sebeplere ilişkin çıkarım yapar.	1	1	0	100
Alternatif Akım	1	0	0	0
Açısal Momentum	1	0	1	0
Basit Harmonik Hareket	1	1	0	100
Elektromanyetik Dalgalar	1	1	0	100
Atom Kavramının Tarihsel Gelişimi	1	0	0	0
Atom kavramını açıklar.	1	0	0	0
Büyük Patlama ve Evrenin Oluşumu	1	1	0	100
Atom altı parçacıkların özelliklerini temel düzeyde açıklar.	1	1	0	100
Radioaktivite	1	1	0	100
Kimya	S	D	Y	B%
Periyodik Sistem ve Elektron Dizilimleri	1	1	0	100
Periyodik Özellikler	1	1	0	100
Gazların Özellikleri ve Gaz Yasaları	1	1	0	100
Koligatif Özellikler	1	0	0	0
Tepkimelerde Isı Değişimi	1	1	0	100
Tepkime Hızını Etkileyen Faktörler	1	1	0	100
Dengeyi Etkileyen Faktörler	1	0	0	0
Tuzların Çözünürlüğüne Etki Eden Faktörler	1	0	0	0
Elektrokimyasal Piller ve Aktiflik	1	1	0	100
Elektrot Potansiyelleri	1	0	0	0
Hibritleşme-Molekül Geometrisi	1	1	0	100
Fonksiyonel Grupların Sınıflandırılması	1	0	0	0
Karbonil Bileşikleri (Aldehitler ve Ketonlar)	1	0	0	0
Biyoloji	S	D	Y	B%
Menstrual döngüyü açıklar.	1	1	0	100
Hipofiz bezini ve salgıladığı hormonları açıklar.	1	1	0	100
Sindirim yardımcı organların görev ve işleyişini açıklar.	1	0	1	0
Solunum Sistemi	1	1	0	100
İdrar oluşumunun aşamalarını ifade eder.	1	0	0	0
Hücre Solunum	1	0	1	0
GENDEN PROTEİNE	1	1	0	100
Canlılık ve Enerji	1	0	0	0
Genetik Şifre ve Protein Sentezi	1	1	0	100
Bitki hareketlerini gözlemleyebileceği kontrollü deney yapar.	1	1	0	100
Bitkilerin Yapısı	1	0	0	0
Komünite Ekolojisi	1	1	0	100
Popülasyon Ekolojisi	1	0	0	0

SINAV SONUÇ BELGESİ							
KÜTAHYA / TAVŞANLI / TAVŞANLI HALK EĞİTİMİ MERKEZİ							
Öğrenci				Numara		Sınıf	
K C				0		-M	
Puan Türü	Puan	Genel Ort.	Dereceler				
			Snf	Kurum	İlçe	İl	Genel
SÖZ	▲ 232,295	176,780	1	5	5	5	692
Puanı Hesaplanan:			20	20	20	20	6738
SAY	▲ 406,945	234,420	2	2	2	2	186
Puanı Hesaplanan:			20	20	20	20	6738
EA	▲ 305,835	221,870	3	7	7	7	662
Puanı Hesaplanan:			20	20	20	20	6738
Katılımlar:			7	20	20	20	6955

İsminiz ile eşleşen TYT bilgileriniz kullanılmıştır.

Ders	Soru	Doğru	Yanlış	Net	Başarı %	Sınıf Ort.	Kurum Ort.	Genel Ort.
<i>Türkçe</i>	40	38	2	37,50	94			
<i>Tarih-1</i>	5	5	0	5,00	100			
<i>Coğrafya-1</i>	5	5	0	5,00	100			
<i>Felsefe</i>	5	4	0	4,00	80			
<i>Din Kült. ve Ahl. Bil.</i>	5	5	0	5,00	100			
<i>TYT Sosyal</i>	20	19	0	19,00	95			
<i>Matematik-1</i>	30	30	0	30,00	100			
<i>Geometri</i>	10	8	0	8,00	80			
<i>TYT Matematik</i>	40	38	0	38,00	95			
<i>Fizik</i>	7	7	0	7,00	100			
<i>Kimya</i>	7	7	0	7,00	100			
<i>Biyoloji</i>	6	6	0	6,00	100			
<i>TYT Fen</i>	20	20	0	20,00	100			
Matematik-2	30	16	0	16,00	53	▼ 17,36	▲ 14,52	▲ 8,98
Geometri	10	2	0	2,00	20	▼ 3,29	▼ 2,56	▲ 1,93
Matematik	40	18	0	18,00	45	▼ 20,64	▲ 17,09	▲ 10,91
Fizik	14	8	1	7,75	55	▲ 6,14	▲ 4,04	▲ 2,22
Kimya	13	10	0	10,00	77	▲ 5,96	▲ 3,55	▲ 1,68
Biyoloji	13	13	0	13,00	100	▲ 7,71	▲ 5,01	▲ 2,62
Fen Bilimleri	40	31	1	30,75	77	▲ 19,82	▲ 12,60	▲ 6,53
Toplam:	286	164	3	163,25	57	▲ 13,48	▲ 97,46	▲ 75,68

Soru No	1234567890123456789012345678901234567890
Matematik	BDBDAECD C DD C DB B A CD
Cevap Anahtarı	A BDBDAECDCECDADACDDCAABDBDACBCADCBBECCD
Fen Bilimleri	d AD D CCE EBBDA EAC E CDBBCBCDBCCDAEE
Cevap Anahtarı	A EDADBAECCEDEBBDAACEACCEECDBBCBCDBCCDAEE

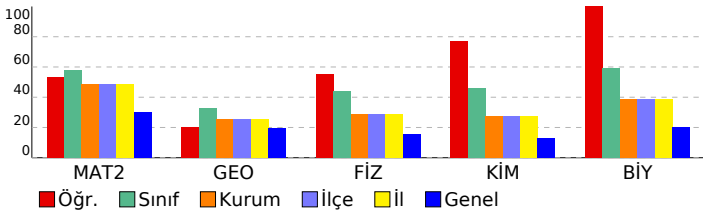

ENDEMİK 2023-2024 TÜRKİYE GENELİ-2 AYT

DERSLERE GÖRE BAŞARI ANALİZİ

Matematik	S	D	Y	B%
Matematik-2				
Üslü ifadeler	1	1	0	100
Asal Sayılar ve Aralarında Asal Sayılar	1	1	0	100
İkinci Dereceden İki Bilinmeyenli Denklemler Sistemi	1	1	0	100
Faktöriyel Kavramı	1	1	0	100
Eğitsizlikler	1	1	0	100
Fonksiyon Grafiklerinin Yorumlanması	1	1	0	100
Fonksiyonlarda Bileşke İşlemi	1	1	0	100
Önemeler ve Bileşik Önemeler	1	1	0	100
Kök- Katsayı İlişkisi ve Kökleri Verilen Denklemleri Bulma	1	0	0	0
Polinom Kavramı ve Polinomlarda İşlemler	1	1	0	100
Kartezyen Çarpım	1	0	0	0
Aritmetik Dizi	1	0	0	0
Üstel ve Logaritmik Fonksiyonları Modelleme	1	0	0	0
Pascal Üçgeni ve Binom Açılımı	1	0	0	0
Logaritmik Fonksiyonlar ve Grafikleri	1	0	0	0
Permutasyon	1	1	0	100
Basit Olayların Olasılıkları	1	1	0	100
0/0 Belirsizliği	1	0	0	0
Süreklilik	1	1	0	100
Bileşke Fonksiyonun Türü	1	0	0	0
Türevin Tanımı ve Anlamı	1	0	0	0
Türevin Fiziksel Anlamı ve Türevin Geometrik Yorumu	1	0	0	0
Artanlık-Azalanlık-Ekstremum Noktalar	1	1	0	100
Değişken Değiştirme Yöntemiyle İntegral Alma	1	1	0	100
İntegral ile Alan Hesabı	1	0	0	0
Belirli İntegral	1	0	0	0
Riemann Toplamı	1	0	0	0
Trigonometrik Fonksiyonların Aralığı ve Sıralaması	1	1	0	100
Toplam-Fark Formülleri	2	1	0	50
Geometri				
Üçgende Alan	1	0	0	0
ANALİTİK GEOMETRİ	1	0	0	0
Doğrunun Analitik İncelenmesi	2	0	0	0
Noktanın Analitik İncelenmesi	1	0	0	0
Dikdörtgen	1	0	0	0
Çemberde Uzunluk	1	0	0	0
Dönüşüm Geometrisi	1	0	0	0
Çemberin Analitik İncelenmesi	1	1	0	100
Silindir	1	1	0	100
Fen Bilimleri				
Fizik				
Newton'ın Hareket Yasaları	1	0	1	0
İki Boyutta Hareket	1	0	0	0
İtme ve Çizgisel Momentum	1	1	0	100
Tork	1	1	0	100
Elektriksel Potansiyel	1	0	0	0
Manyetizma ve Elektromanyetik İndükleme	2	1	0	50
Üzerinden akım geçen iletken düz bir telin çevresinde, halkanın merkezinde ve akım makarasının merkez ekseninde İndüksiyon akımını oluşturan sebeplere ilişkin çıkarım yapar.	1	1	0	100
Alternatif Akım	1	0	0	0
Açısal Momentum	1	1	0	100
Basit Harmonik Hareket	1	1	0	100
Elektromanyetik Dalgalar	1	1	0	100
Atom Kavramının Tarihsel Gelişimi	1	0	0	0
Atom kavramını açıklar.	1	0	0	0
Büyük Patlama ve Evrenin Oluşumu	1	1	0	100
Atom altı parçacıkların özelliklerini temel düzeyde açıklar.	1	1	0	100
Radioaktivite	1	1	0	100
Kimya				
Periyodik Sistem ve Elektron Dizilimleri	1	1	0	100
Periyodik Özellikler	1	1	0	100
Gazların Özellikleri ve Gaz Yasaları	1	1	0	100
Koligatif Özellikler	1	0	0	0
Tepkimelerde Isı Değişimi	1	1	0	100
Tepkime Hızını Etkileyen Faktörler	1	1	0	100
Dengeyi Etkileyen Faktörler	1	1	0	100
Tuzların Çözünürlüğüne Etki Eden Faktörler	1	0	0	0
Elektrokimyasal Piller ve Aktiflik	1	1	0	100
Elektrot Potansiyelleri	1	0	0	0
Hibritleşme-Molekül Geometrisi	1	1	0	100
Fonksiyonel Grupların Sınıflandırılması	1	1	0	100
Karbonil Bileşikleri (Aldehitler ve Ketonlar)	1	1	0	100
Biyoloji				
Menstrual döngüyü açıklar.	1	1	0	100
Hipofiz bezini ve salgıladığı hormonları açıklar.	1	1	0	100
Sindirim yardımcı organların görev ve işleyişini açıklar.	1	1	0	100
Solunum Sistemi	1	1	0	100
İdrar oluşumunun aşamalarını ifade eder.	1	1	0	100
Hücre Solunum	1	1	0	100
GENDEN PROTEİNE	1	1	0	100
Canlılık ve Enerji	1	1	0	100
Genetik Şifre ve Protein Sentezi	1	1	0	100
Bitki hareketlerini gözlemleyebileceği kontrollü deney yapar.	1	1	0	100
Bitkilerin Yapısı	1	1	0	100
Komünite Ekolojisi	1	1	0	100
Popülasyon Ekolojisi	1	1	0	100

SINAV SONUÇ BELGESİ							
KÜTAHYA / TAVŞANLI / TAVŞANLI HALK EĞİTİMİ MERKEZİ							
Öğrenci				Numara		Sınıf	
YUNUS EMRE METE				0		-M	
Puan Türü	Puan	Genel Ort.	Dereceler				
			Snf	Kurum	İlçe	İl	Genel
SÖZ	▼ 171,163	176,780	5	12	12	12	3928
Puanı Hesaplanan:			20	20	20	20	6738
SAY	▲ 243,998	234,420	6	14	14	14	2759
Puanı Hesaplanan:			20	20	20	20	6738
EA	▼ 212,033	221,870	6	16	16	16	3863
Puanı Hesaplanan:			20	20	20	20	6738
Katılımlar:			7	20	20	20	6955

İsminiz ile eşleşen TYT bilgileriniz kullanılmıştır.

Ders	Soru	Doğru	Yanlış	Net	Başarı %	Sınıf Ort.	Kurum Ort.	Genel Ort.
<i>Türkçe</i>	40	28	11	25,25	63			
<i>Tarih-1</i>	5	4	1	3,75	75			
<i>Coğrafya-1</i>	5	3	1	2,75	55			
<i>Felsefe</i>	5	3	0	3,00	60			
<i>Din Kült. ve Ahl. Bil.</i>	5	4	0	4,00	80			
<i>TYT Sosyal</i>	20	14	2	13,50	68			
<i>Matematik-1</i>	30	11	2	10,50	35			
<i>Geometri</i>	10	2	0	2,00	20			
<i>TYT Matematik</i>	40	13	2	12,50	31			
<i>Fizik</i>	7	3	2	2,50	36			
<i>Kimya</i>	7	4	1	3,75	54			
<i>Biyoloji</i>	6	5	1	4,75	79			
<i>TYT Fen</i>	20	12	4	11,00	55			
Matematik-2	30	7	0	7,00	23	▼ 17,36	▼ 14,52	▼ 8,98
Geometri	10	0	0	0,00	0	▼ 3,29	▼ 2,56	▼ 1,93
Matematik	40	7	0	7,00	18	▼ 20,64	▼ 17,09	▼ 10,91
Fizik	14	1	2	0,50	4	▼ 6,14	▼ 4,04	▼ 2,22
Kimya	13	1	3	0,25	2	▼ 5,96	▼ 3,55	▼ 1,68
Biyoloji	13	7	3	6,25	48	▼ 7,71	▲ 5,01	▲ 2,62
Fen Bilimleri	40	9	8	7,00	18	▼ 19,82	▼ 12,60	▲ 6,53
Toplam:	286	83	27	76,25	27	▼ 13,48	▼ 9,46	▲ 75,68
Soru No	1234567890123456789012345678901234567890							
Matematik	D DCE BD B							
Cevap Anahtarı	B	CADADCEDEADDBACBACADDBAACDDDBCCDCEB						
Fen Bilimleri	e d CcE bb bB d aEEADCC							
Cevap Anahtarı	B	ADBDADEBEDECECCAECADBBDCCECCBCEBEEADCC						

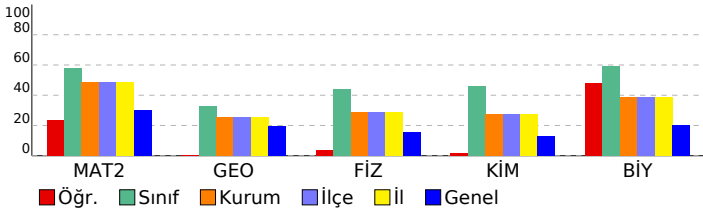

ENDEMİK 2023-2024 TÜRKİYE GENELİ-2 AYT				
DERSLERE GÖRE BAŞARI ANALİZİ				
Matematik				
Matematik-2	S	D	Y	B%
Üslü ifadeler	1	0	0	0
Asal Sayılar ve Aralarında Asal Sayılar	1	1	0	100
İkinci Dereceden İki Bilinmeyenli Denklemler Sistemi	1	1	0	100
Faktöriyel Kavramı	1	0	0	0
Eğitsizlikler	1	0	0	0
Fonksiyon Grafiklerinin Yorumlanması	1	1	0	100
Fonksiyonlarda Bileşke İşlemi	1	1	0	100
Önemler ve Bileşik Önemler	1	1	0	100
Kök- Katsayı İlişkisi ve Kökleri Verilen Denklemleri Bulma	1	0	0	0
Polinom Kavramı ve Polinomlarda İşlemler	1	0	0	0
Kartezyen Çarpım	1	1	0	100
Aritmetik Dizi	1	0	0	0
Üstel ve Logaritmik Fonksiyonları Modelleme	1	0	0	0
Pascal Üçgeni ve Binom Açılımı	1	0	0	0
Logaritmik Fonksiyonlar ve Grafikleri	1	0	0	0
Permutasyon	1	0	0	0
Basit Olayların Olaslılıkları	1	0	0	0
0/0 Belirsizliği	1	0	0	0
Süreklilik	1	0	0	0
Bileşke Fonksiyonun Türü	1	0	0	0
Türevin Tanımı ve Anlamı	1	0	0	0
Türevin Fiziksel Anlamı ve Türevin Geometrik Yorumu	1	0	0	0
Artanlık-Azalanlık-Ekstremum Noktalar	1	0	0	0
Değişken Değiştirme Yöntemiyle İntegral Alma	1	0	0	0
İntegral ile Alan Hesabı	1	0	0	0
Belirli İntegral	1	0	0	0
Riemann Toplamı	1	0	0	0
Trigonometrik Fonksiyonların Aralığı ve Sıralaması	1	1	0	100
Toplam-Fark Formülleri	2	0	0	0
Geometri	S	D	Y	B%
Üçgende Alan	1	0	0	0
ANALİTİK GEOMETRİ	1	0	0	0
Doğrunun Analitik İncelenmesi	2	0	0	0
Noktanın Analitik İncelenmesi	1	0	0	0
Dikdörtgen	1	0	0	0
Çemberde Uzunluk	1	0	0	0
Dönüşüm Geometrisi	1	0	0	0
Çemberin Analitik İncelenmesi	1	0	0	0
Silindir	1	0	0	0
Fen Bilimleri				
Fizik	S	D	Y	B%
Newton'ın Hareket Yasaları	1	0	1	0
İki Boyutta Hareket	1	0	0	0
İtme ve Çizgisel Momentum	1	0	0	0
Tork	1	0	1	0
Elektriksel Potansiyel	1	0	0	0
Manyetizma ve Elektromanyetik İndükleme	2	0	0	0
Üzerinden akım geçen iletken düz bir telin çevresinde, halkanın merkezinde ve akım makarasının merkez ekseninde İndüksiyon akımını oluşturan sebeplere ilişkin çıkarım yapar.	1	0	0	0
Alternatif Akım	1	0	0	0
Açısal Momentum	1	1	0	100
Basit Harmonik Hareket	1	0	0	0
Elektromanyetik Dalgalar	1	0	0	0
Atom Kavramının Tarihsel Gelişimi	1	0	0	0
Atom kavramını açıklar.	1	0	0	0
Büyük Patlama ve Evrenin Oluşumu	1	0	0	0
Atom altı parçacıkların özelliklerini temel düzeyde açıklar.	1	0	0	0
Radyoaktivite	1	0	0	0
Kimya	S	D	Y	B%
Periyodik Sistem ve Elektron Dizilimleri	1	0	0	0
Periyodik Özellikler	1	0	1	0
Gazların Özellikleri ve Gaz Yasaları	1	0	1	0
Koligatif Özellikler	1	0	0	0
Tepkimelerde Isı Değişimi	1	0	0	0
Tepkime Hızını Etkileyen Faktörler	1	0	1	0
Dengeyi Etkileyen Faktörler	1	1	0	100
Tuzların Çözünürlüğüne Etki Eden Faktörler	1	0	0	0
Elektrokimyasal Piller ve Aktiflik	1	0	0	0
Elektrot Potansiyelleri	1	0	0	0
Hibritleşme-Molekül Geometrisi	1	0	0	0
Fonksiyonel Grupların Sınıflandırılması	1	0	0	0
Karbonil Bileşikleri (Aldehitler ve Ketonlar)	1	0	0	0
Biyoloji	S	D	Y	B%
Menstrual döngüyü açıklar.	1	0	1	0
Hipofiz bezini ve salgıladığı hormonları açıklar.	1	0	0	0
Sindirim yardımcı organların görev ve işleyişini açıklar.	1	0	1	0
Solunum Sistemi	1	0	0	0
İdrar oluşumunun aşamalarını ifade eder.	1	0	1	0
Hücre Solunum	1	1	0	100
GENDEN PROTEİNE	1	0	0	0
Canlılık ve Enerji	1	1	0	100
Genetik Şifre ve Protein Sentezi	1	1	0	100
Bitki hareketlerini gözlemleyebileceği kontrollü deney yapar.	1	1	0	100
Bitkilerin Yapısı	1	1	0	100
Komünite Ekolojisi	1	1	0	100
Popülasyon Ekolojisi	1	1	0	100

SINAV SONUÇ BELGESİ

ENDEMİK 2023-2024 TÜRKİYE GENELİ-2 AY

KÜTAHYA / TAVŞANLI / TAVŞANLI HALK EĞİTİMİ MERKEZİ

Öğrenci	Numara	Sınıf
AYŞE A	0	-MA

Puan Türü	Puan	Genel Ort.	Dereceler				
			Snf	Kurum	İlçe	İl	Genel
SÖZ	▼ 154,225	176,780	3	15	15	15	4988
Puanı Hesaplanan:			20	20	20	20	6738
SAY	▼ 229,033	234,420	4	16	16	16	3129
Puanı Hesaplanan:			20	20	20	20	6738
EA	▼ 185,960	221,870	4	18	18	18	4920
Puanı Hesaplanan:			20	20	20	20	6738
Katılımlar:			4	20	20	20	6955

İsminiz ile eşleşen TYT bilgileriniz kullanılmıştır.

Ders	Soru	Doğru	Yanlış	Net	Başarı %	Sınıf Ort.	Kurum Ort.	Genel Ort.
<i>Türkçe</i>	40	30	7	28,25	71			
<i>Tarih-1</i>	5	0	0	0,00	0			
<i>Coğrafya-1</i>	5	2	2	1,50	30			
<i>Felsefe</i>	5	0	0	0,00	0			
<i>Din Kül. ve Ahl. Bil.</i>	5	3	2	2,50	50			
<i>TYT Sosyal</i>	20	5	4	4,00	20			
<i>Matematik-1</i>	30	8	3	7,25	24			
<i>Geometri</i>	10	0	0	0,00	0			
<i>TYT Matematik</i>	40	8	3	7,25	18			
<i>Fizik</i>	7	3	0	3,00	43			
<i>Kimya</i>	7	2	1	1,75	25			
<i>Biyoloji</i>	6	0	0	0,00	0			
<i>TYT Fen</i>	20	5	1	4,75	24			
Türkçe	6	1	1	0,75	13	▲ 0,19	▼ 1,19	▼ 1,12
Edebiyat	18	0	0	0,00	0	◆ 0,00	▼ 2,66	▼ 2,31
Tarih-1	10	0	0	0,00	0	◆ 0,00	▼ 0,88	▼ 0,86
Coğrafya-1	6	0	0	0,00	0	◆ 0,00	▼ 0,65	▼ 0,88
Edebiyat-Sosyal-1	40	1	1	0,75	2	▲ 0,19	▼ 5,38	▼ 5,17
Tarih-2	11	0	0	0,00	0	◆ 0,00	▼ 0,56	▼ 0,52
Coğrafya-2	11	1	1	0,75	7	▲ 0,19	▼ 1,09	▼ 0,78
Felsefe	6	0	0	0,00	0	◆ 0,00	▲ -0,02	▼ 0,17
Felsefe Grubu	6	0	0	0,00	0	◆ 0,00	▼ 0,05	▼ 0,10
Din Kül. ve Ahl. Bil.	6	0	0	0,00	0	◆ 0,00	▼ 0,64	▼ 0,44
Felsefe (Seçmeli)	6	0	0	0,00	0	◆ 0,00	◆ 0,00	▼ 0,02
Sosyal-2	46	1	1	0,75	2	▲ 0,19	▼ 2,31	▼ 2,04
Matematik-2	30	5	1	4,75	16	▼ 15,75	▼ 14,52	▼ 8,98
Geometri	10	0	0	0,00	0	▼ 3,38	▼ 2,56	▼ 1,93
Matematik	40	5	1	4,75	12	▼ 19,12	▼ 17,09	▼ 10,91
Fizik	14	5	1	4,75	34	▼ 5,56	▲ 4,04	▲ 2,22
Kimya	13	3	0	3,00	23	▼ 4,06	▼ 3,55	▲ 1,68
Biyoloji	13	5	1	4,75	37	▼ 5,25	▼ 5,01	▲ 2,62
Fen Bilimleri	40	13	2	12,50	31	▼ 14,88	▼ 12,60	▲ 6,53
Toplam:	286	68	20	63,00	22	▼ 94,38	▼ 97,46	▼ 75,68

Edebiyat-Sosyal-1	B e
Cevap Anahtarı	A BCCBCCAAEACBDACDACDDDECCDAECADDBAEABDAC
Sosyal-2	c d
Cevap Anahtarı	A ADEBCCABDCECBEBDADECACDBECBDECBDDBCDEECCAEBDB
Matematik	BDBD D c
Cevap Anahtarı	A BDBDAECDECDADACDDCAABDBDACBCADCBBBECDD

Fen Bilimleri	EbADBE	E	BD	D	Be	CD	CD
Cevap Anahtarı	A	EDADBDACECEDEBBDACEACCEECDBBCBCDBCCDAEE					

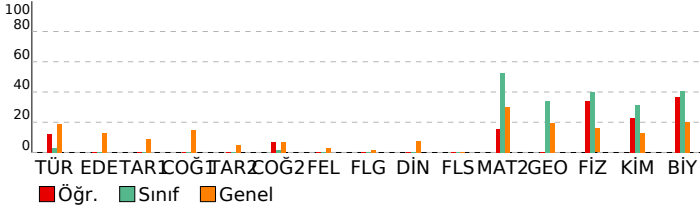

Soru No	1234567890123456789012345678901234567890123456
---------	--

DERSLERE GÖRE BAŞARI ANALİZİ

Edebiyat-Sosyal-1

Türkçe	S	D	Y	B%
Sözcükte Anlam	1	1	0	100
CÜMLEDE ANLAM	1	0	0	0
Parçadaki Cümlelerin İçerik ve Özellikleri	1	0	0	0
Paragrafın Yorumlanması	2	0	0	0
Paragrafta Anlatım Akışını Bozan Cümle	1	0	1	0
Edebiyat	S	D	Y	B%
Söz Sanatları (Edebi Sanatlar)	1	0	0	0
Şiir (Nazım) / Şiirde Ahenk Ogeleri	1	0	0	0
Tiyatro tanımlar ve yapı unsurlarını belirler.	1	0	0	0
İslamiyet Öncesi Türk Edebiyatı	1	0	0	0
Aşk Edebiyatı	1	0	0	0
Divan Edebiyatı Nazım Biçimleri	1	0	0	0
Geçiş Dönemi Türk Edebiyatı	1	0	0	0
Tekke Edebiyatı Şairleri	1	0	0	0
Divan Şiirinin Temsilcileri	1	0	0	0
Tanzimat Dönemi Sanatçıları	1	0	0	0
Servetifunun Dönemi Sanatçıları	1	0	0	0
Tanzimat Dönemi Türk Romanı	1	0	0	0
Millî Edebiyat Dönemi'nde Hikâye, Roman, Tiyatro ve Yazarları	1	0	0	0
Millî Mücadele Dönemi Edebiyatı ve Sanatçıları	1	0	0	0
Garip Dışında Yeniliği Sürdüren Şiir - Mavi ve Hisar Hareketleri	1	0	0	0
Cumhuriyet Dönemi'nde Toplumcu Gerçekçi Roman	1	0	0	0
Cumhuriyet Dönemi'nde Modernizmi ve Postmodernizmi Esas Alan Roman	1	0	0	0
Edebi Akımlar	1	0	0	0
Tarih-1	S	D	Y	B%
İlk Çağ'da Başlıca Medeniyet Havzaları	1	0	0	0
Türklerde Coğrafya ile Oluşan Yaşam Tarzı	1	0	0	0
Türk-İslam Tarihindeki Siyasi Gelişmeler	1	0	0	0
TÜRKLERİN İSLAMİYETİ KABULÜ VE İLK TÜRK-İSLAM DEVLETLERİ	1	0	0	0
Kanuni Dönem'nden itibaren Osmanlı Devleti'nin eriştiği olgunluğu siyasi sınırlar ve devlet teşkilatı açısından açıklar.	1	0	0	0
İhtilaller Çağı	1	0	0	0
20. Yüzyıl Başlarında Osmanlı Devleti ve Dünya	1	0	0	0
MİLLÎ MÜCADELE	1	0	0	0
Büyük Millet Meclisinin açılış sürecini ve sonrasında meydana gelen gelişmeleri kavrar.	1	0	0	0
Atatürk Dönemi İç Politikadaki Gelişmeler	1	0	0	0
Coğrafya-1	S	D	Y	B%
Biyocoşunluluğun oluşumu ve azalmasında etkili olan faktörleri açıklar.	1	0	0	0
Ülkelerin gelişmişlik seviyelerinin belirlenmesinde etkili olan faktörleri açıklar.	1	0	0	0
Çevre sorunlarının oluşum sebeplerine göre sınıflandırır.	1	0	0	0
Şehirlerin küresel ve bölgesel etkilerini fonksiyonel açıdan yorumlar.	1	0	0	0
Türkiye'deki bölgesel kalkınma projelerini ekonomik, sosyal ve kültürel etkileri açısından değerlendirir.	1	0	0	0
Doğa olaylarının ekstrem durumlarını ve etkilerini açıklar.	1	0	0	0

Sosyal-2

Tarih-2	S	D	Y	B%
İlk Çağ'da Başlıca Medeniyet Havzaları	1	0	0	0
Boylardan Devlete	1	0	0	0
1072-1308 Yılları Arasındaki Başlıca Siyasi Gelişmeler	1	0	0	0
Fetihlerden Savunmaya	1	0	0	0
Kanuni Dönem'nden itibaren Osmanlı Devleti'nin eriştiği olgunluğu siyasi sınırlar ve devlet teşkilatı açısından açıklar.	1	0	0	0
Avrupa'da Değişim Çağı	1	0	0	0
XVIII-XX. Yüzyıl Siyasi Gelişmeleri (1774-1914)	1	0	0	0
ATATÜRKÇÜLÜK VE TÜRK İNKILABI	1	0	0	0
MİLLÎ MÜCADELE	2	0	0	0
II.Dünya Savaşı Sürecinde Türkiye ve Dünya	1	0	0	0
Coğrafya-2	S	D	Y	B%
Su ekosisteminin unsurlarını ve işleyişini açıklar.	1	0	0	0
Türkiye'nin nüfus politikalarını gerektireceği açısından değerlendirir.	1	0	0	0
Ülkeler ve bölgeler arasındaki ticaret ile ham madde, üretim ve pazar alanlarını ilişkilendirir.	1	0	0	0
Bölgesel ve küresel ölçekteki örgütlü etki alanları açısından değerlendirir.	1	0	0	0
Türkiye'de tarım sektörünün özelliklerini açıklar.	1	0	0	0
Madenlerin ve enerji kaynaklarının çevre üzerindeki etkilerini örneklerle açıklar.	1	0	0	0
Doğal sistemlerdeki değişimlerle ilgili geleceğe yönelik çıkarımlarda bulunur.	1	0	0	0
Şehirleşme, göç ve sanayileşme ilişkisini toplumsal etkileri açısından yorumlar.	1	0	0	0
Türkiye'deki doğal ve kültürel sembollerin mekânı ilişkisini açıklar.	1	1	0	100
Ülkeler arasında sorun oluşturan mekânsal unsurları günümüz çatışma alanlarıyla ilişkilendirir.	1	0	0	0
Doğal çevrenin sınırlılığını açıklar.	1	0	1	0
Felsefe	S	D	Y	B%
MS 2. yüzyıl-MS 15. yüzyıl felsefesinin karakteristik özelliklerini açıklar.	1	0	0	0
20. yüzyıl felsefesinin karakteristik özelliklerini açıklar.	2	0	0	0
Psikolojinin Yöntem ve Teknikleri / Etik Kuralları	1	0	0	0
Duyumun Özellikleri / Uyanılma / Alışma ve Duyarılma	1	0	0	0
Güdülenme ve Güdülenmiş Davranışlar	1	0	0	0
Felsefe Grubu	S	D	Y	B%
Atatürk'ün kadın haklarına verdiği öneme örnekler verir.	1	0	0	0
Toplumsal tabaka ve tabakalaşmanın yapısını kavrar.	1	0	0	0
Kültüre ilişkin kavramları birbirleriyle olan ilişkileri çerçevesinde değerlendirir.	1	0	0	0
Önemelerin geçerlilik ve eşdeğerliğini denetler.	1	0	0	0
Niceleme mantığında temel kuralları uygular.	1	0	0	0
Kavramları beş tümel açısından değerlendirir.	1	0	0	0
Din Kül. ve Ahl. Bil.	S	D	Y	B%
Kur'an'da Bazı Kavramlar	1	0	0	0
İslam ve İbadet	1	0	0	0
Din ve İslam	1	0	0	0
Allah İnsan İlişkisi	1	0	0	0
Dünya ve Ahiret	1	0	0	0
Gönül Coğrafyamız	1	0	0	0
Felsefe (Seçmeli)	S	D	Y	B%
15. yüzyıl-17. yüzyıl felsefesindeki örnek düşünce ve argümanları felsefi açıdan değerlendirir.	1	0	0	0
18. yüzyıl -19. yüzyıl felsefesinin karakteristik özelliklerini açıklar.	1	0	0	0
Dinin toplumsal yaşamdaki önemini kavrar.	1	0	0	0
Ekonominin toplumsal yaşamdaki önemini değerlendirir.	1	0	0	0
Gelişimin yaşam boyu devam ettiğini kavrar.	1	0	0	0
Akıl ilkelerinin önemini değerlendirir.	1	0	0	0

Matematik

Matematik-2	S	D	Y	B%
Üstü ifadeler	1	1	0	100
Asal Sayılar ve Aralarında Asal Sayılar	1	1	0	100
İkinci Dereceden İki Bilinmeyenli Denklem Sistemi	1	1	0	100
Faktöriyel Kavramı	1	1	0	100
Eşitsizlikler	1	0	0	0
Fonksiyon Grafiklerinin Yorumlanması	1	0	0	0
Fonksiyonlarda Bileşke İşlemi	1	0	0	0
Önemeler ve Bileşik Önemeler	1	1	0	100
Kök- Katsayı İlişkisi ve Kökleri Verilen Denklemi Bulma	1	0	0	0

SINAV SONUÇ BELGESİ							
KÜTAHYA / TAVŞANLI / TAVŞANLI HALK EĞİTİMİ MERKEZİ							
Öğrenci				Numara		Sınıf	
EBRAR KOÇ				0		-MA	
Puan Türü	Puan	Genel Ort.	Dereceler				
			Snf	Kurum	İlçe	İl	Genel
SÖZ	▲ 198,195	176,780	1	9	9	9	1940
	Puanı Hesaplanan:		20	20	20	20	6738
SAY	▲ 360,083	234,420	1	6	6	6	683
	Puanı Hesaplanan:		20	20	20	20	6738
EA	▲ 308,790	221,870	1	4	4	4	593
	Puanı Hesaplanan:		20	20	20	20	6738
Katılımlar:			4	20	20	20	6955

İsminiz ile eşleşen TYT bilgileriniz kullanılmıştır.

Ders	Soru	Doğru	Yanlış	Net	Başarı %	Sınıf Ort.	Kurum Ort.	Genel Ort.
<i>Türkçe</i>	40	31	9	28,75	72			
<i>Tarih-1</i>	5	3	2	2,50	50			
<i>Coğrafya-1</i>	5	2	3	1,25	25			
<i>Felsefe</i>	5	2	3	1,25	25			
<i>Din Kült. ve Ahl. Bil.</i>	5	5	0	5,00	100			
<i>TYT Sosyal</i>	20	12	8	10,00	50			
<i>Matematik-1</i>	30	24	1	23,75	79			
<i>Geometri</i>	10	5	0	5,00	50			
<i>TYT Matematik</i>	40	29	1	28,75	72			
<i>Fizik</i>	7	7	0	7,00	100			
<i>Kimya</i>	7	6	1	5,75	82			
<i>Biyoloji</i>	6	5	0	5,00	83			
<i>TYT Fen</i>	20	18	1	17,75	89			
Matematik-2	30	28	1	27,75	93	▲15,75	▲14,52	▲8,98
Geometri	10	4	0	4,00	40	▲3,38	▲2,56	▲1,93
Matematik	40	32	1	31,75	79	▲19,12	▲17,09	▲10,91
Fizik	14	6	5	4,75	34	▼5,56	▲4,04	▲2,22
Kimya	13	4	3	3,25	25	▼4,06	▼3,55	▲1,68
Biyoloji	13	7	5	5,75	44	▲5,25	▲5,01	▲2,62
Fen Bilimleri	40	17	13	13,75	34	▼14,88	▲12,60	▲6,53
Toplam:	286	139	33	130,75	46	▲94,38	▲97,46	▲75,68

Soru No	1234567890123456789012345678901234567890
Matematik	BDBDAECDECDADACDDCAABDBD bBCA CB B C
Cevap Anahtarı	A BDBDAECDECDADACDDCAABDBDACBCADCBDBBECCD
Fen Bilimleri	Eade DA bc DEdBA bAe b BbdeD CCCeAEc
Cevap Anahtarı	A EDADBAECCEDEBBDAACEACCECEDBBCBCDBCCDAEE

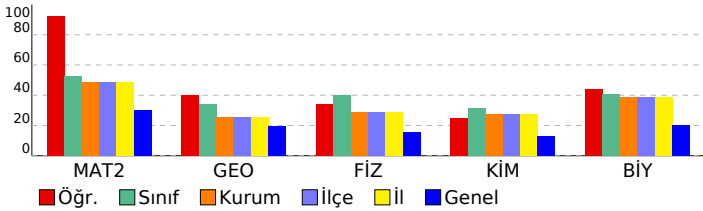

ENDEMİK 2023-2024 TÜRKİYE GENELİ-2 AYT

DERSLERE GÖRE BAŞARI ANALİZİ

Matematik

Matematik-2	S	D	Y	B%
Üslü ifadeler	1	1	0	100
Asal Sayılar ve Aralarında Asal Sayılar	1	1	0	100
İkinci Dereceden İki Bilinmeyenli Denklemler Sistemi	1	1	0	100
Faktöriyel Kavramı	1	1	0	100
Eğitsizlikler	1	1	0	100
Fonksiyon Grafiklerinin Yorumlanması	1	1	0	100
Fonksiyonlarda Bileşke İşlemi	1	1	0	100
Önemler ve Bileşik Önemler	1	1	0	100
Kök- Katsayı İlişkisi ve Kökleri Verilen Denklemi Bulma	1	1	0	100
Polinom Kavramı ve Polinomlarda İşlemler	1	1	0	100
Kartezyen Çarpım	1	1	0	100
Aritmetik Dizi	1	1	0	100
Üstel ve Logaritmik Fonksiyonları Modelleme	1	1	0	100
Pascal Üçgeni ve Binom Açılımı	1	1	0	100
Logaritmik Fonksiyonlar ve Grafikleri	1	1	0	100
Permutasyon	1	1	0	100
Basit Olayların Olaslılıkları	1	1	0	100
0/0 Belirsizliği	1	1	0	100
Süreklilik	1	1	0	100
Bileşke Fonksiyonun Türü	1	1	0	100
Türevin Tanımı ve Anlamı	1	1	0	100
Türevin Fiziksel Anlamı ve Türevin Geometrik Yorumu	1	1	0	100
Artanlık-Azalanlık-Ekstremum Noktalar	1	1	0	100
Değişken Değiştirme Yöntemiyle İntegral Alma	1	1	0	100
İntegral ile Alan Hesabı	1	1	0	100
Belirli İntegral	1	0	0	0
Riemann Toplamı	1	0	1	0
Trigonometrik Fonksiyonların Aralığı ve Sıralaması	1	1	0	100
Toplam-Fark Formülleri	2	2	0	100
Geometri	S	D	Y	B%
Üçgende Alan	1	0	0	0
ANALİTİK GEOMETRİ	1	1	0	100
Doğrunun Analitik İncelenmesi	2	2	0	100
Noktanın Analitik İncelenmesi	1	0	0	0
Dikdörtgen	1	1	0	100
Çemberde Uzunluk	1	0	0	0
Dönüşüm Geometrisi	1	0	0	0
Çemberin Analitik İncelenmesi	1	0	0	0
Silindir	1	0	0	0

Fen Bilimleri

Fizik	S	D	Y	B%
Newton'ın Hareket Yasaları	1	1	0	100
İki Boyutta Hareket	1	0	1	0
İtme ve Çizgisel Momentum	1	0	1	0
Tork	1	0	1	0
Elektriksel Potansiyel	1	0	0	0
Manyetizma ve Elektromanyetik İndükleme	2	2	0	100
Üzerinden akım geçen iletken düz bir telin çevresinde, halkanın merkezinde ve akım makarasının merkez ekseninde İndüksiyon akımını oluşturan sebeplere ilişkin çıkarım yapar.	1	1	0	100
Alternatif Akım	1	0	0	0
Açısal Momentum	1	0	1	0
Basit Harmonik Hareket	1	1	0	100
Elektromanyetik Dalgalar	1	0	0	0
Atom Kavramının Tarihsel Gelişimi	1	1	0	100
Atom kavramını açıklar.	1	1	0	100
Büyük Patlama ve Evrenin Oluşumu	1	1	0	100
Atom altı parçacıkların özelliklerini temel düzeyde açıklar.	1	1	0	100
Radioaktivite	1	0	1	0
Kimya	S	D	Y	B%
Periyodik Sistem ve Elektron Dizilimleri	1	1	0	100
Periyodik Özellikler	1	1	0	100
Gazların Özellikleri ve Gaz Yasaları	1	1	0	100
Koligatif Özellikler	1	0	0	0
Tepkimelerde Isı Değişimi	1	0	1	0
Tepkime Hızını Etkileyen Faktörler	1	1	0	100
Dengeyi Etkileyen Faktörler	1	0	1	0
Tuzların Çözünürlüğüne Etki Eden Faktörler	1	0	0	0
Elektrokimyasal Piller ve Aktiflik	1	0	0	0
Elektrot Potansiyelleri	1	0	0	0
Hibritleşme-Molekül Geometrisi	1	0	1	0
Fonksiyonel Grupların Sınıflandırılması	1	0	0	0
Karbonil Bileşikleri (Aldehitler ve Ketonlar)	1	0	0	0
Biyoloji	S	D	Y	B%
Menstrual döngüyü açıklar.	1	1	0	100
Hipofiz bezini ve salgıladığı hormonları açıklar.	1	0	1	0
Sindirim yardımcı organların görev ve işleyişini açıklar.	1	0	1	0
Solunum Sistemi	1	0	1	0
İdrar oluşumunun aşamalarını ifade eder.	1	1	0	100
Hücre Solunum	1	0	0	0
GENDEN PROTEİNE	1	1	0	100
Canlılık ve Enerji	1	1	0	100
Genetik Şifre ve Protein Sentezi	1	1	0	100
Bitki hareketlerini gözlemleyebileceği kontrollü deney yapar.	1	0	1	0
Bitkilerin Yapısı	1	1	0	100
Komünite Ekolojisi	1	1	0	100
Popülasyon Ekolojisi	1	0	1	0

SINAV SONUÇ BELGESİ							
KÜTAHYA / TAVŞANLI / TAVŞANLI HALK EĞİTİMİ MERKEZİ							
Öğrenci			Numara	Sınıf			
SEVGİ SEVİNÇ			0	-MA			
Puan Türü	Puan	Genel Ort.	Dereceler				
			Snf	Kurum	İlçe	İl	Genel
SÖZ	▼ 144,413	176,780	4	19	19	19	5862
	Puanı Hesaplanan:		20	20	20	20	6738
SAY	▲ 242,850	234,420	3	15	15	15	2785
	Puanı Hesaplanan:		20	20	20	20	6738
EA	▼ 206,593	221,870	3	17	17	17	4080
	Puanı Hesaplanan:		20	20	20	20	6738
Katılımlar:			4	20	20	20	6955

İsminiz ile eşleşen TYT bilgileriniz kullanılmıştır.

Ders	Soru	Doğru	Yanlış	Net	Başarı %	Sınıf Ort.	Kurum Ort.	Genel Ort.
<i>Türkçe</i>	40	12	6	10,50	26			
<i>Tarih-1</i>	5	0	1	-0,25	-5			
<i>Coğrafya-1</i>	5	1	1	0,75	15			
<i>Felsefe</i>	5	2	2	1,50	30			
<i>Din Kült. ve Ahl. Bil.</i>	5	3	2	2,50	50			
<i>TYT Sosyal</i>	20	6	6	4,50	23			
<i>Matematik-1</i>	30	19	3	18,25	61			
<i>Geometri</i>	10	0	0	0,00	0			
<i>TYT Matematik</i>	40	19	3	18,25	46			
<i>Fizik</i>	7	3	2	2,50	36			
<i>Kimya</i>	7	3	4	2,00	29			
<i>Biyoloji</i>	6	2	3	1,25	21			
<i>TYT Fen</i>	20	8	9	5,75	29			
Matematik-2	30	13	3	12,25	41	▼ 15,75	▼ 14,52	▲ 8,98
Geometri	10	3	1	2,75	28	▼ 3,38	▲ 2,56	▲ 1,93
Matematik	40	16	4	15,00	38	▼ 19,12	▼ 17,09	▲ 10,91
Fizik	14	5	3	4,25	30	▼ 5,56	▲ 4,04	▲ 2,22
Kimya	13	2	3	1,25	10	▼ 4,06	▼ 3,55	▼ 1,68
Biyoloji	13	5	5	3,75	29	▼ 5,25	▼ 5,01	▲ 2,62
Fen Bilimleri	40	12	11	9,25	23	▼ 14,88	▼ 12,60	▲ 6,53
Toplam:	286	73	39	63,25	22	▼ 94,38	▼ 97,46	▼ 75,68
Soru No	1234567890123456789012345678901234567890							
Matematik	BDBDac D CDAD aD A a B B Bd C							
Cevap Anahtarı	A	BDBDAECDECDADACDDCAABDBDACBCADCBBECCD						
Fen Bilimleri	dDA e ace E Bca b e Cab eadCD EE							
Cevap Anahtarı	A	EDADBDAECCEDEBBDBACEACCECEDBBCBCBCCDAEE						

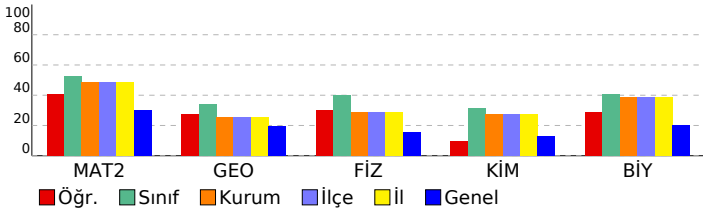

ENDEMİK 2023-2024 TÜRKİYE GENELİ-2 AYT					
DERSLERE GÖRE BAŞARI ANALİZİ					
Matematik					
Matematik-2	S	D	Y	B%	
Üslü ifadeler	1	1	0	100	
Asal Sayılar ve Aralarında Asal Sayılar	1	1	0	100	
İkinci Dereceden İki Bilinmeyenli Denklemler Sistemi	1	1	0	100	
Faktöriyel Kavramı	1	1	0	100	
Eğitsizlikler	1	1	0	100	
Fonksiyon Grafiklerinin Yorumlanması	1	0	1	0	
Fonksiyonlarda Bileşke İşlemi	1	0	0	0	
Önemler ve Bileşik Önemler	1	1	0	100	
Kök- Katsayı İlişkisi ve Kökleri Verilen Denklemi Bulma	1	0	0	0	
Polinom Kavramı ve Polinomlarda İşlemler	1	1	0	100	
Kartezyen Çarpım	1	1	0	100	
Aritmetik Dizi	1	1	0	100	
Üstel ve Logaritmik Fonksiyonları Modelleme	1	1	0	100	
Pascal Üçgeni ve Binom Açılımı	1	0	0	0	
Logaritmik Fonksiyonlar ve Grafikleri	1	0	0	0	
Permutasyon	1	0	1	0	
Basit Olayların Olasılıkları	1	1	0	100	
0/0 Belirsizliği	1	0	0	0	
Süreklilik	1	0	0	0	
Bileşke Fonksiyonun Türü	1	0	0	0	
Türevin Tanımı ve Anlamı	1	1	0	100	
Türevin Fiziksel Anlamı ve Türevin Geometrik Yorumu	1	0	0	0	
Artanlık-Azalanlık-Ekstremum Noktalar	1	0	1	0	
Değişken Değiştirme Yöntemiyle İntegral Alma	1	0	0	0	
İntegral ile Alan Hesabı	1	0	0	0	
Belirli İntegral	1	0	0	0	
Riemann Toplamı	1	0	0	0	
Trigonometrik Fonksiyonların Aralığı ve Sıralaması	1	1	0	100	
Toplam-Fark Formülleri	2	0	0	0	
Geometri					
S	D	Y	B%		
Üçgende Alan	1	0	0	0	
ANALİTİK GEOMETRİ	1	0	0	0	
Doğrunun Analitik İncelenmesi	2	2	0	100	
Noktanın Analitik İncelenmesi	1	0	0	0	
Dikdörtgen	1	1	0	100	
Çemberde Uzunluk	1	0	1	0	
Dönüşüm Geometrisi	1	0	0	0	
Çemberin Analitik İncelenmesi	1	0	0	0	
Silindir	1	0	0	0	
Fen Bilimleri					
Fizik	S	D	Y	B%	
Newton'ın Hareket Yasaları	1	0	1	0	
İki Boyutta Hareket	1	1	0	100	
İtme ve Çizgisel Momentum	1	1	0	100	
Tork	1	0	0	0	
Elektriksel Potansiyel	1	0	0	0	
Manyetizma ve Elektromanyetik İndükleme	2	0	1	0	
Üzerinden akım geçen iletken düz bir telin çevresinde, halkanın merkezinde ve akım makarasının merkez ekseninde İndüksiyon akımını oluşturan sebeplere ilişkin çıkarım yapar.	1	0	0	0	
Alternatif Akım	1	0	0	0	
Açısal Momentum	1	0	1	0	
Basit Harmonik Hareket	1	1	0	100	
Elektromanyetik Dalgalar	1	1	0	100	
Atom Kavramının Tarihsel Gelişimi	1	0	0	0	
Atom kavramını açıklar.	1	0	0	0	
Büyük Patlama ve Evrenin Oluşumu	1	1	0	100	
Atom altı parçacıkların özelliklerini temel düzeyde açıklar.	1	1	0	100	
Radioaktivite	1	0	0	0	
Kimya					
S	D	Y	B%		
Periyodik Sistem ve Elektron Dizilimleri	1	1	0	100	
Periyodik Özellikler	1	0	1	0	
Gazların Özellikleri ve Gaz Yasaları	1	1	0	100	
Koligatif Özellikler	1	0	0	0	
Tepkimelerde Isı Değişimi	1	0	1	0	
Tepkime Hızını Etkileyen Faktörler	1	0	0	0	
Dengeyi Etkileyen Faktörler	1	0	0	0	
Tuzların Çözünürlüğüne Etki Eden Faktörler	1	0	0	0	
Elektrokimyasal Piller ve Aktiflik	1	0	0	0	
Elektrot Potansiyelleri	1	0	0	0	
Hibritleşme-Molekül Geometrisi	1	0	0	0	
Fonksiyonel Grupların Sınıflandırılması	1	0	0	0	
Karbonil Bileşikleri (Aldehitler ve Ketonlar)	1	0	1	0	
Biyoloji					
S	D	Y	B%		
Menstrual döngüyü açıklar.	1	0	0	0	
Hipofiz bezini ve salgıladığı hormonları açıklar.	1	1	0	100	
Sindirim yardımcı organların görev ve işleyişini açıklar.	1	1	0	100	
Solunum Sistemi	1	0	1	0	
İdrar oluşumunun aşamalarını ifade eder.	1	0	0	0	
Hücre Solunum	1	0	1	0	
GENDEN PROTEİNE	1	0	1	0	
Canlılık ve Enerji	1	0	1	0	
Genetik Şifre ve Protein Sentezi	1	1	0	100	
Bitki hareketlerini gözlemleyebileceği kontrollü deney yapar.	1	1	0	100	
Bitkilerin Yapısı	1	0	0	0	
Kömürün Ekolojisi	1	1	0	100	
Popülasyon Ekolojisi	1	1	0	100	

SINAV SONUÇ BELGESİ							
KÜTAHYA / TAVŞANLI / TAVŞANLI HALK EĞİTİMİ MERKEZİ							
Öğrenci			Numara	Sınıf			
SÜMEYYE			0	-MA			
Puan Türü	Puan	Genel Ort.	Dereceler				
			Snf	Kurum	İlçe	İl	Genel
SÖZ	▲ 182,143	176,780	2	11	11	11	3069
	Puanı Hesaplanan:		20	20	20	20	6738
SAY	▲ 352,688	234,420	2	7	7	7	780
	Puanı Hesaplanan:		20	20	20	20	6738
EA	▲ 273,423	221,870	2	9	9	9	1588
	Puanı Hesaplanan:		20	20	20	20	6738
Katılımlar:			4	20	20	20	6955

İsminiz ile eşleşen TYT bilgileriniz kullanılmıştır.

Ders	Soru	Doğru	Yanlış	Net	Başarı %	Sınıf Ort.	Kurum Ort.	Genel Ort.
<i>Türkçe</i>	40	27	11	24,25	61			
<i>Tarih-1</i>	5	1	3	0,25	5			
<i>Coğrafya-1</i>	5	3	1	2,75	55			
<i>Felsefe</i>	5	3	1	2,75	55			
<i>Din Kült. ve Ahl. Bil.</i>	5	5	0	5,00	100			
<i>TYT Sosyal</i>	20	12	5	10,75	54			
<i>Matematik-1</i>	30	20	8	18,00	60			
<i>Geometri</i>	10	6	0	6,00	60			
<i>TYT Matematik</i>	40	26	8	24,00	60			
<i>Fizik</i>	7	4	3	3,25	46			
<i>Kimya</i>	7	5	2	4,50	64			
<i>Biyoloji</i>	6	5	1	4,75	79			
<i>TYT Fen</i>	20	14	6	12,50	63			
Matematik-2	30	20	7	18,25	61	▲15,75	▲14,52	▲8,98
Geometri	10	7	1	6,75	68	▲3,38	▲2,56	▲1,93
Matematik	40	27	8	25,00	63	▲19,12	▲17,09	▲10,91
Fizik	14	9	2	8,50	61	▲5,56	▲4,04	▲2,22
Kimya	13	9	1	8,75	67	▲4,06	▲3,55	▲1,68
Biyoloji	13	8	5	6,75	52	▲5,25	▲5,01	▲2,62
Fen Bilimleri	40	26	8	24,00	60	▲14,88	▲12,60	▲6,53
Toplam:	286	132	46	120,50	42	▲94,38	▲97,46	▲75,68

Soru No	1234567890123456789012345678901234567890
Matematik	bAaADCEDCbADBDBA abAD DBA aDDaBDBC D CEd
Cevap Anahtarı	B CADADCEDCEADBDBACBACBDBAACCDDDBCCDDCCBB
Fen Bilimleri	ADBD ca E ECECCA CADB cC ECCDBedbeEEAeCC
Cevap Anahtarı	B ADBDADEBEDECECCAECADBBDCCECCBCEBEEADCC

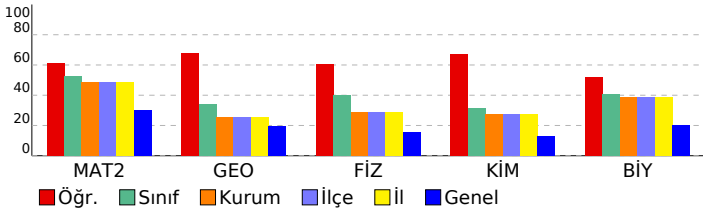

ENDEMİK 2023-2024 TÜRKİYE GENELİ-2 AYT

DERSLERE GÖRE BAŞARI ANALİZİ

Matematik	S	D	Y	B%
Matematik-2				
Üslü İfadeler	1	1	0	100
Asal Sayılar ve Aralarında Asal Sayılar	1	1	0	100
İkinci Dereceden İki Bilinmeyenli Denklemler Sistemi	1	1	0	100
Faktöriyel Kavramı	1	1	0	100
Eğitsizlikler	1	1	0	100
Fonksiyon Grafiklerinin Yorumlanması	1	0	1	0
Fonksiyonlarda Bileşke İşlemi	1	1	0	100
Önemler ve Bileşik Önemler	1	1	0	100
Kök- Katsayı İlişkisi ve Kökleri Verilen Denklemleri Bulma	1	1	0	100
Polinom Kavramı ve Polinomlarda İşlemler	1	1	0	100
Kartezyen Çarpım	1	1	0	100
Aritmetik Dizi	1	1	0	100
Üstel ve Logaritmik Fonksiyonları Modelleme	1	0	1	0
Pascal Üçgeni ve Binom Açılımı	1	1	0	100
Logaritmik Fonksiyonlar ve Grafikleri	1	0	1	0
Permutasyon	1	0	1	0
Basit Olayların Olasılıkları	1	1	0	100
0/0 Belirsizliği	1	1	0	100
Süreklilik	1	0	1	0
Bileşke Fonksiyonun Türü	1	0	0	0
Türevin Tanımı ve Anlamı	1	1	0	100
Türevin Fiziksel Anlamı ve Türevin Geometrik Yorumu	1	1	0	100
Artanlık-Azalanlık-Ekstremum Noktalar	1	1	0	100
Değişken Değiştirme Yöntemiyle İntegral Alma	1	0	0	0
İntegral ile Alan Hesabı	1	1	0	100
Belirli İntegral	1	1	0	100
Riemann Toplamı	1	0	1	0
Trigonometrik Fonksiyonların Aralığı ve Sıralaması	1	0	1	0
Toplam-Fark Formülleri	2	1	0	50
Geometri				
Üçgende Alan	1	0	0	0
ANALİTİK GEOMETRİ	1	1	0	100
Doğrunun Analitik İncelenmesi	2	2	0	100
Noktanın Analitik İncelenmesi	1	1	0	100
Dikdörtgen	1	1	0	100
Çemberde Uzunluk	1	0	1	0
Dönüşüm Geometrisi	1	1	0	100
Çemberin Analitik İncelenmesi	1	0	0	0
Silindir	1	1	0	100
Fen Bilimleri				
Fizik				
Newton'ın Hareket Yasaları	1	0	1	0
İki Boyutta Hareket	1	0	1	0
İtme ve Çizgisel Momentum	1	0	0	0
Tork	1	1	0	100
Elektriksel Potansiyel	1	1	0	100
Manyetizma ve Elektromanyetik İndüksiyon	2	2	0	100
Üzerinden akım geçen iletken düz bir telin çevresinde, halkanın merkezinde ve akım makarasının merkez ekseninde indüksiyon akımını oluşturan sebeplere ilişkin çıkarım yapar.	1	1	0	100
Alternatif Akım	1	1	0	100
Açısal Momentum	1	1	0	100
Basit Harmonik Hareket	1	1	0	100
Elektromanyetik Dalgalar	1	1	0	100
Atom Kavramının Tarihsel Gelişimi	1	0	0	0
Atom kavramını açıklar.	1	0	0	0
Büyük Patlama ve Evrenin Oluşumu	1	1	0	100
Atom altı parçacıkların özelliklerini temel düzeyde açıklar.	1	1	0	100
Radioaktivite	1	0	0	0
Kimya				
Periyodik Sistem ve Elektron Dizilimleri	1	1	0	100
Periyodik Özellikler	1	1	0	100
Gazların Özellikleri ve Gaz Yasaları	1	1	0	100
Koligatif Özellikler	1	1	0	100
Tepkimelerde Isı Değişimi	1	0	0	0
Tepkime Hızını Etkileyen Faktörler	1	1	0	100
Dengeyi Etkileyen Faktörler	1	1	0	100
Tuzların Çözünürlüğüne Etki Eden Faktörler	1	1	0	100
Elektrokimyasal Piller ve Aktiflik	1	1	0	100
Elektrot Potansiyelleri	1	0	0	0
Hibritleşme-Molekül Geometrisi	1	1	0	100
Fonksiyonel Grupların Sınıflandırılması	1	0	1	0
Karbonil Bileşikleri (Aldehitler ve Ketonlar)	1	0	0	0
Biyoloji				
Menstrual döngüyü açıklar.	1	0	1	0
Hipofiz bezini ve salgıladığı hormonları açıklar.	1	0	1	0
Sindirim yardımcı organların görev ve işleyişini açıklar.	1	0	1	0
Solunum Sistemi	1	0	1	0
İdrar oluşumunun aşamalarını ifade eder.	1	1	0	100
Hücre Solunum	1	1	0	100
GENDEN PROTEİNE	1	1	0	100
Canlılık ve Enerji	1	1	0	100
Genetik Şifre ve Protein Sentezi	1	1	0	100
Bitki hareketlerini gözlemleyebileceği kontrollü deney yapar.	1	0	1	0
Bitkilerin Yapısı	1	1	0	100
Komünite Ekolojisi	1	1	0	100
Popülasyon Ekolojisi	1	1	0	100

SINAV SONUÇ BELGESİ							
KÜTAHYA / TAVŞANLI / TAVŞANLI HALK EĞİTİMİ MERKEZİ							
Öğrenci			Numara		Sınıf		
DZEKO			0		-MB		
Puan Türü	Puan	Genel Ort.	Dereceler				
			Snf	Kurum	İlçe	İl	Genel
SÖZ	▼ 128,333	176,780	3	20	20	20	6379
	Puanı Hesaplanan:		20	20	20	20	6738
SAY	▼ 136,790	234,420	3	20	20	20	6563
	Puanı Hesaplanan:		20	20	20	20	6738
EA	▼ 135,615	221,870	3	20	20	20	6546
	Puanı Hesaplanan:		20	20	20	20	6738
Katılımlar:			3	20	20	20	6955

İsminiz ile eşleşen TYT bilgileriniz kullanılmıştır.

Ders	Soru	Doğru	Yanlış	Net	Başarı %	Sınıf Ort.	Kurum Ort.	Genel Ort.
Türkçe	40	8	16	4,00	10			
Tarih-1	5	2	3	1,25	25			
Coğrafya-1	5	3	2	2,50	50			
Felsefe	5	0	0	0,00	0			
Din Kül. ve Ahl. Bil.	5	1	4	0,00	0			
TYT Sosyal	20	6	9	3,75	19			
Matematik-1	30	1	2	0,50	2			
Geometri	10	0	0	0,00	0			
TYT Matematik	40	1	2	0,50	1			
Fizik	7	0	0	0,00	0			
Kimya	7	0	0	0,00	0			
Biyoloji	6	0	0	0,00	0			
TYT Fen	20	0	0	0,00	0			
Türkçe	6	2	4	1,00	17	▼ 3,50	▼ 1,19	▼ 1,12
Edebiyat	18	6	12	3,00	17	▼ 10,08	▲ 2,66	▲ 2,31
Tarih-1	10	2	8	0,00	0	▼ 4,58	▼ 0,88	▼ 0,86
Coğrafya-1	6	0	6	-1,50	-25	▼ 2,67	▼ 0,65	▼ 0,88
Edebiyat-Sosyal-1	40	10	30	2,50	6	▼ 20,83	▼ 5,38	▼ 5,17
Tarih-2	11	4	7	2,25	20	◆ 2,25	▲ 0,56	▲ 0,52
Coğrafya-2	11	1	10	-1,50	-14	▼ 1,08	▼ 1,09	▼ 0,78
Felsefe	6	0	0	0,00	0	▲ -0,08	▲ -0,02	▼ 0,17
Felsefe Grubu	6	0	0	0,00	0	◆ 0,00	▼ 0,05	▼ 0,10
Din Kül. ve Ahl. Bil.	6	4	2	3,50	58	▲ 2,42	▲ 0,64	▲ 0,44
Felsefe (Seçmeli)	6	0	0	0,00	0	◆ 0,00	◆ 0,00	▼ 0,02
Sosyal-2	46	9	19	4,25	9	▼ 5,67	▲ 2,31	▲ 2,04
Toplam:	286	34	76	15,00	5	▼ 81,95	▼ 97,46	▼ 75,68
Soru No	1234567890123456789012345678901234567890123456							
Edebiyat-Sosyal-1	dbcaAdCbdaCeebcebCACbcaedCbcebecDecddceb							
Cevap Anahtarı	B	CAEAACCBCCBBEDDDCACDADBACEADCBDDBAEDCA						
Sosyal-2	eCcEabdbDBddeadCadaae				cCBEeE			
Cevap Anahtarı	B	CCBEDAECDBAADBECCACEDDBCEBDDDBCEDECBECEACBDB						

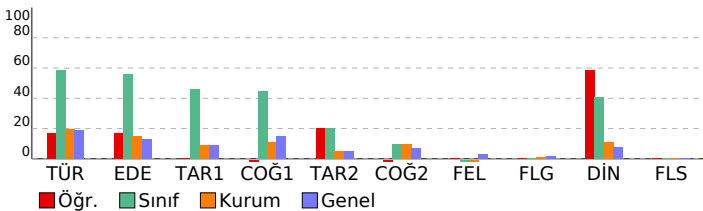

ENDEMİK 2023-2024 TÜRKİYE GENELİ-2 AYT				
DERSLERE GÖRE BAŞARI ANALİZİ				
Edebiyat-Sosyal-1				
Türkçe	S	D	Y	B%
Sözcükte Anlam	1	0	0	0
CÜMLEDE ANLAM	1	0	0	0
Parçadaki Cümlelerin İçerik ve Özellikleri	1	0	0	0
Paragrafın Yorumlanması	2	0	0	0
Paragrafta Anlatım Akışını Bozan Cümle	1	0	0	0
Divan Edebiyatı Nazım Biçimleri	0	1	0	0
Aşık Edebiyatı	0	1	0	0
İslamiyet Öncesi Türk Edebiyatı	0	1	0	0
Şiir (Nazım) / Şiirde Ahenk Ogeleri	1	0	0	0
Tiyatroyu tanımlar ve yapı unsurlarını belirler.	1	0	0	0
Söz Sanatları (Edebi Sanatlar)	0	1	0	0
Edebiyat	S	D	Y	B%
Söz Sanatları (Edebi Sanatlar)	1	0	0	0
Şiir (Nazım) / Şiirde Ahenk Ogeleri	1	0	0	0
Tiyatroyu tanımlar ve yapı unsurlarını belirler.	1	0	0	0
İslamiyet Öncesi Türk Edebiyatı	1	0	0	0
Aşık Edebiyatı	1	0	0	0
Divan Edebiyatı Nazım Biçimleri	1	0	0	0
Geçiş Dönemi Türk Edebiyatı	1	0	1	0
Tekke Edebiyatı Şairleri	1	0	1	0
Divan Şiirinin Temsilcileri	1	0	1	0
Tanzimat Dönemi Sanatçıları	1	1	0	100
Servetifunon Dönemi Sanatçıları	1	0	1	0
Tanzimat Dönemi Türk Romanı	1	1	0	100
Millî Edebiyat Dönemi'nde Hikâye, Roman, Tiyatro ve Yazarları	1	1	0	100
Millî Mücadele Dönemi Edebiyatı ve Sanatçıları	1	0	1	0
Garip Dışında Yeniliği Sürdüren Şiir - Mavi ve Hisar Hareketleri	1	0	1	0
Cumhuriyet Dönemi'nde Toplumcu Gerçekçi Roman	1	0	1	0
Cumhuriyet Dönemi'nde Modernizmi ve Postmodernizmi Esas Alan Roman	1	0	1	0
Edebi Akımlar	1	0	1	0
Paragrafta Anlatım Akışını Bozan Cümle	1	0	0	0
Paragrafın Yorumlanması	1	1	0	0
Parçadaki Cümlelerin İçerik ve Özellikleri	0	1	0	0
CÜMLEDE ANLAM	1	0	0	0
Sözcükte Anlam	0	1	0	0
Tarih-1	S	D	Y	B%
İlk Çağ'da Başlıca Medeniyet Havzaları	1	0	1	0
Türklerde Coğrafya ile Oluşan Yaşam Tarzı	1	0	1	0
Türk-İslam Tarihindeki Siyasi Gelişmeler	1	0	1	0
TÜRKLERİN İSLAMİYETİ KABULÜ VE İLK TÜRK-İSLAM DEVLETLERİ	1	0	1	0
Kanuni Dönem'nden itibaren Osmanlı Devleti'nin eriştiği olgunluğu siyasi sınırlar ve devlet teşkilatı açısından açıklar	1	1	0	100
İhtilaller Çağı	1	0	1	0
20. Yüzyıl Başlarında Osmanlı Devleti ve Dünya	1	0	1	0
MİLLÎ MÜCADELE	1	1	0	100
Büyük Millet Meclisinin açılış sürecini ve sonrasında meydana gelen gelişmeleri kavrar.	1	0	1	0
Atatürk Dönemi İç Politikadaki Gelişmeler	1	0	1	0
Coğrafya-1	S	D	Y	B%
Bioçeşitliliğin oluşumu ve azalmasında etkili olan faktörleri açıklar.	1	0	1	0
Ülkelerin gelişmişlik seviyelerinin belirlenmesinde etkili olan faktörleri açıklar.	1	0	1	0
Çevre sorunlarının oluşum sebeplerine göre sınıflandırır.	1	0	1	0
Şehirlerin küresel ve bölgesel etkilerini fonksiyonel açıdan yorumlar.	1	0	1	0
Türkiye'deki bölgesel kalkınma projelerini ekonomik, sosyal ve kültürel etkileri açısından değerlendirir.	1	0	1	0
Doğa olaylarının ekstrem durumlarını ve etkilerini açıklar.	1	0	1	0
Sosyal-2	S	D	Y	B%
Tarih-2	S	D	Y	B%
İlk Çağ'da Başlıca Medeniyet Havzaları	1	0	1	0
Boylardan Devlete	1	0	1	0
1072-1308 Yılları Arasındaki Başlıca Siyasi Gelişmeler	1	1	0	100
Fetihlerden Savunmaya	1	0	1	0
Kanuni Dönem'nden itibaren Osmanlı Devleti'nin eriştiği olgunluğu siyasi sınırlar ve devlet teşkilatı açısından açıklar	1	1	0	100
Avrupa'da Değişim Çağı	1	0	1	0
XVIII-XX. Yüzyıl Siyasi Gelişmeleri (1774-1914)	1	0	1	0
ATATÜRKÇÜLÜK VE TÜRK İNKILABI	1	1	0	100
MİLLÎ MÜCADELE	2	1	1	50
II.Dünya Savaşı Sürecinde Türkiye ve Dünya	1	0	1	0
Coğrafya-2	S	D	Y	B%
Su ekosisteminin unsurlarını ve işleyişini açıklar.	1	1	0	100
Türkiye'nin nüfus politikalarını gerektirici açıdan değerlendirir.	1	0	1	0
Ülkeler ve bölgeler arasındaki ticaret ile ham madde, üretim ve pazar alanlarını ilişkilendirir.	1	0	1	0
Bölgesel ve küresel ölçekteki örgütleri etki alanları açısından değerlendirir.	1	0	1	0
Türkiye'de tarım sektörünün özelliklerini açıklar.	1	0	1	0
Madenlerin ve enerji kaynaklarının çevre üzerindeki etkilerini örneklerle açıklar.	1	0	1	0
Doğal sistemlerdeki değişimlerle ilgili geleceğe yönelik çıkarımlarda bulunur.	1	0	1	0
Şehirleşme, göç ve sanayileşme ilişkisini toplumsal etkileri açısından yorumlar.	1	0	1	0
Türkiye'deki doğal ve kültürel sembollerin mekâna ilişkisini açıklar.	1	0	1	0
Ülkeler arasında sorun oluşturan mekânsal unsurları günümüz çatışma alanlarıyla ilişkilendirir.	1	0	1	0
Doğal çevrenin sınırlılığını açıklar.	1	0	1	0
Felsefe	S	D	Y	B%
MS 2. yüzyıl-MS 15. yüzyıl felsefesinin karakteristik özelliklerini açıklar.	1	0	0	0
20. yüzyıl felsefesinin karakteristik özelliklerini açıklar.	2	0	0	0
Psikolojinin Yöntem ve Teknikleri / Etik Kuralları	1	0	0	0
Duyumun Özellikleri / Uyanılma / Alışma ve Duyarlılaşma	1	0	0	0
Güdülenme ve Güdülenmiş Davranışlar	1	0	0	0
Felsefe Grubu	S	D	Y	B%
Atatürk'ün kadın haklarına verdiği öneme örnekler verir.	1	0	0	0
Toplumsal tabaka ve tabakalaşmanın yapısını kavrar.	1	0	0	0
Kültüre ilişkin kavramları birbirleriyle olan ilişkileri çerçevesinde değerlendirir.	1	0	0	0
Önermelerin geçerlilik ve eşdeğerliğini denetler.	1	0	0	0
Niceleme mantığında temel kuralları uygular.	1	0	0	0
Kavramları beş tümel açısından değerlendirir.	1	0	0	0
Din Kül. ve Ahl. Bil.	S	D	Y	B%
Kur'an'da Bazı Kavramlar	1	1	0	100
İslam ve İbadet	1	1	0	100
Din ve İslam	1	0	1	0
Allah İnsan İlişkisi	1	1	0	100
Dünya ve Ahiret	1	1	0	100
Gönül Coğrafyamız	1	1	0	0
Felsefe (Seçmeli)	S	D	Y	B%
15. yüzyıl-17. yüzyıl felsefesindeki örnek düşünce ve argümanları felsefi açıdan değerlendirir.	1	0	0	0
18. yüzyıl -19. yüzyıl felsefesinin karakteristik özelliklerini açıklar.	1	0	0	0
Dinin toplumsal yaşamdaki önemini kavrar.	1	0	0	0
Ekonominin toplumsal yaşamdaki önemini değerlendirir.	1	0	0	0
Gelişimin yaşam boyu devam ettiğini kavrar.	1	0	0	0
Aklî ilkelere önemini değerlendirir.	1	0	0	0

SINAV SONUÇ BELGESİ

ENDEMİK 2023-2024 TÜRKİYE GENELİ-2 AY

KÜTAHYA / TAVŞANLI / TAVŞANLI HALK EĞİTİMİ MERKEZİ

Öğrenci	Numara	Sınıf
EREN YÖRÜK	0	-MB

Puan Türü	Puan	Genel Ort.	Dereceler				
			Snf	Kurum	İlçe	İl	Genel
SÖZ	▲ 310,595	176,780	1	1	1	1	63
		Puanı Hesaplanan:	20	20	20	20	6738
SAY	▲ 259,910	234,420	1	11	11	11	2414
		Puanı Hesaplanan:	20	20	20	20	6738
EA	▲ 352,200	221,870	1	1	1	1	84
		Puanı Hesaplanan:	20	20	20	20	6738
		Katılımlar:	3	20	20	20	6955

İsminiz ile eşleşen TYT bilgileriniz kullanılmıştır.

Ders	Soru	Doğru	Yanlış	Net	Başarı %	Sınıf Ort.	Kurum Ort.	Genel Ort.
Türkçe	40	32	8	30,00	75			
Tarih-1	5	5	0	5,00	100			
Coğrafya-1	5	4	1	3,75	75			
Felsefe	5	4	1	3,75	75			
Din Kül. ve Ahl. Bil.	5	4	1	3,75	75			
TYT Sosyal	20	17	3	16,25	81			
Matematik-1	30	20	10	17,50	58			
Geometri	10	1	0	1,00	10			
TYT Matematik	40	21	10	18,50	46			
Fizik	7	2	3	1,25	18			
Kimya	7	0	2	-0,50	-7			
Biyoloji	6	0	5	-1,25	-21			
TYT Fen	20	2	10	-0,50	-3			
Türkçe	6	5	1	4,75	79	▲ 3,50	▲ 1,19	▲ 1,12
Edebiyat	18	15	2	14,50	81	▲ 10,08	▲ 2,66	▲ 2,31
Tarih-1	10	8	2	7,50	75	▲ 4,58	▲ 0,88	▲ 0,86
Coğrafya-1	6	6	0	6,00	100	▲ 2,67	▲ 0,65	▲ 0,88
Edebiyat-Sosyal-1	40	34	5	32,75	82	▲ 20,83	▲ 5,38	▲ 5,17
Tarih-2	11	5	2	4,50	41	▲ 2,25	▲ 0,56	▲ 0,52
Coğrafya-2	11	6	5	4,75	43	▲ 1,08	▲ 1,09	▲ 0,78
Felsefe	6	0	1	-0,25	-4	▼ -0,08	▼ -0,02	▼ 0,17
Felsefe Grubu	6	0	0	0,00	0	◆ 0,00	▼ 0,05	▼ 0,10
Din Kül. ve Ahl. Bil.	6	4	1	3,75	63	▲ 2,42	▲ 0,64	▲ 0,44
Felsefe (Seçmeli)	6	0	0	0,00	0	◆ 0,00	◆ 0,00	▼ 0,02
Sosyal-2	46	15	9	12,75	28	▲ 5,67	▲ 2,31	▲ 2,04
Matematik-2	30	20	2	19,50	65	▲ 12,75	▲ 14,52	▲ 8,98
Geometri	10	0	0	0,00	0	▼ 0,58	▼ 2,56	▼ 1,93
Matematik	40	20	2	19,50	49	▲ 13,33	▲ 17,09	▲ 10,91
Toplam:	286	141	47	129,25	45	▲ 81,95	▲ 97,46	▲ 75,68

Soru No	12345678901234567890123456789012345678901234567890123456
Edebiyat-Sosyal-1	BCCbCCAAEAC DACDACDebCCadECADDBAEABDAC
Cevap Anahtarı	A BCCBCCAAEACBDACDACDDDECCDAECADDBAEABDAC
Sosyal-2	ADE C aaECBbDeDaCed b BCD aC
Cevap Anahtarı	A ADEBCCABDCECBEBDADECACDBECBDECBDDBCDEECCAEBDB
Matematik	BDBDAECDECDAD aDDCAAc A
Cevap Anahtarı	A BDBDAECDECDADDDCAABDBDACBCADCBBBECCD

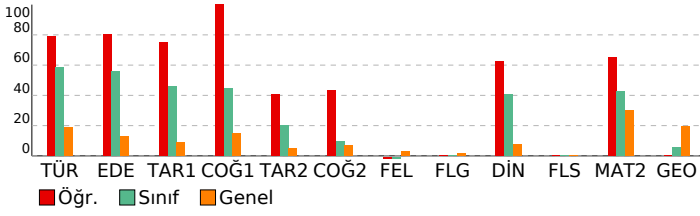

DERSLERE GÖRE BAŞARI ANALİZİ

Edebiyat-Sosyal-1

Türkçe	S	D	Y	B%
Sözcükte Anlam	1	1	0	100
CÜMLEDE ANLAM	1	1	0	100
Parçadaki Cümlelerin İçerik ve Özellikleri	1	1	0	100
Paragrafın Yorumlanması	2	1	1	50
Paragrafta Anlatım Akışını Bozan Cümle	1	1	0	100
Edebiyat	S	D	Y	B%
Söz Sanatları (Edebi Sanatlar)	1	1	0	100
Şiir (Nazım) / Şiirde Ahenk Ogeleri	1	1	0	100
Tiyatroyu tanımlar ve yapı unsurlarını belirler.	1	1	0	100
İslamiyet Öncesi Türk Edebiyatı	1	1	0	100
Âşık Edebiyatı	1	1	0	100
Divan Edebiyatı Nazım Biçimleri	1	1	0	100
Geçiş Dönemi Türk Edebiyatı	1	0	0	0
Tekke Edebiyatı Şairleri	1	1	0	100
Divan Şiirinin Temsilcileri	1	1	0	100
Tanzimat Dönemi Sanatçıları	1	1	0	100
Servetifunun Dönemi Sanatçıları	1	1	0	100
Tanzimat Dönemi Türk Romanı	1	1	0	100
Millî Edebiyat Dönemi'nde Hikâye, Roman, Tiyatro ve Yazarları	1	1	0	100
Millî Mücadele Dönemi Edebiyatı ve Sanatçıları	1	1	0	100
Garip Dışında Yeniliği Sürdüren Şiir - Mavi ve Hisar Hareketleri	1	1	0	100
Cumhuriyet Dönemi'nde Toplumcu Gerçekçi Roman	1	0	1	0
Cumhuriyet Dönemi'nde Modernizmi ve Postmodernizmi Esas Alan Roman	1	0	1	0
Edebi Akımlar	1	1	0	100
Tarih-1	S	D	Y	B%
İlk Çağ'da Başlıca Medeniyet Havzaları	1	1	0	100
Türklerde Coğrafya ile Oluşan Yaşam Tarzı	1	0	1	0
Türk-İslam Tarihindeki Siyasi Gelişmeler	1	0	1	0
TÜRKLERİN İSLAMİYET'İ KABULÜ VE İLK TÜRK-İSLAM DEVLETLERİ	1	1	0	100
Kanuni Dönem'nden itibaren Osmanlı Devleti'nin eriştiği olgunluğu siyasi sınırlar ve devlet teşkilatı açısından açıklar.	1	1	0	100
İhtilaller Çağı	1	1	0	100
20. Yüzyıl Başlarında Osmanlı Devleti ve Dünya	1	1	0	100
MİLLÎ MÜCADELE	1	1	0	100
Büyük Millet Meclisinin açılış sürecini ve sonrasında meydana gelen gelişmeleri kavrar.	1	1	0	100
Atatürk Dönemi İç Politikadaki Gelişmeler	1	1	0	100
Coğrafya-1	S	D	Y	B%
Biyocoşunluluğun oluşumu ve azalmasında etkili olan faktörleri açıklar.	1	1	0	100
Ülkelerin gelişmişlik seviyelerinin belirlenmesinde etkili olan faktörleri açıklar.	1	1	0	100
Çevre sorunlarının oluşum sebeplerine göre sınıflandırır.	1	1	0	100
Şehirlerin küresel ve bölgesel etkilerini fonksiyonel açıdan yorumlar.	1	1	0	100
Türkiye'deki bölgesel kalkınma projelerini ekonomik, sosyal ve kültürel etkileri açısından değerlendirir.	1	1	0	100
Doğa olaylarının ekstrem durumlarını ve etkilerini açıklar.	1	1	0	100

Sosyal-2

Tarih-2	S	D	Y	B%
İlk Çağ'da Başlıca Medeniyet Havzaları	1	1	0	100
Boylardan Devlete	1	1	0	100
1072-1308 Yılları Arasındaki Başlıca Siyasi Gelişmeler	1	1	0	100
Fetihlerden Savunmaya	1	0	0	0
Kanuni Dönem'nden itibaren Osmanlı Devleti'nin eriştiği olgunluğu siyasi sınırlar ve devlet teşkilatı açısından açıklar.	1	0	0	0
Avrupa'da Değişim Çağı	1	1	0	100
XVIII-XX. Yüzyıl Siyasi Gelişmeleri (1774-1914)	1	0	0	0
ATATÜRKÇÜLÜK VE TÜRK İNKILABI	1	0	0	0
MİLLÎ MÜCADELE	2	0	2	0
II.Dünya Savaşı Sürecinde Türkiye ve Dünya	1	1	0	100
Coğrafya-2	S	D	Y	B%
Su ekosisteminin unsurlarını ve işleyişini açıklar.	1	1	0	100
Türkiye'nin nüfus politikalarını gerektirenleri açısından değerlendirir.	1	1	0	100
Ülkeler ve bölgeler arasındaki ticaret ile ham madde, üretim ve pazar alanlarını ilişkilendirir.	1	0	1	0
Bölgesel ve küresel ölçekteki örgütlü etki alanları açısından değerlendirir.	1	1	0	100
Türkiye'de tarım sektörünün özelliklerini açıklar.	1	1	0	100
Madenlerin ve enerji kaynaklarının çevre üzerindeki etkilerini örneklerle açıklar.	1	0	1	0
Doğal sistemlerdeki değişimlerle ilgili geleceğe yönelik çıkarımlarda bulunur.	1	1	0	100
Şehirleşme, göç ve sanayileşme ilişkisini toplumsal etkileri açısından yorumlar.	1	0	1	0
Türkiye'deki doğal ve kültürel sembollerin mekâna ilişkisini açıklar.	1	1	0	100
Ülkeler arasında sorun oluşturan mekânsal unsurları günümüz çatışma alanlarıyla ilişkilendirir.	1	0	1	0
Doğal çevrenin sınırlılığını açıklar.	1	0	1	0
Felsefe	S	D	Y	B%
MS 2. yüzyıl-MS 15. yüzyıl felsefesinin karakteristik özelliklerini açıklar.	1	0	0	0
20. yüzyıl felsefesinin karakteristik özelliklerini açıklar.	2	0	0	0
Psikolojinin Yöntem ve Teknikleri / Etik Kuralları	1	0	1	0
Duyumun Özellikleri / Uyanılma / Alışma ve Duyarılma	1	0	0	0
Güdülenme ve Güdülenmiş Davranışlar	1	0	0	0
Felsefe Grubu	S	D	Y	B%
Atatürk'ün kadın haklarına verdiği öneme örnekler verir.	1	0	0	0
Toplumsal tabaka ve tabakalaşmanın yapısını kavrar.	1	0	0	0
Kültüre ilişkin kavramları birbirleriyle olan ilişkileri çerçevesinde değerlendirir.	1	0	0	0
Önemelerin geçerlilik ve eşdeğerliğini denetler.	1	0	0	0
Niceleme mantığında temel kuralları uygular.	1	0	0	0
Kavramları beş tümel açısından değerlendirir.	1	0	0	0
Din Kül. ve Ahl. Bil.	S	D	Y	B%
Kur'an'da Bazı Kavramlar	1	1	0	100
İslam ve İbadet	1	1	0	100
Din ve İslam	1	1	0	100
Allah İnsan İlişkisi	1	0	0	0
Dünya ve Ahiret	1	0	1	0
Gönül Coğrafyamız	1	1	0	100
Felsefe (Seçmeli)	S	D	Y	B%
15. yüzyıl-17. yüzyıl felsefesindeki örnek düşünce ve argümanları felsefi açıdan değerlendirir.	1	0	0	0
18. yüzyıl -19. yüzyıl felsefesinin karakteristik özelliklerini açıklar.	1	0	0	0
Dinin toplumsal yaşamdaki önemini kavrar.	1	0	0	0
Ekonominin toplumsal yaşamdaki önemini değerlendirir.	1	0	0	0
Gelişimin yaşam boyu devam ettiğini kavrar.	1	0	0	0
Akil ilkelerinin önemini değerlendirir.	1	0	0	0

Matematik

Matematik-2	S	D	Y	B%
Üslü ifadeler	1	1	0	100
Asal Sayılar ve Aralarında Asal Sayılar	1	1	0	100
İkinci Dereceden İki Bilinmeyenli Denklem Sistemi	1	1	0	100
Faktöriyel Kavramı	1	1	0	100
Eşitsizlikler	1	1	0	100
Fonksiyon Grafiklerinin Yorumlanması	1	1	0	100
Fonksiyonlarda Bileşke İşlemi	1	1	0	100
Önemeler ve Bileşik Önemeler	1	1	0	100
Kök- Katsayı İlişkisi ve Kökleri Verilen Denklemi Bulma	1	1	0	100

SINAV SONUÇ BELGESİ							
KÜTAHYA / TAVŞANLI / TAVŞANLI HALK EĞİTİMİ MERKEZİ							
Öğrenci			Numara		Sınıf		
ÖÖ			0		-MB		
Puan Türü	Puan	Genel Ort.	Dereceler				
			Snf	Kurum	İlçe	İl	Genel
SÖZ	▲ 244,464	176,780	2	2	2	2	509
	Puanı Hesaplanan:		20	20	20	20	6738
SAY	▲ 250,337	234,420	2	13	13	13	2605
	Puanı Hesaplanan:		20	20	20	20	6738
EA	▲ 325,491	221,870	2	2	2	2	312
	Puanı Hesaplanan:		20	20	20	20	6738
Katılımlar:			3	20	20	20	6955

Eşleşen TYT bilginiz bulunamadığı için okulunuzun ortalaması TYT bilginiz olarak kullanılmıştır.

Ders	Soru	Doğru	Yanlış	Net	Başarı %	Sınıf Ort.	Kurum Ort.	Genel Ort.
<i>Türkçe</i>	40	25	10	22,87	57			
<i>Tarih-1</i>	5	2	1	1,99	40			
<i>Coğrafya-1</i>	5	2	2	1,90	38			
<i>Felsefe</i>	5	2	1	1,87	37			
<i>Din Kült. ve Ahl. Bil.</i>	5	4	1	3,46	69			
<i>TYT Sosyal</i>	20	11	6	9,22	46			
<i>Matematik-1</i>	30	14	3	12,75	43			
<i>Geometri</i>	10	2	0	2,36	24			
<i>TYT Matematik</i>	40	16	3	15,11	38			
<i>Fizik</i>	7	3	1	2,43	35			
<i>Kimya</i>	7	3	1	2,77	40			
<i>Biyoloji</i>	6	2	2	1,47	25			
<i>TYT Fen</i>	20	8	4	6,67	33			
Türkçe	6	5	1	4,75	79	▲ 3,50	▲ 1,19	▲ 1,12
Edebiyat	18	13	1	12,75	71	▲ 10,08	▲ 2,66	▲ 2,31
Tarih-1	10	7	3	6,25	63	▲ 4,58	▲ 0,88	▲ 0,86
Coğrafya-1	6	4	2	3,50	58	▲ 2,67	▲ 0,65	▲ 0,88
Edebiyat-Sosyal-1	40	29	7	27,25	68	▲ 20,83	▲ 5,38	▲ 5,17
Matematik-2	30	19	1	18,75	63	▲ 12,75	▲ 14,52	▲ 8,98
Geometri	10	2	1	1,75	18	▲ 0,58	▼ 2,56	▼ 1,93
Matematik	40	21	2	20,50	51	▲ 13,33	▲ 17,09	▲ 10,91
Toplam:	286	110	32	101,60	36	▲ 81,95	▲ 97,46	▲ 75,68
Soru No	1234567890123456789012345678901234567890							
Edebiyat-Sosyal-1	BCCBBdCAAEACBDACEa ECCDAEbeDDcAEABDda							
Cevap Anahtarı	A	BCCBBCCAEEACBDACDACDDDECCDAECADDBAEABDAC						
Matematik	BDBDAECDECD A C DaAA BCA C B d							
Cevap Anahtarı	A	BDBDAECDECDADACDDCAABDBDACBCADCBBECCD						

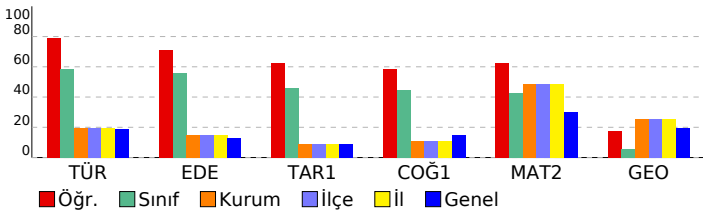

ENDEMİK 2023-2024 TÜRKİYE GENELİ-2 AYT				
DERSLERE GÖRE BAŞARI ANALİZİ				
Edebiyat-Sosyal-1				
Türkçe	S	D	Y	B%
Sözcükte Anlam	1	1	0	100
CÜMLEDE ANLAM	1	1	0	100
Parçadaki Cümlelerin İçerik ve Özellikleri	1	1	0	100
Paragrafın Yorumlanması	2	2	0	100
Paragrafta Anlatım Akışını Bozan Cümle	1	0	1	0
Edebiyat	S	D	Y	B%
Söz Sanatları (Edebi Sanatlar)	1	1	0	100
Şiir (Nazım) / Şiirde Ahenk Ogeleri	1	1	0	100
Tiyatroyu tanımlar ve yapı unsurlarını belirler.	1	1	0	100
İslamiyet Öncesi Türk Edebiyatı	1	1	0	100
Aşık Edebiyatı	1	1	0	100
Divan Edebiyatı Nazım Biçimleri	1	1	0	100
Geçiş Dönemi Türk Edebiyatı	1	1	0	100
Tekke Edebiyatı Şairleri	1	1	0	100
Divan Şiirinin Temsilcileri	1	1	0	100
Tanzimat Dönemi Sanatçıları	1	1	0	100
Servetifunun Dönemi Sanatçıları	1	1	0	100
Tanzimat Dönemi Türk Romanı	1	1	0	100
Millî Edebiyat Dönemi'nde Hikâye, Roman, Tiyatro ve Yazarları	1	0	0	0
Millî Mücadele Dönemi Edebiyatı ve Sanatçıları	1	0	0	0
Garip Dışında Yeniliği Sürdüren Şiir - Mavi ve Hisar Hareketleri	1	0	0	0
Cumhuriyet Dönemi'nde Toplumcu Gerçekçi Roman	1	0	0	0
Cumhuriyet Dönemi'nde Modernizmi ve Postmodernizmi Esas Alan Roman	1	1	0	100
Edebi Akımlar	1	1	0	100
Tarih-1	S	D	Y	B%
İlk Çağ'da Başlıca Medeniyet Havzaları	1	1	0	100
Türklerde Coğrafya ile Oluşan Yaşam Tarzı	1	1	0	100
Türk-İslam Tarihindeki Siyasi Gelişmeler	1	1	0	100
TÜRKLERİN İSLAMİYET'İ KABULÜ VE İLK TÜRK-İSLAM DEVLETLERİ	1	1	0	100
Kanunî Dönemi'nden itibaren Osmanlı Devleti'nin eriştiği olgunluğu siyasi sınırlar ve devlet teşkilatı açısından açıklar.	1	0	1	0
İhtilaller Çağı	1	0	1	0
20. Yüzyıl Başlarında Osmanlı Devleti ve Dünya	1	1	0	100
MİLLÎ MÜCADELE	1	1	0	100
Büyük Millet Meclisinin açılış sürecini ve sonrasında meydana gelen gelişmeleri kavrar.	1	0	1	0
Atatürk Dönemi İç Politikadaki Gelişmeler	1	1	0	100
Coğrafya-1	S	D	Y	B%
Biyocoğrafyanın oluşumu ve azalmasına etkili olan faktörleri açıklar.	1	1	0	100
Ülkelerinin gelişmişlik seviyelerinin belirlenmesinde etkili olan faktörleri açıklar.	1	1	0	100
Çevre sorunlarının oluşum sebeplerine göre sınıflandırır.	1	1	0	100
Şehirlerin küresel ve bölgesel etkilerini fonksiyonel açıdan yorumlar.	1	1	0	100
Türkiye'deki bölgesel kalkınma projelerini ekonomik, sosyal ve kültürel etkileri açısından değerlendirir.	1	0	1	0
Doğa olaylarının ekstrem durumlarını ve etkilerini açıklar.	1	0	1	0

Matematik				
Matematik-2	S	D	Y	B%
Üslü ifadeler	1	1	0	100
Asal Sayılar ve Aralarında Asal Sayılar	1	1	0	100
İkinci Dereceden İki Bilinmeyenli Denklem Sistemi	1	1	0	100
Faktöriyel Kavramı	1	1	0	100
Eğitsizlikler	1	1	0	100
Fonksiyon Grafiklerinin Yorumlanması	1	1	0	100
Fonksiyonlarda Bileşke İşlemi	1	1	0	100
Önemler ve Bileşik Önemler	1	1	0	100
Kök- Katsayı İlişkisi ve Kökleri Verilen Denklemi Bulma	1	1	0	100
Polinom Kavramı ve Polinomlarda İşlemler	1	1	0	100
Kartezyen Çarpım	1	1	0	100
Aritmetik Dizi	1	1	0	100
Üstel ve Logaritmik Fonksiyonları Modelleme	1	0	0	0
Pascal Üçgeni ve Binom Açılımı	1	0	0	0
Logaritmik Fonksiyonlar ve Grafikleri	1	1	0	100
Permütasyon	1	0	0	0
Basit Olayların Olasılıkları	1	0	0	0
0/0 Belirsizliği	1	1	0	100
Süreklilik	1	1	0	100
Bileşke Fonksiyonun Türevi	1	1	0	100
Türevin Tanımı ve Anlamı	1	1	0	100
Türevin Fiziksel Anlamı ve Türevin Geometrik Yorumu	1	0	0	0
Artanlık-Azalanlık-Ekstremler Noktaları	1	0	0	0
Değişken Değiştirme Yöntemiyle İntegral Alma	1	0	0	0
İntegral ile Alan Hesabı	1	0	0	0
Belirli İntegral	1	0	0	0
Riemann Toplamı	1	0	0	0
Trigonometrik Fonksiyonların Aralığı ve Sıralaması	1	1	0	100
Toplam-Fark Formülleri	2	2	0	100
Geometri	S	D	Y	B%
Üçgenin Alanı	1	0	0	0
ANALİTİK GEOMETRİ	1	1	0	100
Doğrunun Analitik İncelenmesi	2	0	0	0
Noktanın Analitik İncelenmesi	1	0	0	0
Dikdörtgen	1	1	0	100
Çemberde Uzunluk	1	0	0	0
Dönüşüm Geometrisi	1	0	1	0
Çemberin Analitik İncelenmesi	1	0	0	0
Silindir	1	0	0	0

KURUM SORU ANALİZİ

TAVŞANLI HALK EĞİTİMİ MERKEZİ KÜTAHYA / TAVŞANLI	ENDEMİK 2023-2024 TÜRKİYE GENELİ-2 AYT	KATILIM			
		Okul	İlçe	İl	Genel
		20	20	20	6955

Edebiyat-Sosyal-1

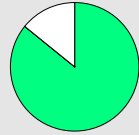
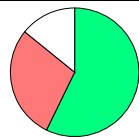
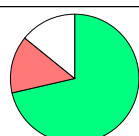
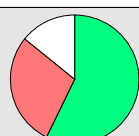
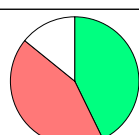
Soru	Kazanım	D.C.	A	B	C	D	E	Boş	Hatalı (*)	
A-1 B-13	Sözcükte Anlam	B	1 %14,29	5 %71,43			1 %14,29			
A-2 B-11	CÜMLEDE ANLAM	C			6 %85,71			1 %14,29		
A-3 B-10	Parçadaki Cümlelerin İçerik ve Özellikleri	C	1 %14,29		3 %42,86		2 %28,57	1 %14,29		
A-4 B-9	Paragrafın Yorumlanması	B		5 %71,43		1 %14,29		1 %14,29		
A-5 B-8	Paragrafın Yorumlanması	B	1 %14,29	4 %57,14	1 %14,29			1 %14,29		
A-6 B-7	Paragrafta Anlatım Akışını Bozan Cümle	C			5 %71,43	1 %14,29	1 %14,29			
A-7 B-6	Söz Sanatları (Edebî Sanatlar)	C			4 %57,14	1 %14,29		2 %28,57		
A-8 B-4	Şiir (Nazım) / Şiirde Ahenk Öğeleri	A	5 %71,43					2 %28,57		
A-9 B-5	Tiyatroyu tanımlar ve yapı unsurlarını belirler.	A	5 %71,43		1 %14,29			1 %14,29		
A-10 B-3	İslamiyet Öncesi Türk Edebiyatı	E			2 %28,57		4 %57,14	1 %14,29		
A-11 B-2	Âşık Edebiyatı	A	3 %42,86	2 %28,57	1 %14,29			1 %14,29		

KURUM SORU ANALİZİ

TAVŞANLI HALK EĞİTİMİ MERKEZİ KÜTAHYA / TAVŞANLI		ENDEMİK 2023-2024 TÜRKİYE GENELİ-2 AYT							KATILIM			
									Okul	İlçe	İl	Genel
									20	20	20	6955
Soru	Kazanım	D.C.	A	B	C	D	E	Boş	Hatalı (*)			
A-12 B-1	Divan Edebiyatı Nazım Biçimleri	C			4 %57,14	1 %14,29		2 %28,57			<ul style="list-style-type: none"> Doğru (%57,14) Yanlış (%14,29) Boş (%28,57) 	
Soru	Kazanım	D.C.	A	B	C	D	E	Boş	Hatalı (*)			
A-13 B-24	Geçiş Dönemi Türk Edebiyatı	B	1 %14,29	2 %28,57			1 %14,29	3 %42,86			<ul style="list-style-type: none"> Doğru (%28,57) Yanlış (%28,57) Boş (%42,86) 	
Soru	Kazanım	D.C.	A	B	C	D	E	Boş	Hatalı (*)			
A-14 B-23	Tekke Edebiyatı Şairleri	D	1 %14,29		1 %14,29	3 %42,86		2 %28,57			<ul style="list-style-type: none"> Doğru (%42,86) Yanlış (%28,57) Boş (%28,57) 	
Soru	Kazanım	D.C.	A	B	C	D	E	Boş	Hatalı (*)			
A-15 B-22	Divan Şiirinin Temsilcileri	A	3 %42,86	1 %14,29	1 %14,29			2 %28,57			<ul style="list-style-type: none"> Doğru (%42,86) Yanlış (%28,57) Boş (%28,57) 	
Soru	Kazanım	D.C.	A	B	C	D	E	Boş	Hatalı (*)			
A-16 B-20	Tanzimat Dönemi Sanatçıları	C			5 %71,43			2 %28,57			<ul style="list-style-type: none"> Doğru (%71,43) Yanlış (%0,00) Boş (%28,57) 	
Soru	Kazanım	D.C.	A	B	C	D	E	Boş	Hatalı (*)			
A-17 B-21	Servetifunun Dönemi Sanatçıları	D		1 %14,29	1 %14,29	1 %14,29	2 %28,57	2 %28,57			<ul style="list-style-type: none"> Doğru (%14,29) Yanlış (%57,14) Boş (%28,57) 	
Soru	Kazanım	D.C.	A	B	C	D	E	Boş	Hatalı (*)			
A-18 B-19	Tanzimat Dönemi Türk Romanı	A	6 %85,71					1 %14,29			<ul style="list-style-type: none"> Doğru (%85,71) Yanlış (%0,00) Boş (%14,29) 	
Soru	Kazanım	D.C.	A	B	C	D	E	Boş	Hatalı (*)			
A-19 B-18	Millî Edebiyat Dönemi'nde Hikâye, Roman, Tiyatro ve Yazarları	C		1 %14,29	3 %42,86			3 %42,86			<ul style="list-style-type: none"> Doğru (%42,86) Yanlış (%14,29) Boş (%42,86) 	
Soru	Kazanım	D.C.	A	B	C	D	E	Boş	Hatalı (*)			
A-20 B-17	Millî Mücadele Dönemi Edebiyatı ve Sanatçıları	D		1 %14,29	1 %14,29	2 %28,57		3 %42,86			<ul style="list-style-type: none"> Doğru (%28,57) Yanlış (%28,57) Boş (%42,86) 	
Soru	Kazanım	D.C.	A	B	C	D	E	Boş	Hatalı (*)			
A-21 B-16	Garip Dışında Yeniliği Sürdüren Şiir - Mavi ve Hisar Hareketleri	D	1 %14,29			1 %14,29	1 %14,29	4 %57,14			<ul style="list-style-type: none"> Doğru (%14,29) Yanlış (%28,57) Boş (%57,14) 	
Soru	Kazanım	D.C.	A	B	C	D	E	Boş	Hatalı (*)			
A-22 B-15	Cumhuriyet Dönemi'nde Toplumcu Gerçekçi Roman	D			1 %14,29	2 %28,57	1 %14,29	3 %42,86			<ul style="list-style-type: none"> Doğru (%28,57) Yanlış (%28,57) Boş (%42,86) 	
Soru	Kazanım	D.C.	A	B	C	D	E	Boş	Hatalı (*)			
A-23 B-14	Cumhuriyet Dönemi'nde Modernizmi ve Postmodernizmi Esas Alan Roman	E	1 %14,29	3 %42,86			1 %14,29	2 %28,57			<ul style="list-style-type: none"> Doğru (%14,29) Yanlış (%57,14) Boş (%28,57) 	

KURUM SORU ANALİZİ

TAVŞANLI HALK EĞİTİMİ MERKEZİ KÜTAHYA / TAVŞANLI		ENDEMİK 2023-2024 TÜRKİYE GENELİ-2 AYT							KATILIM			
									Okul	İlçe	İl	Genel
									20	20	20	6955
Soru	Kazanım	D.C.	A	B	C	D	E	Boş	Hatalı (*)		Doğru (%71,43) Yanlış (%14,29) Boş (%14,29)	
A-24 B-12	Edebî Akımlar	C			5 %71,43		1 %14,29	1 %14,29			Doğru (%42,86) Yanlış (%28,57) Boş (%28,57)	
A-25 B-30	İlk Çağ'da Başlıca Medeniyet Havzaları	C	1 %14,29	1 %14,29	3 %42,86			2 %28,57			Doğru (%28,57) Yanlış (%28,57) Boş (%42,86)	
A-26 B-29	Türklerde Coğrafya ile Oluşan Yaşam Tarzı	D	1 %14,29			2 %28,57	1 %14,29	3 %42,86			Doğru (%14,29) Yanlış (%71,43) Boş (%14,29)	
A-27 B-28	Türk-İslam Tarihindeki Siyasi Gelişmeler	A	1 %14,29	1 %14,29	2 %28,57	2 %28,57		1 %14,29			Doğru (%28,57) Yanlış (%42,86) Boş (%28,57)	
A-28 B-27	TÜRKLERİN İSLAMİYET'İ KABULÜ VE İLK TÜRK-İSLAM DEVLETLERİ	E	1 %14,29	2 %28,57			2 %28,57	2 %28,57			Doğru (%28,57) Yanlış (%42,86) Boş (%28,57)	
A-29 B-26	Kanuni Dönemi'nden itibaren Osmanlı Devleti'nin eriştiği olgunluğu siyasi sınırlar ve devlet teşkilatı açısından açıklar.	C		3 %42,86	2 %28,57			2 %28,57			Doğru (%14,29) Yanlış (%42,86) Boş (%42,86)	
A-30 B-25	İhtilaller Çağı	A	1 %14,29			1 %14,29	2 %28,57	3 %42,86			Doğru (%42,86) Yanlış (%28,57) Boş (%28,57)	
A-31 B-34	20. Yüzyıl Başlarında Osmanlı Devleti ve Dünya	D			1 %14,29	3 %42,86	1 %14,29	2 %28,57			Doğru (%57,14) Yanlış (%14,29) Boş (%28,57)	
A-32 B-33	MİLLÎ MÜCADELE	D	1 %14,29			4 %57,14		2 %28,57			Doğru (%42,86) Yanlış (%42,86) Boş (%14,29)	
A-33 B-32	Büyük Millet Meclisinin açılış sürecini ve sonrasında meydana gelen gelişmeleri kavrar.	B		3 %42,86	3 %42,86			1 %14,29			Doğru (%42,86) Yanlış (%28,57) Boş (%28,57)	
A-34 B-31	Atatürk Dönemi İç Politikadaki Gelişmeler	A	3 %42,86				2 %28,57	2 %28,57			Doğru (%42,86) Yanlış (%28,57) Boş (%28,57)	
A-35 B-37	Biyocoşutlülüğün oluşumu ve azalmasında etkili olan faktörleri açıklar.	E			1 %14,29	1 %14,29	3 %42,86	2 %28,57			Doğru (%42,86) Yanlış (%28,57) Boş (%28,57)	

KURUM SORU ANALİZİ

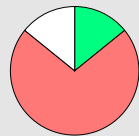
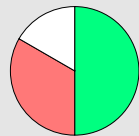
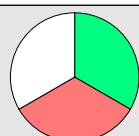
TAVŞANLI HALK EĞİTİMİ MERKEZİ KÜTAHYA / TAVŞANLI		ENDEMİK 2023-2024 TÜRKİYE GENELİ-2 AYT								KATILIM			
										Okul	İlçe	İl	Genel
										20	20	20	6955
Soru	Kazanım	D.C.	A	B	C	D	E	Boş	Hatalı (*)	 <ul style="list-style-type: none"> ■ Doğru (%28,57) ■ Yanlış (%42,86) ■ Boş (%28,57) 			
A-36 B-36	Ülkelerin gelişmişlik seviyelerinin belirlenmesinde etkili olan faktörleri açıklar.	A	2 %28,57	1 %14,29		1 %14,29	1 %14,29	2 %28,57					
Soru	Kazanım	D.C.	A	B	C	D	E	Boş	Hatalı (*)	 <ul style="list-style-type: none"> ■ Doğru (%42,86) ■ Yanlış (%42,86) ■ Boş (%14,29) 			
A-37 B-35	Çevre sorunlarını oluşum sebeplerine göre sınıflandırır.	B		3 %42,86	1 %14,29	2 %28,57		1 %14,29					
Soru	Kazanım	D.C.	A	B	C	D	E	Boş	Hatalı (*)	 <ul style="list-style-type: none"> ■ Doğru (%57,14) ■ Yanlış (%14,29) ■ Boş (%28,57) 			
A-38 B-38	Şehirlerin küresel ve bölgesel etkilerini fonksiyonel açıdan yorumlar.	D			1 %14,29	4 %57,14		2 %28,57					
Soru	Kazanım	D.C.	A	B	C	D	E	Boş	Hatalı (*)	 <ul style="list-style-type: none"> ■ Doğru (%57,14) ■ Yanlış (%28,57) ■ Boş (%14,29) 			
A-39 B-40	Türkiye'deki bölgesel kalkınma projelerini ekonomik, sosyal ve kültürel etkileri açısından değerlendirir.	A	4 %57,14	1 %14,29		1 %14,29		1 %14,29					
Soru	Kazanım	D.C.	A	B	C	D	E	Boş	Hatalı (*)	 <ul style="list-style-type: none"> ■ Doğru (%14,29) ■ Yanlış (%71,43) ■ Boş (%14,29) 			
A-40 B-39	Doğa olaylarının ekstrem durumlarını ve etkilerini açıklar.	C	2 %28,57		1 %14,29	2 %28,57	1 %14,29	1 %14,29					
Sosyal-2													
Soru	Kazanım	D.C.	A	B	C	D	E	Boş	Hatalı (*)	 <ul style="list-style-type: none"> ■ Doğru (%50,00) ■ Yanlış (%33,33) ■ Boş (%16,67) 			
A-1 B-6	İlk Çağ'da Başlıca Medeniyet Havzaları	A	3 %50,00	2 %33,33				1 %16,67					
Soru	Kazanım	D.C.	A	B	C	D	E	Boş	Hatalı (*)	 <ul style="list-style-type: none"> ■ Doğru (%50,00) ■ Yanlış (%33,33) ■ Boş (%16,67) 			
A-2 B-5	Boylardan Devlete	D	1 %16,67			3 %50,00	1 %16,67	1 %16,67					
Soru	Kazanım	D.C.	A	B	C	D	E	Boş	Hatalı (*)	 <ul style="list-style-type: none"> ■ Doğru (%33,33) ■ Yanlış (%16,67) ■ Boş (%50,00) 			
A-3 B-4	1072-1308 Yılları Arasındaki Başlıca Siyasi Gelişmeler	E				1 %16,67	2 %33,33	3 %50,00					
Soru	Kazanım	D.C.	A	B	C	D	E	Boş	Hatalı (*)	 <ul style="list-style-type: none"> ■ Doğru (%16,67) ■ Yanlış (%16,67) ■ Boş (%66,67) 			
A-4 B-3	Fetihlerden Savunmaya	B		1 %16,67	1 %16,67			4 %66,67					
Soru	Kazanım	D.C.	A	B	C	D	E	Boş	Hatalı (*)	 <ul style="list-style-type: none"> ■ Doğru (%16,67) ■ Yanlış (%50,00) ■ Boş (%33,33) 			
A-5 B-2	Kanuni Dönemi'nden itibaren Osmanlı Devleti'nin eriştiği olgunluğu siyasi sınırlar ve devlet teşkilatı açısından açıklar.	C			1 %16,67		3 %50,00	2 %33,33					
Soru	Kazanım	D.C.	A	B	C	D	E	Boş	Hatalı (*)	 <ul style="list-style-type: none"> ■ Doğru (%33,33) ■ Yanlış (%33,33) ■ Boş (%33,33) 			
A-6 B-1	Avrupa'da Değişim Çağı	C			2 %33,33		2 %33,33	2 %33,33					

KURUM SORU ANALİZİ

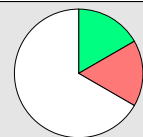
TAVŞANLI HALK EĞİTİMİ MERKEZİ KÜTAHYA / TAVŞANLI		ENDEMİK 2023-2024 TÜRKİYE GENELİ-2 AYT								KATILIM			
										Okul	İlçe	İl	Genel
										20	20	20	6955
Soru	Kazanım	D.C.	A	B	C	D	E	Boş	Hatalı (*)	 <ul style="list-style-type: none"> ■ Doğru (%0,00) ■ Yanlış (%33,33) ■ Boş (%66,67) 			
A-7 B-11	XVIII-XX. Yüzyıl Siyasi Gelişmeleri (1774-1914)	A	2			2		4					
Soru	Kazanım	D.C.	A	B	C	D	E	Boş	Hatalı (*)	 <ul style="list-style-type: none"> ■ Doğru (%16,67) ■ Yanlış (%16,67) ■ Boş (%66,67) 			
A-8 B-10	ATATÜRKÇÜLÜK VE TÜRK İNKILABI	B		1		1		4					
Soru	Kazanım	D.C.	A	B	C	D	E	Boş	Hatalı (*)	 <ul style="list-style-type: none"> ■ Doğru (%16,67) ■ Yanlış (%33,33) ■ Boş (%50,00) 			
A-9 B-9	MİLLİ MÜCADELE	D	2			1		3					
Soru	Kazanım	D.C.	A	B	C	D	E	Boş	Hatalı (*)	 <ul style="list-style-type: none"> ■ Doğru (%0,00) ■ Yanlış (%83,33) ■ Boş (%16,67) 			
A-10 B-8	MİLLİ MÜCADELE	C	4	1				1					
Soru	Kazanım	D.C.	A	B	C	D	E	Boş	Hatalı (*)	 <ul style="list-style-type: none"> ■ Doğru (%50,00) ■ Yanlış (%33,33) ■ Boş (%16,67) 			
A-11 B-7	II.Dünya Savaşı Sürecinde Türkiye ve Dünya	E		1		1	3	1					
Soru	Kazanım	D.C.	A	B	C	D	E	Boş	Hatalı (*)	 <ul style="list-style-type: none"> ■ Doğru (%83,33) ■ Yanlış (%0,00) ■ Boş (%16,67) 			
A-12 B-17	Su ekosisteminin unsurlarını ve işleyişini açıklar.	C			5			1					
Soru	Kazanım	D.C.	A	B	C	D	E	Boş	Hatalı (*)	 <ul style="list-style-type: none"> ■ Doğru (%50,00) ■ Yanlış (%16,67) ■ Boş (%33,33) 			
A-13 B-16	Türkiye'nin nüfus politikalarını gerekçeleri açısından değerlendirir.	B		3	1			2					
Soru	Kazanım	D.C.	A	B	C	D	E	Boş	Hatalı (*)	 <ul style="list-style-type: none"> ■ Doğru (%16,67) ■ Yanlış (%50,00) ■ Boş (%33,33) 			
A-14 B-15	Ülkeler ve bölgeler arasındaki ticaret ile ham madde, üretim ve pazar alanlarını ilişkilendirir.	E		2		1	1	2					
Soru	Kazanım	D.C.	A	B	C	D	E	Boş	Hatalı (*)	 <ul style="list-style-type: none"> ■ Doğru (%50,00) ■ Yanlış (%33,33) ■ Boş (%16,67) 			
A-15 B-14	Bölgesel ve küresel ölçekteki örgütleri etki alanları açısından değerlendirir.	B	1	3			1	1					
Soru	Kazanım	D.C.	A	B	C	D	E	Boş	Hatalı (*)	 <ul style="list-style-type: none"> ■ Doğru (%66,67) ■ Yanlış (%16,67) ■ Boş (%16,67) 			
A-16 B-13	Türkiye'de tarım sektörünün özelliklerini açıklar.	D				4	1	1					
Soru	Kazanım	D.C.	A	B	C	D	E	Boş	Hatalı (*)	 <ul style="list-style-type: none"> ■ Doğru (%0,00) ■ Yanlış (%66,67) ■ Boş (%33,33) 			
A-17 B-12	Madenlerin ve enerji kaynaklarının çevre üzerindeki etkilerini örneklerle açıklar.	A				1	3	2					
Soru	Kazanım	D.C.	A	B	C	D	E	Boş	Hatalı (*)	 <ul style="list-style-type: none"> ■ Doğru (%66,67) ■ Yanlış (%16,67) ■ Boş (%16,67) 			
A-18 B-22	Doğal sistemlerdeki değişimlerle ilgili geleceğe yönelik çıkarımlarda bulunur.	D				4	1	1					

KURUM SORU ANALİZİ

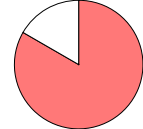
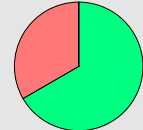
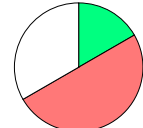
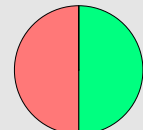
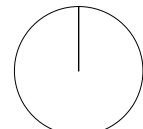
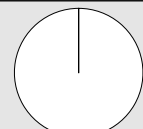
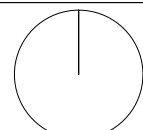
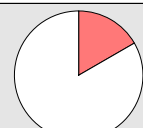
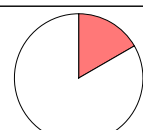
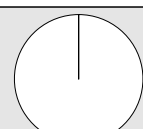
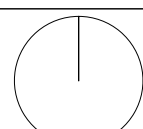
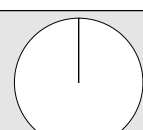
TAVŞANLI HALK EĞİTİMİ MERKEZİ KÜTAHYA / TAVŞANLI		ENDEMİK 2023-2024 TÜRKİYE GENELİ-2 AYT								KATILIM			
										Okul	İlçe	İl	Genel
										20	20	20	6955
Soru	Kazanım	D.C.	A	B	C	D	E	Boş	Hatalı (*)	 <ul style="list-style-type: none"> ■ Doğru (%0,00) ■ Yanlış (%83,33) ■ Boş (%16,67) 			
A-19 B-21	Şehirleşme, göç ve sanayileşme ilişkisini toplumsal etkileri açısından yorumlar.	E	2 %33,33		1 %16,67	2 %33,33		1 %16,67					
Soru	Kazanım	D.C.	A	B	C	D	E	Boş	Hatalı (*)	 <ul style="list-style-type: none"> ■ Doğru (%66,67) ■ Yanlış (%33,33) ■ Boş (%0,00) 			
A-20 B-20	Türkiye'deki doğal ve kültürel sembollerin mekânla ilişkisini açıklar.	C	2 %33,33		4 %66,67								
Soru	Kazanım	D.C.	A	B	C	D	E	Boş	Hatalı (*)	 <ul style="list-style-type: none"> ■ Doğru (%16,67) ■ Yanlış (%50,00) ■ Boş (%33,33) 			
A-21 B-19	Ülkeler arasında sorun oluşturan mekânsal unsurları günümüz çatışma alanlarıyla ilişkilendirir.	A	1 %16,67			1 %16,67	2 %33,33	2 %33,33					
Soru	Kazanım	D.C.	A	B	C	D	E	Boş	Hatalı (*)	 <ul style="list-style-type: none"> ■ Doğru (%50,00) ■ Yanlış (%50,00) ■ Boş (%0,00) 			
A-22 B-18	Doğal çevrenin sınırlılığını açıklar.	C	1 %16,67		3 %50,00	2 %33,33							
Soru	Kazanım	D.C.	A	B	C	D	E	Boş	Hatalı (*)	 <ul style="list-style-type: none"> ■ Doğru (%0,00) ■ Yanlış (%0,00) ■ Boş (%100,00) 			
A-23 B-28	MS 2. yüzyıl-MS 15. yüzyıl felsefesinin karakteristik özelliklerini açıklar.	D						6 %100,00					
Soru	Kazanım	D.C.	A	B	C	D	E	Boş	Hatalı (*)	 <ul style="list-style-type: none"> ■ Doğru (%0,00) ■ Yanlış (%0,00) ■ Boş (%100,00) 			
A-24 B-27	20. yüzyıl felsefesinin karakteristik özelliklerini açıklar.	B						6 %100,00					
Soru	Kazanım	D.C.	A	B	C	D	E	Boş	Hatalı (*)	 <ul style="list-style-type: none"> ■ Doğru (%0,00) ■ Yanlış (%0,00) ■ Boş (%100,00) 			
A-25 B-26	20. yüzyıl felsefesinin karakteristik özelliklerini açıklar.	E						6 %100,00					
Soru	Kazanım	D.C.	A	B	C	D	E	Boş	Hatalı (*)	 <ul style="list-style-type: none"> ■ Doğru (%0,00) ■ Yanlış (%16,67) ■ Boş (%83,33) 			
A-26 B-25	Psikolojinin Yöntem ve Teknikleri / Etik Kurallar	C		1 %16,67				5 %83,33					
Soru	Kazanım	D.C.	A	B	C	D	E	Boş	Hatalı (*)	 <ul style="list-style-type: none"> ■ Doğru (%0,00) ■ Yanlış (%16,67) ■ Boş (%83,33) 			
A-27 B-24	Duyumun Özellikleri / Uyarılma / Alışma ve Duyarılma	B	1 %16,67					5 %83,33					
Soru	Kazanım	D.C.	A	B	C	D	E	Boş	Hatalı (*)	 <ul style="list-style-type: none"> ■ Doğru (%0,00) ■ Yanlış (%0,00) ■ Boş (%100,00) 			
A-28 B-23	Güdülenme ve Güdülenmiş Davranışlar	D						6 %100,00					
Soru	Kazanım	D.C.	A	B	C	D	E	Boş	Hatalı (*)	 <ul style="list-style-type: none"> ■ Doğru (%0,00) ■ Yanlış (%0,00) ■ Boş (%100,00) 			
A-29 B-34	Atatürk'ün kadın haklarına verdiği öneme örnekler verir.	E						6 %100,00					
Soru	Kazanım	D.C.	A	B	C	D	E	Boş	Hatalı (*)	 <ul style="list-style-type: none"> ■ Doğru (%0,00) ■ Yanlış (%0,00) ■ Boş (%100,00) 			
A-30 B-33	Toplumsal tabaka ve tabakalaşmanın yapısını kavrar.	C						6 %100,00					

KURUM SORU ANALİZİ

TAVŞANLI HALK EĞİTİMİ MERKEZİ KÜTAHYA / TAVŞANLI		ENDEMİK 2023-2024 TÜRKİYE GENELİ-2 AYT								KATILIM			
										Okul	İlçe	İl	Genel
										20	20	20	6955
Soru	Kazanım	D.C.	A	B	C	D	E	Boş	Hatalı (*)	<ul style="list-style-type: none"> Doğru (%16,67) Yanlış (%0,00) Boş (%83,33) 			
A-31 B-32	Kültüre ilişkin kavramları birbirleriyle olan ilişkileri çerçevesinde değerlendirir.	B		1 %16,67				5 %83,33					
Soru	Kazanım	D.C.	A	B	C	D	E	Boş	Hatalı (*)	<ul style="list-style-type: none"> Doğru (%0,00) Yanlış (%0,00) Boş (%100,00) 			
A-32 B-31	Önermelerin geçerlilik ve eşdeğerliğini denetler.	B						6 %100,00					
Soru	Kazanım	D.C.	A	B	C	D	E	Boş	Hatalı (*)	<ul style="list-style-type: none"> Doğru (%0,00) Yanlış (%0,00) Boş (%100,00) 			
A-33 B-30	Niceleme mantığında temel kuralları uygular.	D						6 %100,00					
Soru	Kazanım	D.C.	A	B	C	D	E	Boş	Hatalı (*)	<ul style="list-style-type: none"> Doğru (%0,00) Yanlış (%0,00) Boş (%100,00) 			
A-34 B-29	Kavramları beş tümel açısından değerlendirir.	D						6 %100,00					
Soru	Kazanım	D.C.	A	B	C	D	E	Boş	Hatalı (*)	<ul style="list-style-type: none"> Doğru (%33,33) Yanlış (%0,00) Boş (%66,67) 			
A-35 B-37	Kur'an'da Bazı Kavramlar	B		2 %33,33				4 %66,67					
Soru	Kazanım	D.C.	A	B	C	D	E	Boş	Hatalı (*)	<ul style="list-style-type: none"> Doğru (%83,33) Yanlış (%0,00) Boş (%16,67) 			
A-36 B-36	İslam ve İbadet	C			5 %83,33			1 %16,67					
Soru	Kazanım	D.C.	A	B	C	D	E	Boş	Hatalı (*)	<ul style="list-style-type: none"> Doğru (%33,33) Yanlış (%33,33) Boş (%33,33) 			
A-37 B-35	Din ve İslam	D			2 %33,33	2 %33,33		2 %33,33					
Soru	Kazanım	D.C.	A	B	C	D	E	Boş	Hatalı (*)	<ul style="list-style-type: none"> Doğru (%16,67) Yanlış (%50,00) Boş (%33,33) 			
A-38 B-38	Allah İnsan İlişkisi	E	1 %16,67	1 %16,67	1 %16,67		1 %16,67	2 %33,33					
Soru	Kazanım	D.C.	A	B	C	D	E	Boş	Hatalı (*)	<ul style="list-style-type: none"> Doğru (%50,00) Yanlış (%16,67) Boş (%33,33) 			
A-39 B-40	Dünya ve Ahiret	E	1 %16,67				3 %50,00	2 %33,33					
Soru	Kazanım	D.C.	A	B	C	D	E	Boş	Hatalı (*)	<ul style="list-style-type: none"> Doğru (%33,33) Yanlış (%50,00) Boş (%16,67) 			
A-40 B-39	Gönül Coğrafyamız	C			2 %33,33		3 %50,00	1 %16,67					
Soru	Kazanım	D.C.	A	B	C	D	E	Boş	Hatalı (*)	<ul style="list-style-type: none"> Doğru (%0,00) Yanlış (%0,00) Boş (%100,00) 			
A-41 B-43	15. yüzyıl-17. yüzyıl felsefesindeki örnek düşünce ve argümanları felsefi açıdan değerlendirir.	C						6 %100,00					
Soru	Kazanım	D.C.	A	B	C	D	E	Boş	Hatalı (*)	<ul style="list-style-type: none"> Doğru (%0,00) Yanlış (%0,00) Boş (%100,00) 			
A-42 B-42	18. yüzyıl -19. yüzyıl felsefesinin karakteristik özelliklerini açıklar.	A						6 %100,00					

KURUM SORU ANALİZİ

TAVŞANLI HALK EĞİTİMİ MERKEZİ KÜTAHYA / TAVŞANLI		ENDEMİK 2023-2024 TÜRKİYE GENELİ-2 AYT							KATILIM			
									Okul	İlçe	İl	Genel
									20	20	20	6955

Soru	Kazanım	D.C.	A	B	C	D	E	Boş	Hatalı (*)	
A-43 B-41	Dinin toplumsal yaşamdaki önemini kavrar.	E						6		
										Doğru (%0,00) Yanlış (%0,00) Boş (%100,00)

Soru	Kazanım	D.C.	A	B	C	D	E	Boş	Hatalı (*)	
A-44 B-46	Ekonominin toplumsal yaşamdaki önemini değerlendirir.	B						6		
										Doğru (%0,00) Yanlış (%0,00) Boş (%100,00)

Soru	Kazanım	D.C.	A	B	C	D	E	Boş	Hatalı (*)	
A-45 B-45	Gelişimin yaşam boyu devam ettiğini kavrar.	D						6		
										Doğru (%0,00) Yanlış (%0,00) Boş (%100,00)

Soru	Kazanım	D.C.	A	B	C	D	E	Boş	Hatalı (*)	
A-46 B-44	Aklı ilkelerinin önemini değerlendirir.	B						6		
										Doğru (%0,00) Yanlış (%0,00) Boş (%100,00)

Matematik

Soru	Kazanım	D.C.	A	B	C	D	E	Boş	Hatalı (*)	
A-1 B-15	Üslü ifadeler	B		15				4		
										Doğru (%78,95) Yanlış (%0,00) Boş (%21,05)

Soru	Kazanım	D.C.	A	B	C	D	E	Boş	Hatalı (*)	
A-2 B-14	Asal Sayılar ve Aralarında Asal Sayılar	D			2	17				
										Doğru (%89,47) Yanlış (%10,53) Boş (%0,00)

Soru	Kazanım	D.C.	A	B	C	D	E	Boş	Hatalı (*)	
A-3 B-13	İkinci Dereceden İki Bilinmeyenli Denklem Sistemi	B	1	16	1			1		
										Doğru (%84,21) Yanlış (%10,53) Boş (%5,26)







Soru	Kazanım	D.C.	A	B	C	D	E	Boş	Hatalı (*)	
A-4 B-12	Faktöriyel Kavramı	D	1			12		6		
										Doğru (%63,16) Yanlış (%5,26) Boş (%31,58)

Soru	Kazanım	D.C.	A	B	C	D	E	Boş	Hatalı (*)	
A-5 B-11	Eşitsizlikler	A	13					6		
										Doğru (%68,42) Yanlış (%0,00) Boş (%31,58)

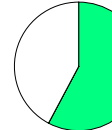
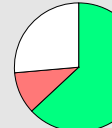
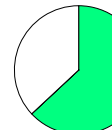
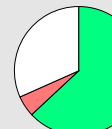
Soru	Kazanım	D.C.	A	B	C	D	E	Boş	Hatalı (*)	
A-6 B-10	Fonksiyon Grafiklerinin Yorumlanması	E		1	1		13	4		
										Doğru (%68,42) Yanlış (%10,53) Boş (%21,05)

Soru	Kazanım	D.C.	A	B	C	D	E	Boş	Hatalı (*)	
A-7 B-9	Fonksiyonlarda Bileşke İşlemi	C			14			5		
										Doğru (%73,68) Yanlış (%0,00) Boş (%26,32)

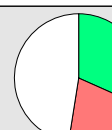
KURUM SORU ANALİZİ

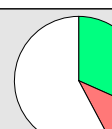
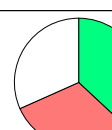
TAVŞANLI HALK EĞİTİMİ MERKEZİ KÜTAHYA / TAVŞANLI		ENDEMİK 2023-2024 TÜRKİYE GENELİ-2 AYT							KATILIM			
									Okul	İlçe	İl	Genel
									20	20	20	6955
Soru	Kazanım	D.C.	A	B	C	D	E	Boş	Hatalı (*)			
A-8 B-8	Önermeler ve Bileşik Önermeler	D			1 %5,26	17 %89,47		1 %5,26		 <ul style="list-style-type: none"> ■ Doğru (%89,47) ■ Yanlış (%5,26) ■ Boş (%5,26) 		
A-9 B-7	Kök- Katsayı İlişkisi ve Kökleri Verilen Denklemleri Bulma	E				11 %57,89		8 %42,11		 <ul style="list-style-type: none"> ■ Doğru (%57,89) ■ Yanlış (%0,00) ■ Boş (%42,11) 		
A-10 B-6	Polinom Kavramı ve Polinomlarda İşlemler	C		1 %5,26	12 %63,16	1 %5,26		5 %26,32		 <ul style="list-style-type: none"> ■ Doğru (%63,16) ■ Yanlış (%10,53) ■ Boş (%26,32) 		
A-11 B-5	Kartezyen Çarpım	D				12 %63,16		7 %36,84		 <ul style="list-style-type: none"> ■ Doğru (%63,16) ■ Yanlış (%0,00) ■ Boş (%36,84) 		
A-12 B-4	Aritmetik Dizi	A	12 %63,16	1 %5,26				6 %31,58		 <ul style="list-style-type: none"> ■ Doğru (%63,16) ■ Yanlış (%5,26) ■ Boş (%31,58) 		
A-13 B-3	Üstel ve Logaritmik Fonksiyonları Modelleme	D	1 %5,26		2 %10,53	8 %42,11		8 %42,11		 <ul style="list-style-type: none"> ■ Doğru (%42,11) ■ Yanlış (%15,79) ■ Boş (%42,11) 		
A-14 B-2	Pascal Üçgeni ve Binom Açılımı	A	9 %47,37					10 %52,63		 <ul style="list-style-type: none"> ■ Doğru (%47,37) ■ Yanlış (%0,00) ■ Boş (%52,63) 		
A-15 B-1	Logaritmik Fonksiyonlar ve Grafikleri	C	2 %10,53	1 %5,26	8 %42,11			8 %42,11		 <ul style="list-style-type: none"> ■ Doğru (%42,11) ■ Yanlış (%15,79) ■ Boş (%42,11) 		
A-16 B-30	Permütasyon	D	4 %21,05			6 %31,58		9 %47,37		 <ul style="list-style-type: none"> ■ Doğru (%31,58) ■ Yanlış (%21,05) ■ Boş (%47,37) 		
A-17 B-29	Basit Olayların Olasılıkları	D			1 %5,26	11 %57,89		7 %36,84		 <ul style="list-style-type: none"> ■ Doğru (%57,89) ■ Yanlış (%5,26) ■ Boş (%36,84) 		
A-18 B-28	0/0 Belirsizliği	D			2 %10,53	6 %31,58		11 %57,89		 <ul style="list-style-type: none"> ■ Doğru (%31,58) ■ Yanlış (%10,53) ■ Boş (%57,89) 		
A-19 B-27	Süreklilik	C	6 %31,58		7 %36,84			6 %31,58		 <ul style="list-style-type: none"> ■ Doğru (%36,84) ■ Yanlış (%31,58) ■ Boş (%31,58) 		

KURUM SORU ANALİZİ

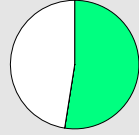
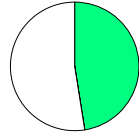
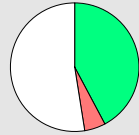
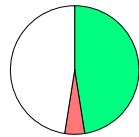
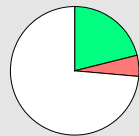
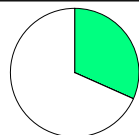
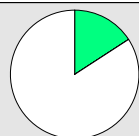
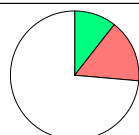
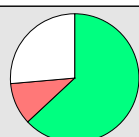
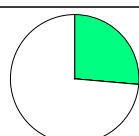
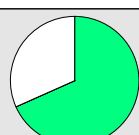
TAVŞANLI HALK EĞİTİMİ MERKEZİ KÜTAHYA / TAVŞANLI		ENDEMİK 2023-2024 TÜRKİYE GENELİ-2 AYT								KATILIM			
										Okul	İlçe	İl	Genel
										20	20	20	6955
Soru	Kazanım	D.C.	A	B	C	D	E	Boş	Hatalı (*)	 <ul style="list-style-type: none"> Doğru (%52,63) Yanlış (%0,00) Boş (%47,37) 			
A-20 B-26	Bileşke Fonksiyonun Türevi	A	10 %52,63					9 %47,37					
Soru	Kazanım	D.C.	A	B	C	D	E	Boş	Hatalı (*)	 <ul style="list-style-type: none"> Doğru (%47,37) Yanlış (%0,00) Boş (%52,63) 			
A-21 B-25	Türevin Tanımı ve Anlamı	A	9 %47,37					10 %52,63					
Soru	Kazanım	D.C.	A	B	C	D	E	Boş	Hatalı (*)	 <ul style="list-style-type: none"> Doğru (%42,11) Yanlış (%5,26) Boş (%52,63) 			
A-22 B-24	Türevin Fiziksel Anlamı ve Türevin Geometrik Yorumu	B		8 %42,11	1 %5,26			10 %52,63					
Soru	Kazanım	D.C.	A	B	C	D	E	Boş	Hatalı (*)	 <ul style="list-style-type: none"> Doğru (%47,37) Yanlış (%5,26) Boş (%47,37) 			
A-23 B-23	Artanlık-Azalanlık-Ekstremum Noktalar	D	1 %5,26			9 %47,37		9 %47,37					
Soru	Kazanım	D.C.	A	B	C	D	E	Boş	Hatalı (*)	 <ul style="list-style-type: none"> Doğru (%21,05) Yanlış (%5,26) Boş (%73,68) 			
A-24 B-22	Değişken Değiştirme Yöntemiyle İntegral Alma	B	1 %5,26	4 %21,05				14 %73,68					
Soru	Kazanım	D.C.	A	B	C	D	E	Boş	Hatalı (*)	 <ul style="list-style-type: none"> Doğru (%31,58) Yanlış (%0,00) Boş (%68,42) 			
A-25 B-21	İntegral ile Alan Hesabı	D				6 %31,58		13 %68,42					
Soru	Kazanım	D.C.	A	B	C	D	E	Boş	Hatalı (*)	 <ul style="list-style-type: none"> Doğru (%15,79) Yanlış (%0,00) Boş (%84,21) 			
A-26 B-20	Belirli İntegral	A	3 %15,79					16 %84,21					
Soru	Kazanım	D.C.	A	B	C	D	E	Boş	Hatalı (*)	 <ul style="list-style-type: none"> Doğru (%10,53) Yanlış (%15,79) Boş (%73,68) 			
A-27 B-19	Riemann Toplamı	C		2 %10,53	2 %10,53	1 %5,26		14 %73,68					
Soru	Kazanım	D.C.	A	B	C	D	E	Boş	Hatalı (*)	 <ul style="list-style-type: none"> Doğru (%63,16) Yanlış (%10,53) Boş (%26,32) 			
A-28 B-18	Trigonometrik Fonksiyonların Aralığı ve Sıralaması	B	1 %5,26	12 %63,16			1 %5,26	5 %26,32					
Soru	Kazanım	D.C.	A	B	C	D	E	Boş	Hatalı (*)	 <ul style="list-style-type: none"> Doğru (%26,32) Yanlış (%0,00) Boş (%73,68) 			
A-29 B-17	Toplam-Fark Formülleri	C			5 %26,32			14 %73,68					
Soru	Kazanım	D.C.	A	B	C	D	E	Boş	Hatalı (*)	 <ul style="list-style-type: none"> Doğru (%68,42) Yanlış (%0,00) Boş (%31,58) 			
A-30 B-16	Toplam-Fark Formülleri	A	13 %68,42					6 %31,58					
Soru	Kazanım	D.C.	A	B	C	D	E	Boş	Hatalı (*)	 <ul style="list-style-type: none"> Doğru (%0,00) Yanlış (%0,00) Boş (%100,00) 			
A-31 B-35	Üçgende Alan	D						19 %100,00					

KURUM SORU ANALİZİ

TAVŞANLI HALK EĞİTİMİ MERKEZİ KÜTAHYA / TAVŞANLI		ENDEMİK 2023-2024 TÜRKİYE GENELİ-2 AYT							KATILIM			
									Okul	İlçe	İl	Genel
									20	20	20	6955
Soru	Kazanım	D.C.	A	B	C	D	E	Boş	Hatalı (*)			
A-32 B-34	ANALİTİK GEOMETRİ	C			4 %21,05			15 %78,95			Doğru (%21,05) Yanlış (%0,00) Boş (%78,95)	
A-33 B-33	Doğrunun Analitik İncelenmesi	B		9 %47,37				10 %52,63			Doğru (%47,37) Yanlış (%0,00) Boş (%52,63)	
A-34 B-32	Noktanın Analitik İncelenmesi	D			1 %5,26	4 %21,05		14 %73,68			Doğru (%21,05) Yanlış (%5,26) Boş (%73,68)	
A-35 B-31	Dikdörtgen	B		10 %52,63		1 %5,26		8 %42,11			Doğru (%52,63) Yanlış (%5,26) Boş (%42,11)	
A-36 B-40	Çemberde Uzunluk	B		4 %21,05		3 %15,79		12 %63,16			Doğru (%21,05) Yanlış (%15,79) Boş (%63,16)	
A-37 B-39	Dönüşüm Geometrisi	E		1 %5,26		1 %5,26	3 %15,79	14 %73,68			Doğru (%15,79) Yanlış (%10,53) Boş (%73,68)	
A-38 B-38	Doğrunun Analitik İncelenmesi	C			9 %47,37			10 %52,63			Doğru (%47,37) Yanlış (%0,00) Boş (%52,63)	
A-39 B-37	Çemberin Analitik İncelenmesi	C			4 %21,05			15 %78,95			Doğru (%21,05) Yanlış (%0,00) Boş (%78,95)	
A-40 B-36	Silindir	D				6 %31,58		13 %68,42			Doğru (%31,58) Yanlış (%0,00) Boş (%68,42)	
Fen Bilimleri												
A-1 B-7	Newton'ın Hareket Yasaları	E	2 %13,33	1 %6,67	1 %6,67	4 %26,67	6 %40,00	1 %6,67			Doğru (%40,00) Yanlış (%53,33) Boş (%6,67)	
A-2 B-6	İki Boyutta Hareket	D	1 %6,67	2 %13,33	1 %6,67	8 %53,33		3 %20,00			Doğru (%53,33) Yanlış (%26,67) Boş (%20,00)	

KURUM SORU ANALİZİ

TAVŞANLI HALK EĞİTİMİ MERKEZİ KÜTAHYA / TAVŞANLI		ENDEMİK 2023-2024 TÜRKİYE GENELİ-2 AYT							KATILIM			
									Okul	İlçe	İl	Genel
									20	20	20	6955
Soru	Kazanım	D.C.	A	B	C	D	E	Boş	Hatalı (*)			
A-3 B-5	İtme ve Çizgisel Momentum	A	9 %60,00			2 %13,33	1 %6,67	3 %20,00			Doğru (%60,00) Yanlış (%20,00) Boş (%20,00)	
A-4 B-4	Tork	D		1 %6,67		8 %53,33	2 %13,33	4 %26,67			Doğru (%53,33) Yanlış (%20,00) Boş (%26,67)	
A-5 B-3	Elektriksel Potansiyel	B		5 %33,33	3 %20,00			7 %46,67			Doğru (%33,33) Yanlış (%20,00) Boş (%46,67)	
A-6 B-2	[1] Manyetizma ve Elektromanyetik İndükleme [2] Üzerinden akım geçen iletken düz bir telin çevresinde, halkanın merkezinde ve akım makarasının merkez ekseninde oluşan manyetik alan ile ilgili	D		2 %13,33		6 %40,00	4 %26,67	3 %20,00			Doğru (%40,00) Yanlış (%40,00) Boş (%20,00)	
A-7 B-1	[1] Manyetizma ve Elektromanyetik İndükleme [2] İndüksiyon akımını oluşturan sebeplere ilişkin çıkarım yapar.	A	6 %40,00				1 %6,67	8 %53,33			Doğru (%40,00) Yanlış (%6,67) Boş (%53,33)	
A-8 B-13	Alternatif Akım	E					5 %33,33	10 %66,67			Doğru (%33,33) Yanlış (%0,00) Boş (%66,67)	
A-9 B-14	Açısal Momentum	C	2 %13,33	4 %26,67	6 %40,00			3 %20,00			Doğru (%40,00) Yanlış (%40,00) Boş (%20,00)	
A-10 B-12	Basit Harmonik Hareket	C	1 %6,67		10 %66,67	1 %6,67		3 %20,00			Doğru (%66,67) Yanlış (%13,33) Boş (%20,00)	
A-11 B-11	Elektromanyetik Dalgalar	E					11 %73,33	4 %26,67			Doğru (%73,33) Yanlış (%0,00) Boş (%26,67)	
A-12 B-10	[1] Atom Kavramının Tarihsel Gelişimi [2] Atom kavramını açıklar.	D	2 %13,33			1 %6,67		12 %80,00			Doğru (%6,67) Yanlış (%13,33) Boş (%80,00)	
A-13 B-9	[1] Büyük Patlama ve Evrenin Oluşumu [2] Atom altı parçacıkların özelliklerini temel düzeyde açıklar.	E		1 %6,67			5 %33,33	9 %60,00			Doğru (%33,33) Yanlış (%6,67) Boş (%60,00)	
A-14 B-8	Radyoaktivite	B		5 %33,33		2 %13,33		8 %53,33			Doğru (%33,33) Yanlış (%13,33) Boş (%53,33)	

KURUM SORU ANALİZİ

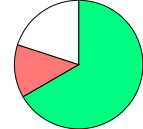
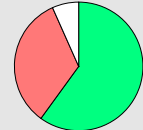
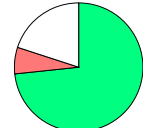
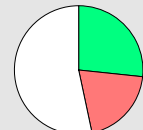
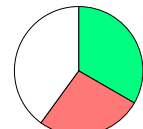
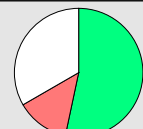
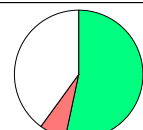
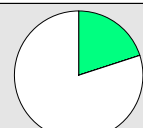
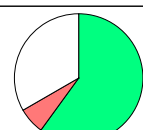
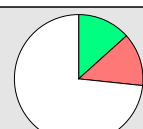
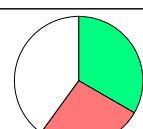
TAVŞANLI HALK EĞİTİMİ MERKEZİ KÜTAHYA / TAVŞANLI		ENDEMİK 2023-2024 TÜRKİYE GENELİ-2 AYT							KATILIM			
									Okul	İlçe	İl	Genel
									20	20	20	6955
Soru	Kazanım	D.C.	A	B	C	D	E	Boş	Hatalı (*)			
A-15 B-21	Periyodik Sistem ve Elektron Dizilimleri	B		10 %66,67	1 %6,67		1 %6,67	3 %20,00		 <ul style="list-style-type: none"> ■ Doğru (%66,67) ■ Yanlış (%13,33) ■ Boş (%20,00) 		
A-16 B-20	Periyodik Özellikler	D		1 %6,67	1 %6,67	9 %60,00	3 %20,00	1 %6,67		 <ul style="list-style-type: none"> ■ Doğru (%60,00) ■ Yanlış (%33,33) ■ Boş (%6,67) 		
A-17 B-19	Gazların Özellikleri ve Gaz Yasaları	A	11 %73,33	1 %6,67				3 %20,00		 <ul style="list-style-type: none"> ■ Doğru (%73,33) ■ Yanlış (%6,67) ■ Boş (%20,00) 		
A-18 B-18	Koligatif Özellikler	C			4 %26,67	2 %13,33	1 %6,67	8 %53,33		 <ul style="list-style-type: none"> ■ Doğru (%26,67) ■ Yanlış (%20,00) ■ Boş (%53,33) 		
A-19 B-17	Tepkimelerde Isı Değişimi	E		2 %13,33	2 %13,33		5 %33,33	6 %40,00		 <ul style="list-style-type: none"> ■ Doğru (%33,33) ■ Yanlış (%26,67) ■ Boş (%40,00) 		
A-20 B-16	Tepkime Hızını Etkileyen Faktörler	A	8 %53,33		1 %6,67		1 %6,67	5 %33,33		 <ul style="list-style-type: none"> ■ Doğru (%53,33) ■ Yanlış (%13,33) ■ Boş (%33,33) 		
A-21 B-15	Dengeyi Etkileyen Faktörler	C			8 %53,33		1 %6,67	6 %40,00		 <ul style="list-style-type: none"> ■ Doğru (%53,33) ■ Yanlış (%6,67) ■ Boş (%40,00) 		
A-22 B-27	Tuzların Çözünürlüğüne Etki Eden Faktörler	C			3 %20,00			12 %80,00		 <ul style="list-style-type: none"> ■ Doğru (%20,00) ■ Yanlış (%0,00) ■ Boş (%80,00) 		
A-23 B-26	Elektrokimyasal Piller ve Aktiflik	E			1 %6,67		9 %60,00	5 %33,33		 <ul style="list-style-type: none"> ■ Doğru (%60,00) ■ Yanlış (%6,67) ■ Boş (%33,33) 		
A-24 B-25	Elektrot Potansiyelleri	E		2 %13,33			2 %13,33	11 %73,33		 <ul style="list-style-type: none"> ■ Doğru (%13,33) ■ Yanlış (%13,33) ■ Boş (%73,33) 		
A-25 B-24	Hibritleşme-Molekül Geometrilere	C		2 %13,33	5 %33,33	2 %13,33		6 %40,00		 <ul style="list-style-type: none"> ■ Doğru (%33,33) ■ Yanlış (%26,67) ■ Boş (%40,00) 		
A-26 B-23	Fonksiyonel Grupların Sınıflandırılması	D			3 %20,00	4 %26,67		8 %53,33		 <ul style="list-style-type: none"> ■ Doğru (%26,67) ■ Yanlış (%20,00) ■ Boş (%53,33) 		

KURUM SORU ANALİZİ

TAVŞANLI HALK EĞİTİMİ MERKEZİ KÜTAHYA / TAVŞANLI		ENDEMİK 2023-2024 TÜRKİYE GENELİ-2 AYT							KATILIM			
									Okul	İlçe	İl	Genel
									20	20	20	6955
Soru	Kazanım	D.C.	A	B	C	D	E	Boş	Hatalı (*)			
A-27 B-22	Karbonil Bileşikleri (Aldehitler ve Ketonlar)	B		1 %6,67	1 %6,67	1 %6,67	2 %13,33	10 %66,67		Doğru (%6,67) Yanlış (%26,67) Boş (%66,67)		
Soru	Kazanım	D.C.	A	B	C	D	E	Boş	Hatalı (*)			
A-28 B-34	Menstrual döngüyü açıklar.	B	2 %13,33	6 %40,00			1 %6,67	6 %40,00		Doğru (%40,00) Yanlış (%20,00) Boş (%40,00)		
Soru	Kazanım	D.C.	A	B	C	D	E	Boş	Hatalı (*)			
A-29 B-33	Hipofiz bezini ve salgıladığı hormonları açıklar.	C		2 %13,33	9 %60,00		1 %6,67	3 %20,00		Doğru (%60,00) Yanlış (%20,00) Boş (%20,00)		
Soru	Kazanım	D.C.	A	B	C	D	E	Boş	Hatalı (*)			
A-30 B-32	Sindirime yardımcı organların görev ve işleyişini açıklar.	B	2 %13,33	3 %20,00		6 %40,00		4 %26,67		Doğru (%20,00) Yanlış (%53,33) Boş (%26,67)		
Soru	Kazanım	D.C.	A	B	C	D	E	Boş	Hatalı (*)			
A-31 B-31	Solunum Sistemi	C	1 %6,67	1 %6,67	7 %46,67		4 %26,67	2 %13,33		Doğru (%46,67) Yanlış (%40,00) Boş (%13,33)		
Soru	Kazanım	D.C.	A	B	C	D	E	Boş	Hatalı (*)			
A-32 B-29	İdrar oluşumunun aşamalarını ifade eder.	D		1 %6,67		8 %53,33	1 %6,67	5 %33,33		Doğru (%53,33) Yanlış (%13,33) Boş (%33,33)		
Soru	Kazanım	D.C.	A	B	C	D	E	Boş	Hatalı (*)			
A-33 B-30	Hücreyel Solunum	B	1 %6,67	6 %40,00			2 %13,33	6 %40,00		Doğru (%40,00) Yanlış (%20,00) Boş (%40,00)		
Soru	Kazanım	D.C.	A	B	C	D	E	Boş	Hatalı (*)			
A-34 B-28	GENDEN PROTEİNE	C	1 %6,67		10 %66,67			4 %26,67		Doğru (%66,67) Yanlış (%6,67) Boş (%26,67)		
Soru	Kazanım	D.C.	A	B	C	D	E	Boş	Hatalı (*)			
A-35 B-40	Canlılık ve Enerji	C			8 %53,33	3 %20,00	1 %6,67	3 %20,00		Doğru (%53,33) Yanlış (%26,67) Boş (%20,00)		
Soru	Kazanım	D.C.	A	B	C	D	E	Boş	Hatalı (*)			
A-36 B-39	Genetik Şifre ve Protein Sentezi	C			13 %86,67			2 %13,33		Doğru (%86,67) Yanlış (%0,00) Boş (%13,33)		
Soru	Kazanım	D.C.	A	B	C	D	E	Boş	Hatalı (*)			
A-37 B-38	Bitki hareketlerini gözlemleyebileceği kontrollü deney yapar.	D		1 %6,67		8 %53,33	2 %13,33	4 %26,67		Doğru (%53,33) Yanlış (%20,00) Boş (%26,67)		
Soru	Kazanım	D.C.	A	B	C	D	E	Boş	Hatalı (*)			
A-38 B-37	Bitkilerin Yapısı	A	9 %60,00					6 %40,00		Doğru (%60,00) Yanlış (%0,00) Boş (%40,00)		

KURUM SORU ANALİZİ

TAVŞANLI HALK EĞİTİMİ MERKEZİ KÜTAHYA / TAVŞANLI		ENDEMİK 2023-2024 TÜRKİYE GENELİ-2 AYT								KATILIM			
										Okul	İlçe	İl	Genel
										20	20	20	6955
Soru	Kazanım	D.C.	A	B	C	D	E	Boş	Hatalı (*)	Doğru (%80,00) Yanlış (%6,67) Boş (%13,33)			
A-39 B-36	Komünite Ekolojisi	E				1 %6,67	12 %80,00	2 %13,33					
Soru	Kazanım	D.C.	A	B	C	D	E	Boş	Hatalı (*)	Doğru (%66,67) Yanlış (%6,67) Boş (%26,67)			
A-40 B-35	Popülasyon Ekolojisi	E			1 %6,67		10 %66,67	4 %26,67					