

OKUL TYT NET LİSTESİ (TYT sıralı)

															KATILIMLAR																												
															OKUL	İLÇE	İL	GENEL																									
İL		İLÇE		OKUL						SINAV ADI						OKUL	İLÇE	İL	GENEL																								
KÜTAHYA		TAVŞANLI		TAVŞANLI HALK EĞİTİMİ MERKEZİ						ENDEMİK 2023-2024 TÜRKİYE GENELİ-2 TYT						31	31	31	13911																								
Sıra	Ö.No	İsim	Sınıf	TYT Türkçe			TYT Sosyal						TYT Matematik			TYT Fen					Toplam			TYT																			
				Türkçe			Tarih-1		Coğrafya-1		Felsefe Din		Kül. ve Ahl.		Felsefe (Seçmeli)		Matematik-1			Fizik		Kimya		Biyoloji	D Y N			Puan	Genel														
				D	Y	N	D	Y	N	D	Y	N	D	Y	N	D	Y	N	D	Y	N	D	Y	N	D	Y	N																
Genel Ortalama				24,38	10,45	21,77	2,28	1,56	1,89	2,02	2,13	1,49	2,03	1,55	1,64	3,62	0,69	3,45	0,00	0,00	0,00	11,81	3,69	10,89	2,04	0,34	1,96	2,03	1,65	1,62	2,39	1,40	2,04	1,57	1,73	1,14	54,17	25,19	47,89	280,260			
Okul Ortalaması				25,35	9,94	22,87	2,35	1,45	1,99	2,35	1,81	1,90	2,23	1,45	1,86	3,68	0,87	3,46	0,00	0,00	0,00	13,58	3,32	12,75	2,39	0,13	2,35	2,71	1,13	2,43	3,06	1,16	2,77	1,87	1,61	1,47	59,57	22,87	53,85	301,960			
1	0	K C	-M	38	2	37,50	5	0	5,00	5	0	5,00	4	0	4,00	5	0	5,00																									
2	0	SENA D		34	5	32,75	3	2	2,50	4	1	3,75	4	1	3,75	4	1	3,75																									
3	0	BİRSU KARADAYI	-M	32	7	30,25	3	1	2,75	2	2	1,50	3	2	2,50	4	0	4,00																									
4	0	DİLARA DAĞISTANLI	-M	36	4	35,00	3	1	2,75	3	2	2,50	4	1	3,75	5	0	5,00																									
5	0	EBRAR KOÇ	-MA	31	9	28,75	3	2	2,50	2	3	1,25	2	3	1,25	5	0	5,00																									
6	0	BURAK KAHRAMAN	-M	28	9	25,75	3	2	2,50	2	3	1,25	3	2	2,50	4	1	3,75																									
7	0	SENA BALI		32	8	30,00	3	1	2,75	2	3	1,25	4	1	3,75	4	1	3,75																									
8	0	SÜMEYYE	-MA	27	11	24,25	1	3	0,25	3	1	2,75	3	1	2,75	5	0	5,00																									
9	0	ELİF KAYAR	-M	36	4	35,00	4	1	3,75	3	2	2,50	3	2	2,50	4	1	3,75																									
10	0	SAVAŞ		32	8	30,00	3	0	3,00	3	2	2,50	3	2	2,50	5	0	5,00																									
11	0	EREN YÖRÜK	-MB	32	8	30,00	5	0	5,00	4	1	3,75	4	1	3,75	4	1	3,75																									
12	0	YUNUS EMRE METE	-M	28	11	25,25	4	1	3,75	3	1	2,75	3	0	3,00	4	0	4,00																									
13	0	F		26	13	22,75	0	1	-0,25	2	2	1,50	1	3	0,25	5	0	5,00																									
14	0	AK	-MA	4	5	2,75																																					
15	0	ZEHRA A		32	8	30,00	4	1	3,75	2	3	1,25	3	2	2,50	5	0	5,00																									
16	0	SUDE SEVİNÇ		22	14	18,50	3	1	2,75	2	3	1,25	1	0	1,00	4	0	4,00																									
17	0	ESAT		15	13	11,75	2	3	1,25	2	1	1,75	3	2	2,50	5	0	5,00																									
18	0	AYŞE A	-MA	30	7	28,25				2	2	1,50				3	2	2,50																									
19	0	TARIK	-M	27	9	24,75	3	2	2,50	2	3	1,25	2	0	2,00	4	0	4,00																									
20	0	Y	-MA	29	10	26,50				2	1	1,75	2	2	1,50	2	3	1,25																									
21	0	HAVVANUR SAOTAY	-M	28	12	25,00	3	2	2,50	3	2	2,50	0	4	-1,00	5	0	5,00																									
22	0	AYŞE H TETİK		28	12	25,00	4	0	4,00	2	3	1,25	2	3	1,25	3	1	2,75																									
23	0	SEVGİ SEVİNÇ	-MA	12	6	10,50	0	1	-0,25	1	1	0,75	2	2	1,50	3	2	2,50																									
24	0	ŞG		27	13	23,75	3	2	2,50	1	3	0,25	3	1	2,75	4	1	3,75																									
25	0	KA	-M	27	12	24,00	3	2	2,50	1	3	0,25	3	2	2,50	3	2	2,50																									
26	0	ZEYNEP	-M	21	13	17,75	2	3	1,25	4	1	3,75	1	1	0,75	4	1	3,75																									
27	0	F K	-MA	19	18	14,50	1	3	0,25	3	1	2,75	2	2	1,50	4	1	3,75																									
28	0	SÜMEYYE DALLI		24	15	20,25	3	2	2,50	3	2	2,50	2	2	1,50	3	2	2,50																									
29	0	A A A	-M	12	18	7,50	0	2	-0,50	1	2	0,50	2	2	1,50	2	1	1,75																									

OKUL TYT NET LİSTESİ (TYT sıralı)

KATILIMLAR																																							
İL		İLÇE		OKUL						SINAV ADI					OKUL	İLÇE	İL	GENEL																					
KÜTAHYA		TAVŞANLI		TAVŞANLI HALK EĞİTİMİ MERKEZİ						ENDEMİK 2023-2024 TÜRKİYE GENELİ-2 TYT					31	31	31	13911																					
Sıra	Ö.No	İsim	Sınıf	TYT Türkçe			TYT Sosyal						TYT Matematik			TYT Fen			Toplam		TYT																		
				Türkçe			Tarih-1		Coğrafya-1		Felsefe Din		Kül. ve Ahl.		Felsefe (Seçmeli)		Matematik-1		Geometri		Fizik		Kimya		Biyoloji		Puan Genel												
				D	Y	N	D	Y	N	D	Y	N	D	Y	N	D	Y	N	D	Y	N	D	Y	N	D	Y	N	D	Y	N	Puan	Genel							
Genel Ortalama				24,38	10,45	21,77	2,28	1,56	1,89	2,02	2,13	1,49	2,03	1,55	1,64	3,62	0,69	3,45	0,00	0,00	0,00	11,81	3,69	10,89	2,04	0,34	1,96	2,03	1,65	1,62	2,39	1,40	2,04	1,57	1,73	1,14	54,1725,19	47,89	280,260
Okul Ortalaması				25,35	9,94	22,87	2,35	1,45	1,99	2,35	1,81	1,90	2,23	1,45	1,86	3,68	0,87	3,46	0,00	0,00	0,00	13,58	3,32	12,75	2,39	0,13	2,35	2,71	1,13	2,43	3,06	1,16	2,77	1,87	1,61	1,47	59,5722,87	53,85	301,960
30	0	DERYA UYGUN	-MB	9	8	7,00	0	3	-0,75	1	0	1,00	0	1	-0,25	1	2	0,50																12	14	8,50	166,800	13007	
31	0	DZEKO	-MB	8	16	4,00	2	3	1,25	3	2	2,50				1	4	0,00				1	2	0,50										15	27	8,25	166,395	13014	

NET ORTALAMALARINA GÖRE KIYASLAMA

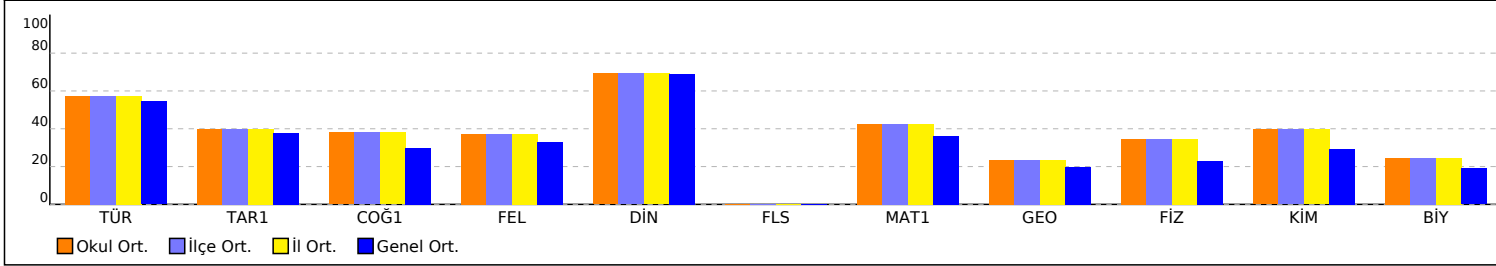

PUAN ORT. GÖRE KIYAS

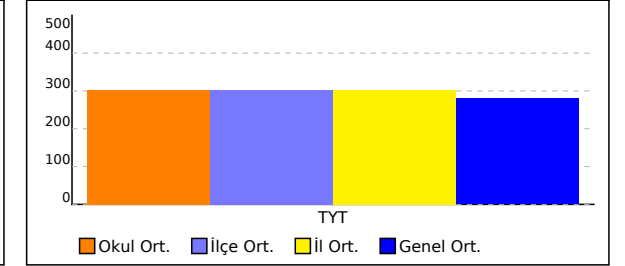

NET ORTALAMASINA GÖRE ŞUBE KARŞILAŞTIRMA

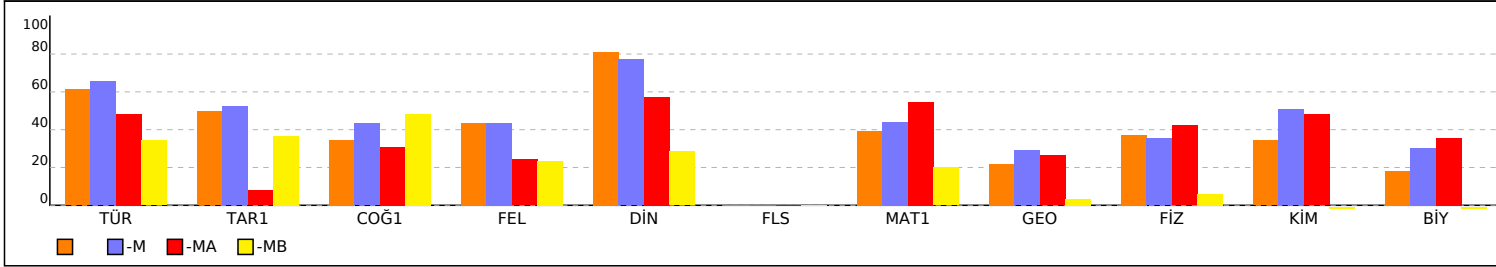

PUANA GÖRE ŞUBE KIYAS

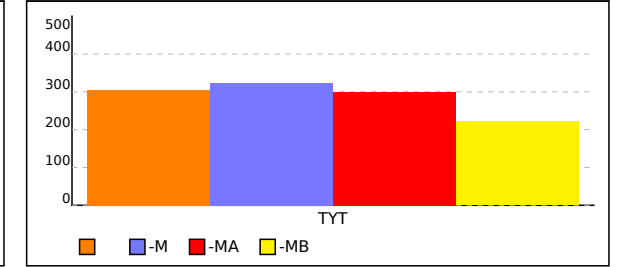

KURUM KARNESİ

İL	İLÇE	OKUL				SINAV			
KÜTAHYA	TAVŞANLI	TAVŞANLI HALK EĞİTİMİ MERKEZİ				ENDEMİK 2023-2024 TÜRKİYE GENELİ-2 TYT			

Okul (31)	TYT Türkçe	TYT Sosyal					TYT Matematik		TYT Fen			Toplam	TYT Puan
	Türkçe	Tarih-1	Coğrafya-1	Felsefe	Din Kül. ve Ahl. Bil.	Felsefe (Seçmeli)	Matematik-1	Geometri	Fizik	Kimya	Biyoloji		
	Net	Net	Net	Net	Net	Net	Net	Net	Net	Net	Net		
	22,87	1,99	1,90	1,86	3,46		12,75	2,35	2,43	2,77	1,47	53,85	301,960
	▲	▲	▲	▲	▲		▲	▲	▲	▲	▲	▲	▲
İlçe (31)	22,87 (1)	1,99 (1)	1,90 (1)	1,86 (1)	3,46 (1)		12,75 (1)	2,35 (1)	2,43 (1)	2,77 (1)	1,47 (1)	53,85 (1)	301,960
İl (31)	22,87 (1)	1,99 (1)	1,90 (1)	1,86 (1)	3,46 (1)		12,75 (1)	2,35 (1)	2,43 (1)	2,77 (1)	1,47 (1)	53,85 (1)	301,960
Genel (13911)	21,77 (62)	1,89 (53)	1,49 (24)	1,64 (41)	3,45 (60)		10,89 (47)	1,96 (45)	1,62 (32)	2,04 (31)	1,14 (40)	47,89 (48)	280,260

Yukarıdaki tabloda okul satırında yazan değerler okulunuza ait ortalamalardır. Bu satırın altındaki oklar, okul ortalamasının genel ortalamaya göre durumunu gösterir. İlçe, il ve genel satırlarında ise; ilçenize, ilinize ve genele ait ortalama gösterilir. Eğer okul ortalamanız bu değerlere göre daha iyiye yeşil yazı rengiyle, kötüye kırmızı yazı rengiyle ilgili değer gösterilir. Parantez içinde yazılan değerler katılım sayıdır.

ŞUBE ORTALAMALARI

Okul (10)	TYT Türkçe	TYT Sosyal					TYT Matematik		TYT Fen			Toplam	TYT Puan
	Türkçe	Tarih-1	Coğrafya-1	Felsefe	Din Kül. ve Ahl. Bil.	Felsefe (Seçmeli)	Matematik-1	Geometri	Fizik	Kimya	Biyoloji		
	Net	Net	Net	Net	Net	Net	Net	Net	Net	Net	Net		
-M (11)	24,48	2,48	1,72	2,17	4,05		11,75	2,17	2,60	2,40	1,08	54,90	304,860
-MA (7)	26,16	2,61	2,16	2,18	3,86		13,18	2,89	2,48	3,55	1,82	60,89	322,790
-MB (3)	19,36	0,39	1,54	1,21	2,86		16,39	2,64	2,96	3,36	2,14	52,85	299,450
	13,67	1,83	2,42	1,17	1,42		6,00	0,33	0,42	-0,17	-0,08	27,01	221,770

Yukarıdaki şube ortalamaları tablosunda şubelerinize ait ortalamalar okul ortalaması ile kıyaslanmıştır. Şube isimlerinin altında parantez içindeki değerler şube katılımıdır.

KATILIM RAPORU

Sınava Katılan	Sınava Katılan				
	Öğrenci	Sınıf	Okul	İlçe	İl
TAVŞANLI HALK EĞİTİMİ MERKEZİ okulunda	31	4			
TAVŞANLI ilçesinde	31	4	1		
KÜTAHYA ilinde	31	4	1	1	
Genelde	13911	1254	174	73	32

DERECELER

Genelde sinava 174 okul katıldı, okulunuz [TYT] puanında 46. oldu
KÜTAHYA ilinde sinava 1 okul katıldı, okulunuz [TYT] puanında 1. oldu
TAVŞANLI ilçesinde sinava 1 okul katıldı, okulunuz [TYT] puanında 1. oldu

KURUM KARNESİ

İL	İLÇE	OKUL	SINAV
KÜTAHYA	TAVŞANLI	TAVŞANLI HALK EĞİTİMİ MERKEZİ	ENDEMİK 2023-2024 TÜRKİYE GENELİ-2 TYT

NET ORTALAMALARINA GÖRE KIYASLAMA

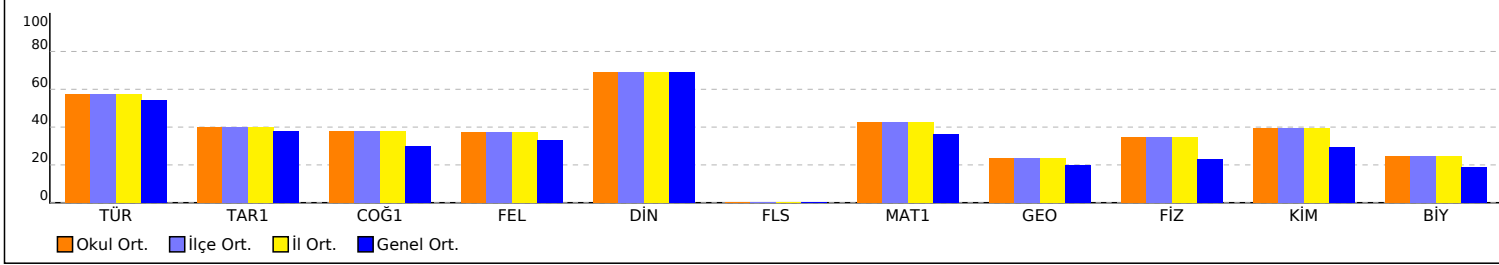

PUAN ORT. GÖRE KIYAS

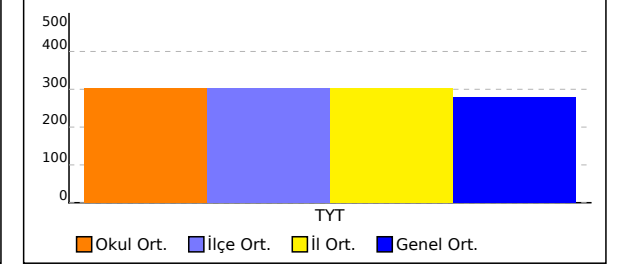

NET ORTALAMASINA GÖRE ŞUBE KARŞILAŞTIRMA

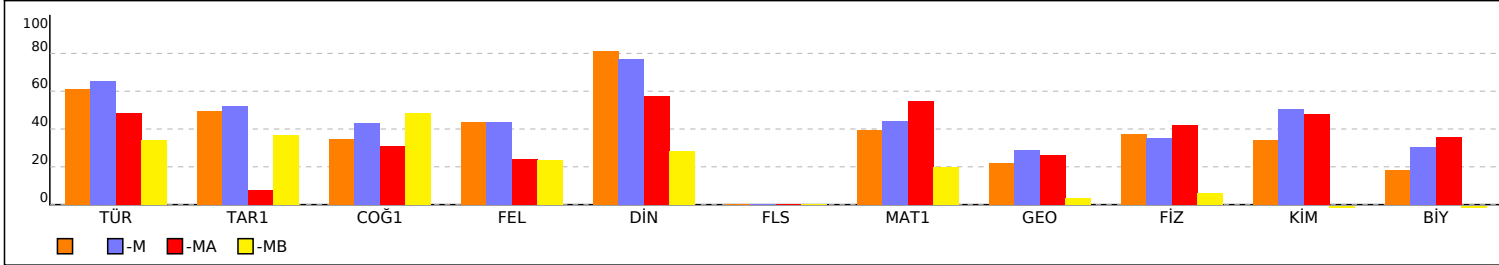

PUANA GÖRE ŞUBE KIYAS

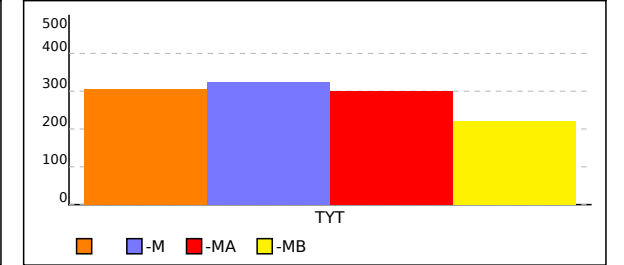

KURUM KARNESİ

İL	İLÇE	OKUL	SINAV
KÜTAHYA	TAVŞANLI	TAVŞANLI HALK EĞİTİMİ MERKEZİ	ENDEMİK 2023-2024 TÜRKİYE GENELİ-2 TYT

Bu sayfada kurumunuzdaki öğrencilere ait kazanım analizi verilmektedir. Her test başlığının yanında ilgili testle ilgili işlem yapmış öğrenci sayısı verilmektedir. Her kazanım için başarı durumu hesaplanırken bu öğrenci sayıları dikkate alınmıştır. Her kazanımın başında köşeli parantez içinde + veya - işaretleri bulunur. Başarı oranı %50 ve üstünde olan kazanımlar için + değerleri için - işareti kullanılır.

TYT Türkçe	Soru	D	Y	%	TYT Sosyal	Soru	D	Y	%	TYT Matematik	Soru	D	Y	%	TYT Fen	Soru	D	Y	%
Türkçe					Tarih-1					Matematik-1					Fizik				
[+] Metne Sözcük Yerleştirme	1	0,84	0,13	84	[-] İslamiyet öncesi dönemde Türklerin yaşadığı coğrafyalar ile hayat tarzları arasındaki ilişkiyi analiz eder.	1	0,32	0,45	32	[-] Rasyonel Sayılar	1	0,39	0,39	39	[+] Newton'ın Hareket Yasaları	1	0,55	0,19	55
[+] Sözcükler Arası Anlam İlişkileri	1	0,84	0,13	84	[-] Anadolu'da Moğol İstilasası	1	0,45	0,32	45	[+] Ondalık Sayılar	1	0,84	0,06	84	[-] Hareket	1	0,32	0,23	32
[+] Söz Öbeklerinde Anlam	2	1,03	0,84	52	[+] 1876-1913 arasında gerçekleştirilen darbelerin Osmanlı siyasi hayatı üzerindeki etkilerini değerlendirir.	1	0,58	0,26	58	[+] Üslû ifadeler	1	0,74	0	74	[-] Enerjinin Korunumu ve Enerji Dönüşümleri	1	0,42	0,16	42
[+] Cümleyi Yorumlama ve Açıklama	1	0,81	0,06	81	[+] MİLLÎ MÜCADELE	2	1,00	0,42	50	[+] Köklü ifadeler	1	0,61	0,16	61	[-] Enerji İletim Yolları ve Enerji İletim Hızı	1	0,45	0,03	45
[+] Parçadaki Cümlelerin İçerik ve Özellikleri	1	0,68	0,23	68	Coğrafya-1					[+] Bölünebilme Kuralları	1	0,81	0,10	81	[-] Elektrik Yükleri	1	0,32	0,23	32
[+] İki Cümleyi Birleştirme	1	0,71	0,19	71	[-] Harita kullanarak çeşitli coğrafi kriterlerle belirlenmiş bölgelerde bulunan ülkeleri sınıflandırır.	1	0,23	0,55	23	[-] Aralık Kavramı ve Basit Eşitsizlikler	1	0,39	0,13	39	[-] Basınç	1	0,42	0,19	42
[+] Ses Bilgisi - Karma	1	0,52	0,35	52	[+] Coğrafyanın konularını ve bölümlenmesini açıklar.	1	0,94	0	94	[+] Tek ve Çift Sayılar	1	0,65	0,03	65	[-] Merceler	1	0,23	0,10	23
[+] Fiilimsiler - Karma	1	0,65	0,19	65	[-] Türkiye'de görülen iklim tiplerinin özellikleri hakkında çıkarımlarda bulunur.	1	0,26	0,42	26	[+] Mutlak Değerli Eşitsizlikler	1	0,61	0,03	61	Kimya				
[-] Cümlelerin Öğeleri - Karma	2	0,68	0,84	34	[-] Afetlerin oluşum nedenlerini ve özelliklerini açıklar.	1	0,39	0,45	39	[-] Rutin Olmayan Problemler	2	0,74	0,10	37	[+] Kimya Uygulamalarında İş Sağlığı ve Güvenliği	1	0,81	0,13	81
[+] TAMLAMALAR	1	0,74	0,16	74	[+] Güncel verilerden yararlanarak Türkiye nüfusunun yapısal özelliklerini analiz eder.	1	0,55	0,39	55	[+] Oran ve Orantı	1	0,42	0	42	[+] Atom Modelleri	1	0,68	0,03	68
[-] Yazım Kuralları - Karma	1	0,26	0,61	26	Felsefe					[+] Sayı Basamakları	1	0,52	0,06	52	[-] Güçlü Etkileşimler / İyonik Bağ	1	0,32	0,29	32
[-] Kısaltmaların Yazılışı	1	0,45	0,48	45	[+] Düşünme ve akıl yürütmeye ilişkin kavramları açıklar.	1	0,74	0,10	74	[-] Birinci Dereceden Bir Bilinmeyenli Denklemler	1	0,42	0,10	42	[-] Sıvılar	1	0,39	0,16	39
[+] Virgöl	1	0,84	0,13	84	[-] Bilgi felsefesinin konusunu ve problemlerini açıklar.	1	0,29	0,48	29	[-] Fonksiyonlarda İşlemler	1	0,42	0,03	42	[-] Kimyasal Hesaplamalar / Sınırlayıcı Bileşen Hesaplamaları	1	0,42	0,10	42
[-] Noktalama İşaretleri - Karma	1	0,39	0,58	39	[-] Ahlak felsefesinin konusunu ve problemlerini açıklar.	1	0,32	0,13	32	[+] Küme Kavramı ve Kümelerde İşlemler	1	0,65	0,03	65	[-] Koligatif Özellikler	1	0,26	0,16	26
[+] Anlatım Teknikleri	1	0,71	0,29	71	Din Kült. ve Ahl. Bil.					[-] Periyodik Durumlar	1	0,42	0,35	42	[-] Nötralleşme Tepkimeleri	1	0,19	0,29	19
[+] Paragrafı İkiye Ayırma	1	0,71	0,29	71	[+] Hz. Muhammed ve Gençlik	1	0,77	0,13	77	[+] Asal Çarpanlara Ayırma	1	0,65	0,13	65	Biyoloji				
[+] Paragrafa Cümle Yerleştirme	1	0,90	0,10	90	[+] İslam ve İbadet	1	0,77	0,19	77	[-] Birinci Dereceden İki Bilinmeyenli Denklemler	1	0,42	0,13	42	[-] Organik bileşikler açıklar.	1	0,10	0,58	10
[-] Paragrafta Anlatım Akışını Bozan Cümle	1	0,48	0,52	48	[+] Gençlik ve Değerler	1	0,94	0,03	94	[-] Kesir Problemleri	2	0,65	0,13	32	[-] Hücre zarından madde geçişlerini açıklar.	1	0,23	0,29	23
[+] Paragrafın Yorumlanması	3	1,97	0,58	66	[+] Kur'an'a Göre Hz. Muhammed	1	0,55	0,19	55	[-] Yüzde, Kar-Zarar Problemleri	2	0,65	0,06	32	[-] Canlı Alemi ve Özellikleri	1	0,29	0,32	29
[+] Diyalogta Boş Bırakılan Yerleri Tamamlama	1	0,81	0,06	81	[+] Din ve Hayat	1	0,65	0,32	65	[-] Yaş Problemleri	1	0,45	0,32	45	[-] Mitozu açıklar.	1	0,29	0,26	29
[-] Paragrafın Karşılık Olduğu Soruyu Belirleme	1	0,45	0,45	45	Felsefe (Seçmeli)					[-] Hareket Problemleri	1	0,29	0,03	29	[+] Soyağaçlarında otozomal özelliklerin aktarımını gösterir.	1	0,52	0,03	52
[+] Paragrafta Boş Bırakılan Yerleri Tamamlama	1	0,81	0,06	81	[-] Felsefenin anlamını açıklar.	1	0	0	0	[-] Sayı Problemleri	1	0,35	0,13	35	[-] Ekosistemde madde ve enerji akışını analiz eder.	1	0,45	0,13	45
[-] Paragrafın Karşılık Olduğu Soruyu Belirleme	4	2,55	0,61	64	[-] 15. yüzyıl-17. yüzyıl felsefesindeki örnek düşünce ve argümanları felsefi açıdan değerlendirir.	1	0	0	0	[-] Grafik Problemleri	1	0,32	0,06	32					
[+] Paragrafta Ana Düşünce (Ana Fikir)	4	2,55	0,61	64	[-] 18. yüzyıl -19. yüzyıl felsefesinin karakteristik özelliklerini açıklar.	1	0	0	0	[-] Merkezî Eğilim ve Yayılım Ölçüleri	1	0,39	0	39					
[+] Paragrafta Yardımcı Düşünceler	9	5,65	2,00	63	[-] MÖ 6. yüzyıl-MS 2. yüzyıl felsefesinin karakteristik özelliklerini açıklar.	1	0	0	0	[-] Önermeler ve Bileşik Önermeler	1	0,29	0,42	29					
[+] Bir Paragrafa Bağlı Çoklu Sorular	6	4,26	0,65	71	[-] Din felsefesinin konusunu ve sorularını açıklar.	1	0	0	0	[-] Kombinasyon	1	0,29	0,16	29					
[+] Cümlede Kavramlar	1	0,84	0,03	84						[-] Basit Olayların Olasılıkları	1	0,23	0,16	23					
										Geometri									
										[-] Üçgende Açılar	1	0,23	0,03	23					
										[-] Üçgenlerin Benzerliği	1	0,29	0	29					
										[-] Dikdörtgen	1	0,23	0	23					
										[-] Yamuk	1	0,42	0,03	42					
										[-] Çemberde Uzunluk	1	0	0,06	0					
										[-] İkizkenar Üçgen	1	0,29	0	29					
										[-] Çokgenler	1	0,32	0	32					
										[-] Dairede Çevre ve Alan	1	0,23	0	23					
										[-] Doğrunun Analitik İncelenmesi	1	0,10	0	10					
										[-] Prizmalar	1	0,29	0	29					

SINAV SONUÇ BELGESİ							
KÜTAHYA / TAVŞANLI / TAVŞANLI HALK EĞİTİMİ MERKEZİ							
Öğrenci				Numara		Sınıf	
AYŞE H TETİK				0			
Puan Türü	Puan	Genel Ort.	Dereceler				
			Snf	Kurum	İlçe	İl	Genel
TYT	▼ 264,855	280,260	8	22	22	22	8163
Puanı Hesaplanan:			31	31	31	31	13540
Katılımlar:			10	31	31	31	13911

Ders	Soru	Doğru	Yanlış	Net	Başarı %	Sınıf Ort.	Kurum Ort.	Genel Ort.
Türkçe	40	28	12	25,00	63	▲ 24,48	▲ 22,87	▲ 21,77
Tarih-1	5	4	0	4,00	80	▲ 2,48	▲ 1,99	▲ 1,89
Coğrafya-1	5	2	3	1,25	25	▼ 1,72	▼ 1,90	▼ 1,49
Felsefe	5	2	3	1,25	25	▼ 2,17	▼ 1,86	▼ 1,64
Din Kül. ve Ahl. Bil.	5	3	1	2,75	55	▼ 4,05	▼ 3,46	▼ 3,45
Felsefe (Seçmeli)	5	0	0	0,00	0	◆ 0,00	◆ 0,00	◆ 0,00
TYT Sosyal	20	11	7	9,25	46	▼ 10,42	▲ 9,22	▲ 8,47
Matematik-1	30	7	4	6,00	20	▼ 11,75	▼ 12,75	▼ 10,89
Geometri	10	1	0	1,00	10	▼ 2,17	▼ 2,35	▼ 1,96
TYT Matematik	40	8	4	7,00	18	▼ 13,92	▼ 15,10	▼ 12,84
Fizik	7	0	0	0,00	0	▼ 2,60	▼ 2,43	▼ 1,62
Kimya	7	1	2	0,50	7	▼ 2,40	▼ 2,77	▼ 2,04
Biyoloji	6	0	0	0,00	0	▼ 1,08	▼ 1,47	▼ 1,14
TYT Fen	20	1	2	0,50	3	▼ 6,08	▼ 6,67	▼ 4,80
Toplam:	120	48	25	41,75	35	▼ 54,90	▼ 53,86	▼ 47,88

Soru No	1234567890123456789012345678901234567890							
TYT Türkçe	CBDBCBDaDceBeAcCeCCADEECCBBdEcBecabDECAD							
Cevap Anahtarı	B	CBDBCBDDECEBCADCACCADEECCBBEBEBAAECEDECAD						
TYT Sosyal	CDC BdAdeDEbEabCbBE							
Cevap Anahtarı	B	CDCABEACCEDEBCCABEDAEECA						
TYT Matematik	Dc CBDBe a C Dd B							
Cevap Anahtarı	B	CCDBABBCECEBDBABADCDEDECCEDDDEDEBEABCBAABC						
TYT Fen	dEa							
Cevap Anahtarı	B	CADDDEBCECECABDDADECB						

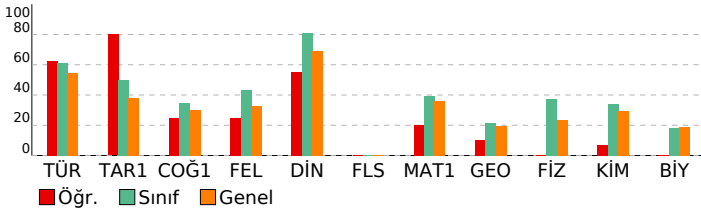

ENDEMİK 2023-2024 TÜRKİYE GENELİ-2 TYT

DERSLERE GÖRE BAŞARI ANALİZİ				
TYT Türkçe	S	D	Y	B%
Türkçe				
Metne Sözcük Yerleştirme	1	1	0	100
Sözcükler Arası Anlam İlişkileri	1	1	0	100
Söz Öbeklerinde Anlam	2	1	1	50
Cümleyi Yorumlama ve Açıklama	1	1	0	100
Parçadaki Cümlelerin İçerik ve Özellikleri	1	0	1	0
İki Cümleyi Birleştirme	1	1	0	100
Ses Bilgisi - Karma	1	0	1	0
Fililsiler - Karma	1	1	0	100
Cümlelerin Ögeleri - Karma	2	0	2	0
TAMLAMALAR	1	1	0	100
Yazım Kuralları - Karma	1	0	1	0
Kısaltmaların Yazılışı	1	1	0	100
Virgöl	1	1	0	100
Noktalama İşaretleri - Karma	1	1	0	100
Anlatım Teknikleri	1	1	0	100
Paragrafı İkiye Ayırma	1	1	0	100
Paragrafa Cümle Yerleştirme	1	1	0	100
Paragrafta Anlatım Akışı Bozan Cümle	1	1	0	100
Paragrafın Yorumlanması	3	2	1	67
Diyalogta Boş Bırakılan Yerleri Tamamlama	1	1	0	100
Paragrafta Boş Bırakılan Yerleri Tamamlama	1	1	0	100
Paragrafın Karşılık Olduğu Soruyu Belirleme	1	1	0	100
Paragrafta Ana Düşünce (Ana Fikir)	4	3	1	75
Paragrafta Yardımcı Düşünceler	9	5	4	56
Bir Paragrafa Bağlı Çoklu Sorular	6	6	0	100
Cümlede Kavramlar	1	1	0	100
TYT Sosyal				
Tarih-1				
İslamiyet öncesi dönemde Türklerin yaşadığı coğrafyalar ile hayat tarzları arasındaki ilişkiyi analiz eder.	1	1	0	100
Anadolu'da Moğol İstilas	1	1	0	100
1876-1913 arasında gerçekleştirilen darbelerin Osmanlı siyasi hayatı üzerindeki etkilerini değerlendirir.	1	1	0	100
MİLLİ MÜCADELE	2	1	0	50
Coğrafya-1				
Harita kullanarak çeşitli coğrafi kriterlerle belirlenmiş bölgelerde bulunan ülkeleri sınıflandırır.	1	0	1	0
Coğrafyanın konularını ve bölünmesini açıklar.	1	1	0	100
Türkiye'de görülen iklim tiplerinin özellikleri hakkında çıkarımlarda bulunur.	1	0	1	0
Afetlerin oluşum nedenlerini ve özelliklerini açıklar.	1	1	0	100
Güncel verilerden yararlanarak Türkiye nüfusunun yapısal özelliklerini analiz eder.	1	0	1	0
Felsefe				
Düşünme ve akıl yürütmeye ilişkin kavramları açıklar.	1	1	0	100
Bilgi felsefesinin konusunu ve problemlerini açıklar.	2	1	1	50
Bilim felsefesinin konusunu ve problemlerini açıklar.	1	0	1	0
Ahlak felsefesinin konusunu ve problemlerini açıklar.	1	0	1	0
Din Kül. ve Ahl. Bil.				
Hz. Muhammed ve Gençlik	1	1	0	100
İslam ve İbadet	1	0	1	0
Gençlik ve Değerler	1	1	0	100
Kur'an'a Göre Hz. Muhammed	1	0	0	0
Din ve Hayat	1	1	0	100
Felsefe (Seçmeli)				
Felsefenin anlamını açıklar.	1	0	0	0
15. yüzyıl-17. yüzyıl felsefesindeki örnek düşünce ve argümanları felsefi açıdan değerlendirir.	1	0	0	0
18. yüzyıl -19. yüzyıl felsefesinin karakteristik özelliklerini açıklar.	1	0	0	0
MÖ 6. yüzyıl-MS 2. yüzyıl felsefesinin karakteristik özelliklerini açıklar.	1	0	0	0
Din felsefesinin konusunu ve sorularını açıklar.	1	0	0	0
TYT Matematik				
Matematik-1				
Rasyonel Sayılar	1	0	1	0
Ondaklı Sayılar	1	1	0	100
Üslü İfadeler	1	1	0	100
Köklü İfadeler	1	1	0	100
Bölünebilme Kuralları	1	1	0	100
Aralık Kavramı ve Basit Eşitsizlikler	1	0	0	0
Tek ve Çift Sayılar	1	0	0	0
Mutlak Değerli Eşitsizlikler	1	0	0	0
Rutin Olmayan Problemler	2	0	0	0
Oran ve Orantı	1	0	0	0
Sayı Basamakları	1	0	0	0
Birinci Dereceden Bir Bilinmeyenli Denklemler	1	0	1	0
Fonksiyonlarda İşlemler	1	0	0	0
Küme Kavramı ve Kümelere İşlemler	1	1	0	100
Periyodik Durumlar	1	0	1	0
Asal Çarpanlara Ayırma	1	1	0	100
Birinci Dereceden İki Bilinmeyenli Denklemler	1	0	0	0
Kesir Problemleri	2	0	0	0
Yüzde, Kar-Zarar Problemleri	2	0	0	0
Yaş Problemleri	1	1	0	100
Hareket Problemleri	1	0	0	0
Sayı Problemleri	1	0	0	0
Grafik Problemleri	1	0	0	0
Merkezî Eğilim ve Yayılm Ölçüleri	1	0	0	0
Önemler ve Bileşik Önemler	1	0	1	0
Kombinasyon	1	0	0	0
Basit Olayların Olasılıkları	1	0	0	0
Geometri				
Üçgende Açılar	1	0	0	0
Üçgenlerin Benzerliği	1	0	0	0
Dikdörtgen	1	0	0	0
Yamuk	1	1	0	100
Çemberde Uzunluk	1	0	0	0
İkizkenar Üçgen	1	0	0	0
Çokgenler	1	0	0	0
Dairede Çevre ve Alan	1	0	0	0
Doğrunun Analitik İncelenmesi	1	0	0	0
Prizmalar	1	0	0	0
TYT Fen				
Fizik				
Newton'ın Hareket Yasaları	1	0	0	0
Hareket	1	0	0	0
Enerjinin Korunumu ve Enerji Dönüşümleri	1	0	0	0
Enerji İletim Yolları ve Enerji İletim Hızı	1	0	0	0
Elektrik Yükleri	1	0	0	0
Basınç	1	0	0	0
Mercekler	1	0	0	0

SINAV SONUÇ BELGESİ							
KÜTAHYA / TAVŞANLI / TAVŞANLI HALK EĞİTİMİ MERKEZİ							
Öğrenci			Numara	Sınıf			
ESAT			0				
Puan Türü	Puan	Genel Ort.	Dereceler				
			Snf	Kurum	İlçe	İl	Genel
TYT	▼ 279,893	280,260	7	17	17	17	7189
	Puanı Hesaplanan:		31	31	31	31	13540
Katılımlar:		10	31	31	31	13911	

Ders	Soru	Doğru	Yanlış	Net	Başarı %	Sınıf Ort.	Kurum Ort.	Genel Ort.
Türkçe	40	15	13	11,75	29	▼ 24,48	▼ 22,87	▼ 21,77
Tarih-1	5	2	3	1,25	25	▼ 2,48	▼ 1,99	▼ 1,89
Coğrafya-1	5	2	1	1,75	35	▲ 1,72	▼ 1,90	▲ 1,49
Felsefe	5	3	2	2,50	50	▲ 2,17	▲ 1,86	▲ 1,64
Din Kül. ve Ahl. Bil.	5	5	0	5,00	100	▲ 4,05	▲ 3,46	▲ 3,45
Felsefe (Seçmeli)	5	0	0	0,00	0	◆ 0,00	◆ 0,00	◆ 0,00
TYT Sosyal	20	12	6	10,50	53	▲ 10,42	▲ 9,22	▲ 8,47
Matematik-1	30	12	3	11,25	38	▼ 11,75	▼ 12,75	▲ 10,89
Geometri	10	0	0	0,00	0	▼ 2,17	▼ 2,35	▼ 1,96
TYT Matematik	40	12	3	11,25	28	▼ 13,92	▼ 15,10	▼ 12,84
Fizik	7	7	0	7,00	100	▲ 2,60	▲ 2,43	▲ 1,62
Kimya	7	4	3	3,25	46	▲ 2,40	▲ 2,77	▲ 2,04
Biyoloji	6	3	3	2,25	38	▲ 1,08	▲ 1,47	▲ 1,14
TYT Fen	20	14	6	12,50	63	▲ 6,08	▲ 6,67	▲ 4,80
Toplam:	120	53	28	46,00	38	▼ 54,90	▼ 53,86	▼ 47,88

Soru No	1234567890123456789012345678901234567890
TYT Türkçe	ACCbCdcec aebDcaeeBddCED EAA E
Cevap Anahtarı	A ACCACDACBCEDEDBCBDCADCECAABEEBBCCCEED
TYT Sosyal	eaCbb D bCEcEeBBACDE
Cevap Anahtarı	A CDCBAEDCACEDECBACDEEEAAC
TYT Matematik	dBDBC CC CDCbDD e D
Cevap Anahtarı	A ABDBCECCBBABCDCEDEDECCEDCDABBAEBDCBABC
TYT Fen	DDACBEDCEcDedceDeCE
Cevap Anahtarı	A DDACBEDCEcDDBADDBCE

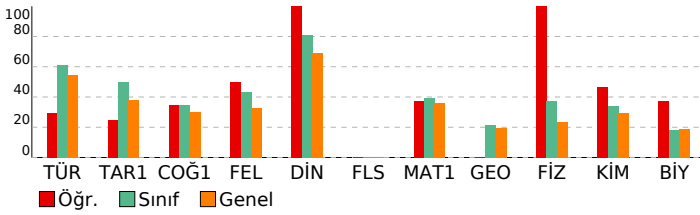

ENDEMİK 2023-2024 TÜRKİYE GENELİ-2 TYT

DERSLERE GÖRE BAŞARI ANALİZİ			
TYT Türkçe	S	D	Y B%
Türkçe	1	1	0 100
Metne Sözcük Yerleştirme	1	1	0 100
Sözcükler Arası Anlam İlişkileri	2	1	1 50
Söz Öbeklerinde Anlam	1	1	0 100
Cümleyi Yorumlama ve Açıklama	1	1	0 100
Parçadaki Cümlelerin İçerik ve Özellikleri	1	1	0 100
İki Cümleyi Birleştirme	1	0	1 0
Ses Bilgisi - Karma	1	0	1 0
Filimsiler - Karma	1	0	1 0
Cümlelerin Ögeleri - Karma	2	0	1 0
TAMLAMALAR	1	0	1 0
Yazım Kuralları - Karma	1	0	1 0
Kısaltmaların Yazılışı	1	1	0 100
Virgül	1	0	1 0
Noktalama İşaretleri - Karma	1	0	1 0
Anlatım Teknikleri	1	0	1 0
Paragrafı İkiye Ayırma	1	0	1 0
Paragrafa Cümle Yerleştirme	1	1	0 100
Paragrafta Anlatım Akışı Bozan Cümle	1	0	1 0
Paragrafın Yorumlanması	3	1	0 33
Diyaloga Boş Bırakılan Yerleri Tamamlama	1	0	1 0
Paragrafta Boş Bırakılan Yerleri Tamamlama	1	1	0 100
Paragrafın Karşılık Olduğu Soruyu Belirleme	1	1	0 100
Paragrafta Ana Düşünce (Ana Fikir)	4	2	0 50
Paragrafta Yardımcı Düşünceler	9	3	0 33
Bir Paragrafa Bağlı Çoklu Sorular	6	0	0 0
Cümlede Kavramlar	1	0	0 0
TYT Sosyal			
Tarih-1			
İslamiyet öncesi dönemde Türklerin yaşadığı coğrafyalar ile hayat tarzları arasındaki ilişkiyi analiz eder.	1	0	1 0
Anadolu'da Moğol İstilas	1	0	1 0
1876-1913 arasında gerçekleştirilen darbelerin Osmanlı siyasi hayatı üzerindeki etkilerini değerlendirir.	1	1	0 100
MİLLİ MÜCADELE	2	1	1 50
Coğrafya-1			
Harita kullanarak çeşitli coğrafi kriterlerle belirlenmiş bölgelerde bulunan ülkeleri sınıflandırır.	1	0	0 0
Coğrafyanın konularını ve bölünmesini açıklar.	1	1	0 100
Türkiye'de görülen iklim tiplerinin özellikleri hakkında çıkarımlarda bulunur.	1	0	0 0
Afetlerin oluşum nedenlerini ve özelliklerini açıklar.	1	0	1 0
Güncel verilerden yararlanarak Türkiye nüfusunun yapısal özelliklerini analiz eder.	1	1	0 100
Felsefe			
Düşünme ve akıl yürütmeye ilişkin kavramları açıklar.	1	1	0 100
Bilgi felsefesinin konusunu ve problemlerini açıklar.	2	1	1 50
Bilim felsefesinin konusunu ve problemlerini açıklar.	1	0	1 0
Ahlak felsefesinin konusunu ve problemlerini açıklar.	1	1	0 100
Din Kül. ve Ahl. Bil.			
Hz. Muhammed ve Gençlik	1	1	0 100
İslam ve İbadet	1	1	0 100
Gençlik ve Değerler	1	1	0 100
Kur'an'a Göre Hz. Muhammed	1	1	0 100
Din ve Hayat	1	1	0 100
Felsefe (Seçmeli)			
Felsefenin anlamını açıklar.	1	0	0 0
15. yüzyıl-17. yüzyıl felsefesindeki örnek düşünce ve argümanları felsefi açıdan değerlendirir.	1	0	0 0
18. yüzyıl -19. yüzyıl felsefesinin karakteristik özelliklerini açıklar.	1	0	0 0
MÖ 6. yüzyıl-MS 2. yüzyıl felsefesinin karakteristik özelliklerini açıklar.	1	0	0 0
Din felsefesinin konusunu ve sorularını açıklar.	1	0	0 0
TYT Matematik			
Matematik-1			
Rasyonel Sayılar	1	0	1 0
Ondalık Sayılar	1	1	0 100
Üslü ifadeler	1	1	0 100
Köklü ifadeler	1	1	0 100
Bölünebilme Kuralları	1	1	0 100
Aralık Kavramı ve Basit Eşitsizlikler	1	0	0 0
Tek ve Çift Sayılar	1	1	0 100
Mutlak Değerli Eşitsizlikler	1	1	0 100
Rutin Olmayan Problemler	2	1	0 50
Oran ve Orantı	1	0	0 0
Sayı Basamakları	1	0	0 0
Birinci Dereceden Bir Bilinmeyenli Denklemler	1	0	0 0
Fonksiyonlarda İşlemler	1	1	0 100
Küme Kavramı ve Kümelere İşlemler	1	1	0 100
Periyodik Durumlar	1	0	1 0
Asal Çarpanlara Ayırma	1	1	0 100
Birinci Dereceden İki Bilinmeyenli Denklemler	1	1	0 100
Kesir Problemleri	2	0	0 0
Yüzde, Kar-Zarar Problemleri	2	0	0 0
Yaş Problemleri	1	0	1 0
Hareket Problemleri	1	0	0 0
Sayı Problemleri	1	0	0 0
Grafik Problemleri	1	0	0 0
Merkezi Eğilim ve Yayılm Ölçüleri	1	0	0 0
Önemler ve Bileşik Önemler	1	1	0 100
Kombinasyon	1	0	0 0
Basit Olayların Olasılıkları	1	0	0 0
Geometri			
Üçgende Açılar	1	0	0 0
Üçgenlerin Benzerliği	1	0	0 0
Dikdörtgen	1	0	0 0
Yamuk	1	0	0 0
Çemberde Uzunluk	1	0	0 0
İkizkenar Üçgen	1	0	0 0
Çokgenler	1	0	0 0
Dairede Çevre ve Alan	1	0	0 0
Doğrunun Analitik İncelenmesi	1	0	0 0
Prizmalar	1	0	0 0
TYT Fen			
Fizik			
Newton'ın Hareket Yasaları	1	1	0 100
Hareket	1	1	0 100
Enerjinin Korunumu ve Enerji Dönüşümleri	1	1	0 100
Enerji İletim Yolları ve Enerji İletim Hızı	1	1	0 100
Elektrik Yükleri	1	1	0 100
Basınç	1	1	0 100
Mercekler	1	1	0 100

SINAV SONUÇ BELGESİ							
KÜTAHYA / TAVŞANLI / TAVŞANLI HALK EĞİTİMİ MERKEZİ							
Öğrenci				Numara		Sınıf	
F				0			
Puan Türü	Puan	Genel Ort.	Dereceler				
			Snf	Kurum	İlçe	İl	Genel
TYT	▲ 312,448	280,260	4	13	13	13	5068
Puanı Hesaplanan:			31	31	31	31	13540
Katılımlar:			10	31	31	31	13911

Ders	Soru	Doğru	Yanlış	Net	Başarı %	Sınıf Ort.	Kurum Ort.	Genel Ort.
Türkçe	40	26	13	22,75	57	▼ 24,48	▼ 22,87	▲ 21,77
Tarih-1	5	0	1	-0,25	-5	▼ 2,48	▼ 1,99	▼ 1,89
Coğrafya-1	5	2	2	1,50	30	▼ 1,72	▼ 1,90	▲ 1,49
Felsefe	5	1	3	0,25	5	▼ 2,17	▼ 1,86	▼ 1,64
Din Kül. ve Ahl. Bil.	5	5	0	5,00	100	▲ 4,05	▲ 3,46	▲ 3,45
Felsefe (Seçmeli)	5	0	0	0,00	0	◆ 0,00	◆ 0,00	◆ 0,00
TYT Sosyal	20	8	6	6,50	33	▼ 10,42	▼ 9,22	▼ 8,47
Matematik-1	30	15	2	14,50	48	▲ 11,75	▲ 12,75	▲ 10,89
Geometri	10	1	1	0,75	8	▼ 2,17	▼ 2,35	▼ 1,96
TYT Matematik	40	16	3	15,25	38	▲ 13,92	▲ 15,10	▲ 12,84
Fizik	7	6	0	6,00	86	▲ 2,60	▲ 2,43	▲ 1,62
Kimya	7	6	1	5,75	82	▲ 2,40	▲ 2,77	▲ 2,04
Biyoloji	6	2	4	1,00	17	▼ 1,08	▼ 1,47	▼ 1,14
TYT Fen	20	14	5	12,75	64	▲ 6,08	▲ 6,67	▲ 4,80
Toplam:	120	64	27	57,25	48	▲ 54,90	▲ 53,86	▲ 47,88

Soru No	123456789012345678901234567890
TYT Türkçe	CBcBdBccDc cbADCdCCADEEeCBcdEEBAaACdCAD
Cevap Anahtarı	B CBDBCDEDECBADCACCADEECBBBEEBAAECEDECAD
TYT Sosyal	cE edDbcE eCABED
Cevap Anahtarı	B CDCABEACCEDEBCCABEDAEECA
TYT Matematik	CDB CCEC DBe D ED C bDE a C
Cevap Anahtarı	B CCDBABBCCCECDBBABADCDEDECCEDDDEBEABCBABC
TYT Fen	CADD EBCECAeDedcECc
Cevap Anahtarı	B CADDDEBCEECABDDADECB

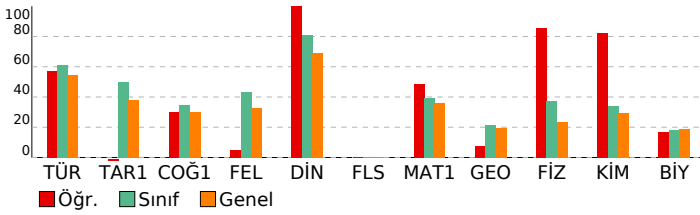

ENDEMİK 2023-2024 TÜRKİYE GENELİ-2 TYT

DERSLERE GÖRE BAŞARI ANALİZİ

TYT Türkçe	S	D	Y	B%
Türkçe	1	1	0	100
Metne Sözcük Yerleştirme	1	1	0	100
Sözcükler Arası Anlam İlişkileri	1	1	0	100
Söz Öbeklerinde Anlam	2	1	1	50
Cümleyi Yorumlama ve Açıklama	1	1	0	100
Parçadaki Cümlelerin İçerik ve Özellikleri	1	1	0	100
İki Cümleyi Birleştirme	1	1	0	100
Ses Bilgisi - Karma	1	1	0	0
Fililsiler - Karma	1	0	1	0
Cümlelerin Ögeleri - Karma	2	0	1	0
TAMLAMALAR	1	1	0	100
Yazım Kuralları - Karma	1	0	1	0
Kısaltmaların Yazılışı	1	0	1	0
Virgül	1	1	0	100
Noktalama İşaretleri - Karma	1	0	1	0
Anlatım Teknikleri	1	1	0	100
Paragrafı İkiye Ayırma	1	0	1	0
Paragrafa Cümle Yerleştirme	1	1	0	100
Paragrafta Anlatım Akışı Bozan Cümle	1	1	0	100
Paragrafın Yorumlanması	3	2	1	67
Diyalogta Boş Bırakılan Yerleri Tamamlama	1	1	0	100
Paragrafta Boş Bırakılan Yerleri Tamamlama	1	1	0	100
Paragrafın Karşılık Olduğu Soruyu Belirleme	1	0	1	0
Paragrafta Ana Düşünce (Ana Fikir)	4	3	1	75
Paragrafta Yardımcı Düşünceler	9	7	2	78
Bir Paragrafa Bağlı Çoklu Sorular	6	5	1	83
Cümlede Kavramlar	1	1	0	100

TYT Sosyal	S	D	Y	B%
Tarih-1	1	0	0	0
İslamiyet öncesi dönemde Türklerin yaşadığı coğrafyalar ile hayat tarzları arasındaki ilişkiyi analiz eder.	1	0	0	0
Anadolu'da Moğol İstilas	1	0	0	0
1876-1913 arasında gerçekleştirilen darbelerin Osmanlı siyasi hayatı üzerindeki etkilerini değerlendirir.	1	0	0	0
MİLLİ MÜCADELE	2	0	1	0
Coğrafya-1	1	1	0	100
Harita kullanarak çeşitli coğrafi kriterlerle belirlenmiş bölgelerde bulunan ülkeleri sınıflandırır.	1	1	0	100
Coğrafyanın konularını ve bölünmesini açıklar.	1	1	0	100
Türkiye'de görülen iklim tiplerinin özellikleri hakkında çıkarımlarda bulunur.	1	0	1	0
Afetlerin oluşum nedenlerini ve özelliklerini açıklar.	1	0	0	0
Güncel verilerden yararlanarak Türkiye nüfusunun yapısal özelliklerini analiz eder.	1	0	1	0
Felsefe	1	0	0	0
Düşünme ve akıl yürütmeye ilişkin kavramları açıklar.	1	1	0	100
Bilgi felsefesinin konusunu ve problemlerini açıklar.	2	0	2	0
Bilim felsefesinin konusunu ve problemlerini açıklar.	1	0	1	0
Ahlak felsefesinin konusunu ve problemlerini açıklar.	1	0	0	0
Din Kül. ve Ahl. Bil.	1	1	0	100
Hz. Muhammed ve Gençlik	1	1	0	100
İslam ve İbadet	1	1	0	100
Gençlik ve Değerler	1	1	0	100
Kur'an'a Göre Hz. Muhammed	1	1	0	100
Din ve Hayat	1	1	0	100
Felsefe (Seçmeli)	1	0	0	0
Felsefenin anlamını açıklar.	1	0	0	0
15. yüzyıl-17. yüzyıl felsefesindeki örnek düşünce ve argümanları felsefi açıdan değerlendirir.	1	0	0	0
18. yüzyıl -19. yüzyıl felsefesinin karakteristik özelliklerini açıklar.	1	0	0	0
MÖ 6. yüzyıl-MS 2. yüzyıl felsefesinin karakteristik özelliklerini açıklar.	1	0	0	0
Din felsefesinin konusunu ve sorularını açıklar.	1	0	0	0

TYT Matematik	S	D	Y	B%
Matematik-1	1	0	1	0
Rasyonel Sayılar	1	0	1	0
Öndelik Sayılar	1	1	0	100
Üslü İfadeler	1	1	0	100
Köklü İfadeler	1	0	0	0
Bölünebilme Kuralları	1	1	0	100
Aralık Kavramı ve Basit Eşitsizlikler	1	1	0	100
Tek ve Çift Sayılar	1	1	0	100
Mutlak Değerli Eşitsizlikler	1	1	0	100
Rutin Olmayan Problemler	2	0	0	0
Oran ve Orantı	1	0	0	0
Sayı Basamakları	1	0	0	0
Birinci Dereceden Bir Bilinmeyenli Denklemler	1	1	0	100
Fonksiyonlarda İşlemler	1	1	0	100
Küme Kavramı ve Kümelere İşlemler	1	1	0	100
Periyodik Durumlar	1	1	0	100
Asal Çarpanlara Ayırma	1	1	0	100
Birinci Dereceden İki Bilinmeyenli Denklemler	1	0	1	0
Kesir Problemleri	2	0	0	0
Yüzde, Kar-Zarar Problemleri	2	0	0	0
Yaş Problemleri	1	1	0	100
Hareket Problemleri	1	0	0	0
Sayı Problemleri	1	1	0	100
Grafik Problemleri	1	1	0	100
Merkezî Eğilim ve Yayılım Ölçüleri	1	0	0	0
Önemler ve Bileşik Önemler	1	1	0	100
Kombinasyon	1	0	0	0
Basit Olayların Olasılıkları	1	0	0	0
Geometri	1	0	0	0
Üçgende Açılar	1	0	0	0
Üçgenlerin Benzerliği	1	0	0	0
Dikdörtgen	1	0	0	0
Yamuk	1	0	1	0
Çemberde Uzunluk	1	0	0	0
İkizkenar Üçgen	1	0	0	0
Çokgenler	1	0	0	0
Dairede Çevre ve Alan	1	0	0	0
Doğrunun Analitik İncelenmesi	1	0	0	0
Prizmalar	1	1	0	100

TYT Fen	S	D	Y	B%
Fizik	1	0	0	0
Newton'ın Hareket Yasaları	1	1	0	100
Hareket	1	1	0	100
Enerjinin Korunumu ve Enerji Dönüşümleri	1	1	0	100
Enerji İletim Yolları ve Enerji İletim Hızı	1	1	0	100
Elektrik Yükleri	1	1	0	100
Basınç	1	1	0	100
Mercekler	1	0	0	0

SINAV SONUÇ BELGESİ							
KÜTAHYA / TAVŞANLI / TAVŞANLI HALK EĞİTİMİ MERKEZİ							
Öğrenci				Numara	Sınıf		
SAVAŞ				0			
Puan Türü	Puan	Genel Ort.	Dereceler				
			Snf	Kurum	İlçe	İl	Genel
TYT	▲ 338,515	280,260	3	10	10	10	3550
Puanı Hesaplanan:			31	31	31	31	13540
Katılımlar:			10	31	31	31	13911

Ders	Soru	Doğru	Yanlış	Net	Başarı %	Sınıf Ort.	Kurum Ort.	Genel Ort.
Türkçe	40	32	8	30,00	75	▲ 24,48	▲ 22,87	▲ 21,77
Tarih-1	5	3	0	3,00	60	▲ 2,48	▲ 1,99	▲ 1,89
Coğrafya-1	5	3	2	2,50	50	▲ 1,72	▲ 1,90	▲ 1,49
Felsefe	5	3	2	2,50	50	▲ 2,17	▲ 1,86	▲ 1,64
Din Kül. ve Ahl. Bil.	5	5	0	5,00	100	▲ 4,05	▲ 3,46	▲ 3,45
Felsefe (Seçmeli)	5	0	0	0,00	0	◆ 0,00	◆ 0,00	◆ 0,00
TYT Sosyal	20	14	4	13,00	65	▲ 10,42	▲ 9,22	▲ 8,47
Matematik-1	30	14	5	12,75	43	▲ 11,75	◆ 12,75	▲ 10,89
Geometri	10	2	0	2,00	20	▼ 2,17	▼ 2,35	▲ 1,96
TYT Matematik	40	16	5	14,75	37	▲ 13,92	▼ 15,10	▲ 12,84
Fizik	7	3	1	2,75	39	▲ 2,60	▲ 2,43	▲ 1,62
Kimya	7	3	3	2,25	32	▼ 2,40	▼ 2,77	▲ 2,04
Biyoloji	6	4	2	3,50	58	▲ 1,08	▲ 1,47	▲ 1,14
TYT Fen	20	10	6	8,50	43	▲ 6,08	▲ 6,67	▲ 4,80
Toplam:	120	72	23	66,25	55	▲ 54,90	▲ 53,86	▲ 47,88

Soru No	123456789012345678901234567890
TYT Türkçe	dBDBDBDECCBCADCeacADECCBBBEEBAeECDBCAD
Cevap Anahtarı	B CBDBCBEDECBADCACCADECCBBBEEBAEAECDECAD
TYT Sosyal	CD BbAeCDbDEBeCABED
Cevap Anahtarı	B CDCABEACCEDEBECCABEDAEECA
TYT Matematik	CCD A CCECBDb da c C E Dd B C
Cevap Anahtarı	B CCDBABBCCCECBDBABADCDECCEDDDEDBEABCBABC
TYT Fen	C Da E CbECd eDAbECc
Cevap Anahtarı	B CADDDEBCEECABDDADECB

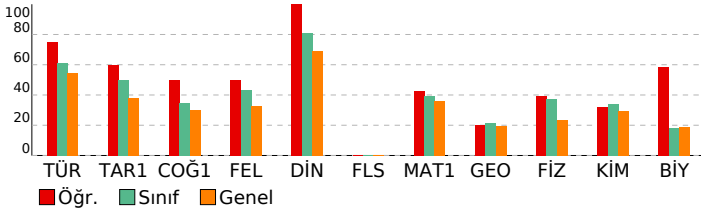

ENDEMİK 2023-2024 TÜRKİYE GENELİ-2 TYT

DERSLERE GÖRE BAŞARI ANALİZİ				
TYT Türkçe				
Türkçe	S	D	Y	B%
Metne Sözcük Yerleştirme	1	1	0	100
Sözcükler Arası Anlam İlişkileri	1	1	0	100
Söz Öbeklerinde Anlam	2	0	2	0
Cümleyi Yorumlama ve Açıklama	1	1	0	100
Parçadaki Cümlelerin İçerik ve Özellikleri	1	1	0	100
İki Cümleyi Birleştirme	1	1	0	100
Ses Bilgisi - Karma	1	1	0	100
Fililsiler - Karma	1	1	0	100
Cümlelerin Ögeleri - Karma	2	1	1	50
TAMLAMALAR	1	0	1	0
Yazım Kuralları - Karma	1	1	0	100
Kısaltmaların Yazılışı	1	1	0	100
Virgül	1	1	0	100
Noktalama İşaretleri - Karma	1	0	1	0
Anlatım Teknikleri	1	1	0	100
Paragrafı İkiye Ayırma	1	1	0	100
Paragrafa Cümle Yerleştirme	1	1	0	100
Paragrafta Anlatım Akışı Bozan Cümle	1	0	1	0
Paragrafın Yorumlanması	3	0	0	100
Diyalogta Boş Bırakılan Yerleri Tamamlama	1	1	0	100
Paragrafta Boş Bırakılan Yerleri Tamamlama	1	1	0	100
Paragrafın Karşılık Olduğu Soruyu Belirleme	1	0	1	0
Paragrafta Ana Düşünce (Ana Fikir)	4	4	0	100
Paragrafta Yardımcı Düşünceler	9	8	1	89
Bir Paragrafa Bağlı Çoklu Sorular	6	6	0	100
Cümlede Kavramlar	1	1	0	100
TYT Sosyal				
Tarih-1	S	D	Y	B%
İslamiyet öncesi dönemde Türklerin yaşadığı coğrafyalar ile hayat tarzları arasındaki ilişkiyi analiz eder.	1	0	0	0
Anadolu'da Moğol İstilas	1	1	0	100
1876-1913 arasında gerçekleştirilen darbelerin Osmanlı siyasi hayatı üzerindeki etkilerini değerlendirir.	1	1	0	100
MİLLİ MÜCADELE	2	1	0	50
Coğrafya-1	S	D	Y	B%
Harita kullanarak çeşitli coğrafi kriterlerle belirlenmiş bölgelerde bulunan ülkeleri sınıflandırır.	1	0	1	0
Coğrafyanın konularını ve bölünmesini açıklar.	1	1	0	100
Türkiye'de görülen iklim tiplerinin özellikleri hakkında çıkarımlarda bulunur.	1	1	0	100
Afetlerin oluşum nedenlerini ve özelliklerini açıklar.	1	1	0	100
Güncel verilerden yararlanarak Türkiye nüfusunun yapısal özelliklerini analiz eder.	1	0	1	0
Felsefe	S	D	Y	B%
Düşünme ve akıl yürütmeye ilişkin kavramları açıklar.	1	1	0	100
Bilgi felsefesinin konusunu ve problemlerini açıklar.	2	1	1	50
Bilim felsefesinin konusunu ve problemlerini açıklar.	1	0	1	0
Ahlak felsefesinin konusunu ve problemlerini açıklar.	1	1	0	100
Din Kül. ve Ahl. Bil.	S	D	Y	B%
Hz. Muhammed ve Gençlik	1	1	0	100
İslam ve İbadet	1	1	0	100
Gençlik ve Değerler	1	1	0	100
Kur'an'a Göre Hz. Muhammed	1	1	0	100
Din ve Hayat	1	1	0	100
Felsefe (Seçmeli)	S	D	Y	B%
Felsefenin anlamını açıklar.	1	0	0	0
15. yüzyıl-17. yüzyıl felsefesindeki örnek düşünce ve argümanları felsefi açıdan değerlendirir.	1	0	0	0
18. yüzyıl -19. yüzyıl felsefesinin karakteristik özelliklerini açıklar.	1	0	0	0
MÖ 6. yüzyıl-MS 2. yüzyıl felsefesinin karakteristik özelliklerini açıklar.	1	0	0	0
Din felsefesinin konusunu ve sorularını açıklar.	1	0	0	0
TYT Matematik				
Matematik-1	S	D	Y	B%
Rasyonel Sayılar	1	0	1	0
Ondaklı Sayılar	1	1	0	100
Üslü İfadeler	1	1	0	100
Köklü İfadeler	1	1	0	100
Bölünebilme Kuralları	1	1	0	100
Aralık Kavramı ve Basit Eşitsizlikler	1	1	0	100
Tek ve Çift Sayılar	1	1	0	100
Mutlak Değerli Eşitsizlikler	1	1	0	100
Rutin Olmayan Problemler	2	1	0	50
Oran ve Orantı	1	0	0	0
Sayı Basamakları	1	1	0	100
Birinci Dereceden Bir Bilinmeyenli Denklemler	1	0	0	0
Fonksiyonlarda İşlemler	1	1	0	100
Küme Kavramı ve Kümelere İşlemler	1	1	0	100
Periyodik Durumlar	1	0	1	0
Asal Çarpanlara Ayırma	1	1	0	100
Birinci Dereceden İki Bilinmeyenli Denklemler	1	0	0	0
Kesir Problemleri	2	1	0	50
Yüzde, Kar-Zarar Problemleri	2	0	0	0
Yaş Problemleri	1	1	0	100
Hareket Problemleri	1	0	0	0
Sayı Problemleri	1	0	1	0
Grafik Problemleri	1	0	0	0
Merkezi Eğilim ve Yayılm Ölçüleri	1	0	0	0
Önemler ve Bileşik Önemler	1	0	1	0
Kombinasyon	1	0	1	0
Basit Olayların Olasılıkları	1	0	0	0
Geometri	S	D	Y	B%
Üçgende Açılar	1	0	0	0
Üçgenlerin Benzerliği	1	0	0	0
Dikdörtgen	1	0	0	0
Yamuk	1	1	0	100
Çemberde Uzunluk	1	0	0	0
İkizkenar Üçgen	1	1	0	100
Çokgenler	1	0	0	0
Dairede Çevre ve Alan	1	0	0	0
Doğrunun Analitik İncelenmesi	1	0	0	0
Prizmalar	1	0	0	0
TYT Fen				
Fizik	S	D	Y	B%
Newton'ın Hareket Yasaları	1	0	1	0
Hareket	1	1	0	100
Enerjinin Korunumu ve Enerji Dönüşümleri	1	0	0	0
Enerji İletim Yolları ve Enerji İletim Hızı	1	1	0	100
Elektrik Yükleri	1	0	0	0
Basınç	1	1	0	100
Mercekler	1	0	0	0

SINAV SONUÇ BELGESİ							
KÜTAHYA / TAVŞANLI / TAVŞANLI HALK EĞİTİMİ MERKEZİ							
Öğrenci				Numara		Sınıf	
SENA BALI				0			
Puan Türü	Puan	Genel Ort.	Dereceler				
			Snf	Kurum	İlçe	İl	Genel
TYT	▲ 373,910	280,260	2	7	7	7	1792
Puanı Hesaplanan:			31	31	31	31	13540
Katılımlar:			10	31	31	31	13911

Ders	Soru	Doğru	Yanlış	Net	Başarı %	Sınıf Ort.	Kurum Ort.	Genel Ort.
Türkçe	40	32	8	30,00	75	▲ 24,48	▲ 22,87	▲ 21,77
Tarih-1	5	3	1	2,75	55	▲ 2,48	▲ 1,99	▲ 1,89
Coğrafya-1	5	2	3	1,25	25	▼ 1,72	▼ 1,90	▼ 1,49
Felsefe	5	4	1	3,75	75	▲ 2,17	▲ 1,86	▲ 1,64
Din Kül. ve Ahl. Bil.	5	4	1	3,75	75	▼ 4,05	▲ 3,46	▲ 3,45
Felsefe (Seçmeli)	5	0	0	0,00	0	◆ 0,00	◆ 0,00	◆ 0,00
TYT Sosyal	20	13	6	11,50	58	▲ 10,42	▲ 9,22	▲ 8,47
Matematik-1	30	23	3	22,25	74	▲ 11,75	▲ 12,75	▲ 10,89
Geometri	10	8	0	8,00	80	▲ 2,17	▲ 2,35	▲ 1,96
TYT Matematik	40	31	3	30,25	76	▲ 13,92	▲ 15,10	▲ 12,84
Fizik	7	3	4	2,00	29	▼ 2,60	▼ 2,43	▲ 1,62
Kimya	7	5	2	4,50	64	▲ 2,40	▲ 2,77	▲ 2,04
Biyoloji	6	1	5	-0,25	-4	▼ 1,08	▼ 1,47	▼ 1,14
TYT Fen	20	9	11	6,25	31	▲ 6,08	▼ 6,67	▲ 4,80
Toplam:	120	85	28	78,00	65	▲ 54,90	▲ 53,86	▲ 47,88

Soru No	1234567890123456789012345678901234567890
TYT Türkçe	CBdAdBDaDcBCADCAcCAcCADEcCBBBEEBAcEecbCAD
Cevap Anahtarı	B CBDBCDEDECBADCAcCAcCADEcCBBBEEBAEAECDECAD
TYT Sosyal	CdA BdcCDEeEBCCeBED
Cevap Anahtarı	B CDCABEACcDEDEBCCABEDAEECA
TYT Matematik	CCDBAB CCaCeDBABaEcd D CCE DDE BEA CBABC
Cevap Anahtarı	B CCDBABBCCCECBDBABADCDEDECCEDDDEDBEABCBABC
TYT Fen	CADEbbCcdEcDbDaecbCc
Cevap Anahtarı	B CADDDEBCEECABDDADECb

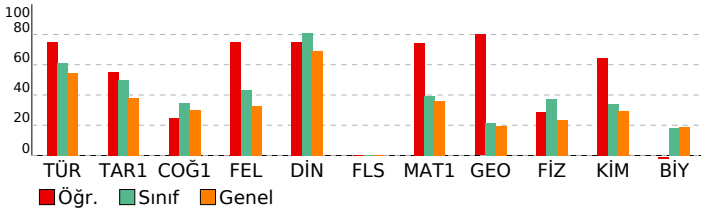

ENDEMİK 2023-2024 TÜRKİYE GENELİ-2 TYT

DERSLERE GÖRE BAŞARI ANALİZİ			
TYT Türkçe	S	D	Y B%
Türkçe	1	1	0 100
Metne Sözcük Yerleştirme	1	1	0 100
Sözcükler Arası Anlam İlişkileri	2	2	0 100
Söz Öbeklerinde Anlam	1	1	0 100
Cümleyi Yorumlama ve Açıklama	1	1	0 100
Parçadaki Cümlelerin İçerik ve Özellikleri	1	1	0 100
İki Cümleyi Birleştirme	1	1	0 100
Ses Bilgisi - Karma	1	1	0 100
Fililsiler - Karma	2	1	1 50
Cümlelerin Ögeleri - Karma	1	1	0 100
TAMLAMALAR	1	1	0 100
Yazım Kuralları - Karma	1	1	0 100
Kısaltmaların Yazılışı	1	1	0 100
Virgül	1	1	0 100
Noktalama İşaretleri - Karma	1	0	1 0
Anlatım Teknikleri	1	0	1 0
Paragrafı İkiye Ayırma	1	1	0 100
Paragrafa Cümle Yerleştirme	1	1	0 100
Paragrafta Anlatım Akışı Bozan Cümle	1	1	0 100
Paragrafın Yorumlanması	3	2	1 67
Diyalogta Boş Bırakılan Yerleri Tamamlama	1	1	0 100
Paragrafta Boş Bırakılan Yerleri Tamamlama	1	1	0 100
Paragrafın Karşılık Olduğu Soruyu Belirleme	1	0	1 0
Paragrafta Ana Düşünce (Ana Fikir)	4	3	1 75
Paragrafta Yardımcı Düşünceler	9	8	1 89
Bir Paragrafa Bağlı Çoklu Sorular	6	6	0 100
Cümlede Kavramlar	1	1	0 100
TYT Sosyal	S	D	Y B%
Tarih-1	1	0	1 0
İslamiyet öncesi dönemde Türklerin yaşadığı coğrafyalar ile hayat tarzları arasındaki ilişkiyi analiz eder.	1	1	0 100
Anadolu'da Moğol İstilas	1	1	0 100
1876-1913 arasında gerçekleştirilen darbelerin Osmanlı siyasi hayatı üzerindeki etkilerini değerlendirir.	1	1	0 100
MİLLİ MÜCADELE	2	1	0 50
Coğrafya-1	S	D	Y B%
Harita kullanarak çeşitli coğrafi kriterlerle belirlenmiş bölgelerde bulunan ülkeleri sınıflandırır.	1	0	1 0
Coğrafyanın konularını ve bölünmesini açıklar.	1	1	0 100
Türkiye'de görülen iklim tiplerinin özellikleri hakkında çıkarımlarda bulunur.	1	1	0 100
Afetlerin oluşum nedenlerini ve özelliklerini açıklar.	1	0	1 0
Güncel verilerden yararlanarak Türkiye nüfusunun yapısal özelliklerini analiz eder.	1	0	1 0
Felsefe	S	D	Y B%
Düşünme ve akıl yürütmeye ilişkin kavramları açıklar.	1	1	0 100
Bilgi felsefesinin konusunu ve problemlerini açıklar.	2	1	1 50
Bilim felsefesinin konusunu ve problemlerini açıklar.	1	1	0 100
Ahlak felsefesinin konusunu ve problemlerini açıklar.	1	1	0 100
Din Kül. ve Ahl. Bil.	S	D	Y B%
Hz. Muhammed ve Gençlik	1	1	0 100
İslam ve İbadet	1	0	1 0
Gençlik ve Değerler	1	1	0 100
Kur'an'a Göre Hz. Muhammed	1	1	0 100
Din ve Hayat	1	1	0 100
Felsefe (Seçmeli)	S	D	Y B%
Felsefenin anlamını açıklar.	1	0	0 0
15. yüzyıl-17. yüzyıl felsefesindeki örnek düşünce ve argümanları felsefi açıdan değerlendirir.	1	0	0 0
18. yüzyıl -19. yüzyıl felsefesinin karakteristik özelliklerini açıklar.	1	0	0 0
MÖ 6. yüzyıl-MS 2. yüzyıl felsefesinin karakteristik özelliklerini açıklar.	1	0	0 0
Din felsefesinin konusunu ve sorularını açıklar.	1	0	0 0
TYT Matematik	S	D	Y B%
Matematik-1	1	1	0 100
Rasyonel Sayılar	1	1	0 100
Ondalık Sayılar	1	1	0 100
Üslü ifadeler	1	1	0 100
Köklü ifadeler	1	0	1 0
Bölünebilme Kuralları	1	1	0 100
Aralık Kavramı ve Basit Eşitsizlikler	1	0	1 0
Tek ve Çift Sayılar	1	1	0 100
Mutlak Değerli Eşitsizlikler	1	1	0 100
Rutin Olmayan Problemler	2	1	0 50
Oran ve Orantı	1	1	0 100
Sayı Basamakları	1	1	0 100
Birinci Dereceden Bir Bilinmeyenli Denklemler	1	1	0 100
Fonksiyonlarda İşlemler	1	1	0 100
Küme Kavramı ve Kümelere İşlemler	1	1	0 100
Periyodik Durumlar	1	1	0 100
Asal Çarpanlara Ayırma	1	1	0 100
Birinci Dereceden İki Bilinmeyenli Denklemler	1	1	0 100
Kesir Problemleri	2	1	0 50
Yüzde, Kar-Zarar Problemleri	2	2	0 100
Yaş Problemleri	1	1	0 100
Hareket Problemleri	1	0	0 0
Sayı Problemleri	1	1	0 100
Grafik Problemleri	1	0	0 0
Merkezi Eğilim ve Yayılm Ölçüleri	1	1	0 100
Önemler ve Bileşik Önemler	1	0	1 0
Kombinasyon	1	1	0 100
Basit Olayların Olasılıkları	1	1	0 100
Geometri	S	D	Y B%
Üçgende Açılar	1	0	0 0
Üçgenlerin Benzerliği	1	1	0 100
Dikdörtgen	1	1	0 100
Yamuk	1	1	0 100
Çemberde Uzunluk	1	0	0 0
İkizkenar Üçgen	1	1	0 100
Çokgenler	1	1	0 100
Dairede Çevre ve Alan	1	1	0 100
Doğrunun Analitik İncelenmesi	1	1	0 100
Prizmalar	1	1	0 100
TYT Fen	S	D	Y B%
Fizik	1	0	1 0
Newton'ın Hareket Yasaları	1	0	1 0
Hareket	1	1	0 100
Enerjinin Korunumu ve Enerji Dönüşümleri	1	1	0 100
Enerji İletim Yolları ve Enerji İletim Hızı	1	1	0 100
Elektrik Yükleri	1	0	1 0
Basınç	1	0	1 0
Mercekler	1	0	1 0

SINAV SONUÇ BELGESİ							
KÜTAHYA / TAVŞANLI / TAVŞANLI HALK EĞİTİMİ MERKEZİ							
Öğrenci				Numara		Sınıf	
SENA D				0			
Puan Türü	Puan	Genel Ort.	Dereceler				
			Snf	Kurum	İlçe	İl	Genel
TYT	▲ 428,313	280,260	1	2	2	2	211
Puanı Hesaplanan:			31	31	31	31	13540
Katılımlar:			10	31	31	31	13911

Ders	Soru	Doğru	Yanlış	Net	Başarı %	Sınıf Ort.	Kurum Ort.	Genel Ort.
Türkçe	40	34	5	32,75	82	▲ 24,48	▲ 22,87	▲ 21,77
Tarih-1	5	3	2	2,50	50	▲ 2,48	▲ 1,99	▲ 1,89
Coğrafya-1	5	4	1	3,75	75	▲ 1,72	▲ 1,90	▲ 1,49
Felsefe	5	4	1	3,75	75	▲ 2,17	▲ 1,86	▲ 1,64
Din Kül. ve Ahl. Bil.	5	4	1	3,75	75	▼ 4,05	▲ 3,46	▲ 3,45
Felsefe (Seçmeli)	5	0	0	0,00	0	◆ 0,00	◆ 0,00	◆ 0,00
TYT Sosyal	20	15	5	13,75	69	▲ 10,42	▲ 9,22	▲ 8,47
Matematik-1	30	26	3	25,25	84	▲ 11,75	▲ 12,75	▲ 10,89
Geometri	10	8	0	8,00	80	▲ 2,17	▲ 2,35	▲ 1,96
TYT Matematik	40	34	3	33,25	83	▲ 13,92	▲ 15,10	▲ 12,84
Fizik	7	6	1	5,75	82	▲ 2,60	▲ 2,43	▲ 1,62
Kimya	7	6	1	5,75	82	▲ 2,40	▲ 2,77	▲ 2,04
Biyoloji	6	5	1	4,75	79	▲ 1,08	▲ 1,47	▲ 1,14
TYT Fen	20	17	3	16,25	81	▲ 6,08	▲ 6,67	▲ 4,80
Toplam:	120	100	16	96,00	80	▲ 54,90	▲ 53,86	▲ 47,88

Soru No	1234567890123456789012345678901234567890
TYT Türkçe	ACCcCDACBCbD DbDBDBdDACEDECEAAABEEaBBCCEED
Cevap Anahtarı	A ACCACDACEDEDEBCBDBCDACEDCEAAABEEBBCCEED
TYT Sosyal	CDbBbEDdACEbECBdACDE
Cevap Anahtarı	A CDCBAEDCACEDECBACDEEEAAC
TYT Matematik	ABDBCECC BABCDEDDECCEDaDcEAcBAEB CBA C
Cevap Anahtarı	A ABDBCECCBBABCDEDDECCEDDCDABBAEBDCBABC
TYT Fen	DDACBcDCEbCDBAcADBCE
Cevap Anahtarı	A DDACBEDCEECDBADADBCE

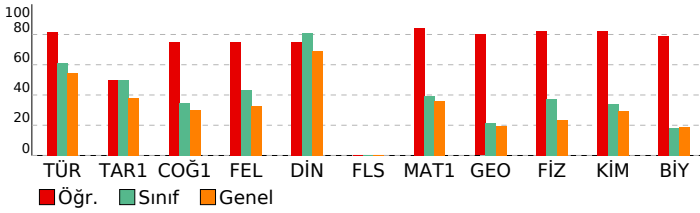

ENDEMİK 2023-2024 TÜRKİYE GENELİ-2 TYT

DERSLERE GÖRE BAŞARI ANALİZİ				
TYT Türkçe	S	D	Y	B%
Türkçe				
Metne Sözcük Yerleştirme	1	1	0	100
Sözcükler Arası Anlam İlişkileri	1	1	0	100
Söz Öbeklerinde Anlam	2	1	1	50
Cümleyi Yorumlama ve Açıklama	1	1	0	100
Parçadaki Cümlelerin İçerik ve Özellikleri	1	1	0	100
İki Cümleyi Birleştirme	1	1	0	100
Ses Bilgisi - Karma	1	1	0	100
Fililliler - Karma	1	1	0	100
Cümlelerin Ögeleri - Karma	2	1	1	50
TAMLAMALAR	1	1	0	100
Yazım Kuralları - Karma	1	0	0	0
Kısaltmaların Yazılışı	1	1	0	100
Virgül	1	1	0	100
Noktalama İşaretleri - Karma	1	0	1	0
Anlatım Teknikleri	1	1	0	100
Paragrafı İkiye Ayırma	1	1	0	100
Paragrafa Cümle Yerleştirme	1	1	0	100
Paragrafta Anlatım Akışı Bozan Cümle	1	0	1	0
Paragrafın Yorumlanması	3	0	0	100
Diyalogta Boş Bırakılan Yerleri Tamamlama	1	1	0	100
Paragrafta Boş Bırakılan Yerleri Tamamlama	1	1	0	100
Paragrafın Karşılık Olduğu Soruyu Belirleme	1	1	0	100
Paragrafta Ana Düşünce (Ana Fikir)	4	4	0	100
Paragrafta Yardımcı Düşünceler	9	8	1	89
Bir Paragrafa Bağlı Çoklu Sorular	6	6	0	100
Cümlede Kavramlar	1	1	0	100
TYT Sosyal				
Tarih-1				
İslamiyet öncesi dönemde Türklerin yaşadığı coğrafyalar ile hayat tarzları arasındaki ilişkiyi analiz eder.	1	1	0	100
Anadolu'da Moğol İstilas	1	1	0	100
1876-1913 arasında gerçekleştirilen darbelerin Osmanlı siyasi hayatı üzerindeki etkilerini değerlendirir.	1	0	1	0
MİLLİ MÜCADELE	2	1	1	50
Coğrafya-1				
Harita kullanarak çeşitli coğrafi kriterlerle belirlenmiş bölgelerde bulunan ülkeleri sınıflandırır.	1	1	0	100
Coğrafyanın konularını ve bölünmesini açıklar.	1	1	0	100
Türkiye'de görülen iklim tiplerinin özellikleri hakkında çıkarımlarda bulunur.	1	0	1	0
Afetlerin oluşum nedenlerini ve özelliklerini açıklar.	1	1	0	100
Güncel verilerden yararlanarak Türkiye nüfusunun yapısal özelliklerini analiz eder.	1	1	0	100
Felsefe				
Düşünme ve akıl yürütmeye ilişkin kavramları açıklar.	1	1	0	100
Bilgi felsefesinin konusunu ve problemlerini açıklar.	2	1	1	50
Bilim felsefesinin konusunu ve problemlerini açıklar.	1	1	0	100
Ahlak felsefesinin konusunu ve problemlerini açıklar.	1	1	0	100
Din Kül. ve Ahl. Bil.				
Hz. Muhammed ve Gençlik	1	0	1	0
İslam ve İbadet	1	1	0	100
Gençlik ve Değerler	1	1	0	100
Kur'an'a Göre Hz. Muhammed	1	1	0	100
Din ve Hayat	1	1	0	100
Felsefe (Seçmeli)				
Felsefenin anlamını açıklar.	1	0	0	0
15. yüzyıl-17. yüzyıl felsefesindeki örnek düşünce ve argümanları felsefi açıdan değerlendirir.	1	0	0	0
18. yüzyıl -19. yüzyıl felsefesinin karakteristik özelliklerini açıklar.	1	0	0	0
MÖ 6. yüzyıl-MS 2. yüzyıl felsefesinin karakteristik özelliklerini açıklar.	1	0	0	0
Din felsefesinin konusunu ve sorularını açıklar.	1	0	0	0
TYT Matematik				
Matematik-1				
Rasyonel Sayılar	1	1	0	100
Ondalık Sayılar	1	1	0	100
Üslü ifadeler	1	1	0	100
Köklü ifadeler	1	1	0	100
Bölünebilme Kuralları	1	1	0	100
Aralık Kavramı ve Basit Eşitsizlikler	1	1	0	100
Tek ve Çift Sayılar	1	1	0	100
Mutlak Değerli Eşitsizlikler	1	1	0	100
Rutin Olmayan Problemler	2	1	0	50
Oran ve Orantı	1	1	0	100
Sayı Basamakları	1	1	0	100
Birinci Dereceden Bir Bilinmeyenli Denklemler	1	1	0	100
Fonksiyonlarda İşlemler	1	1	0	100
Küme Kavramı ve Kümelere İşlemler	1	1	0	100
Periyodik Durumlar	1	1	0	100
Asal Çarpanlara Ayırma	1	1	0	100
Birinci Dereceden İki Bilinmeyenli Denklemler	1	1	0	100
Kesir Problemleri	2	2	0	100
Yüzde, Kar-Zarar Problemleri	2	2	0	100
Yaş Problemleri	1	1	0	100
Hareket Problemleri	1	1	0	100
Sayı Problemleri	1	1	0	100
Grafik Problemleri	1	0	1	0
Merkezî Eğilim ve Yayılm Ölçüleri	1	1	0	100
Önemler ve Bileşik Önemler	1	0	1	0
Kombinasyon	1	1	0	100
Basit Olayların Olasılıkları	1	0	1	0
Geometri				
Üçgende Açılar	1	1	0	100
Üçgenlerin Benzerliği	1	1	0	100
Dikdörtgen	1	1	0	100
Yamuk	1	1	0	100
Çemberde Uzunluk	1	0	0	0
İkizkenar Üçgen	1	1	0	100
Çokgenler	1	1	0	100
Dairede Çevre ve Alan	1	1	0	100
Doğrunun Analitik İncelenmesi	1	0	0	0
Prizmalar	1	1	0	100
TYT Fen				
Fizik				
Newton'ın Hareket Yasaları	1	1	0	100
Hareket	1	1	0	100
Enerjinin Korunumu ve Enerji Dönüşümleri	1	1	0	100
Enerji İletim Yolları ve Enerji İletim Hızı	1	1	0	100
Elektrik Yükleri	1	1	0	100
Basınc	1	0	1	0
Mercekler	1	1	0	100

SINAV SONUÇ BELGESİ							
KÜTAHYA / TAVŞANLI / TAVŞANLI HALK EĞİTİMİ MERKEZİ							
Öğrenci				Numara		Sınıf	
ŞG				0			
Puan Türü	Puan	Genel Ort.	Dereceler				
			Snf	Kurum	İlçe	İl	Genel
TYT	▼ 251,508	280,260	9	24	24	24	9015
Puanı Hesaplanan:			31	31	31	31	13540
Katılımlar:			10	31	31	31	13911

Ders	Soru	Doğru	Yanlış	Net	Başarı %	Sınıf Ort.	Kurum Ort.	Genel Ort.
Türkçe	40	27	13	23,75	59	▼ 24,48	▲ 22,87	▲ 21,77
Tarih-1	5	3	2	2,50	50	▲ 2,48	▲ 1,99	▲ 1,89
Coğrafya-1	5	1	3	0,25	5	▼ 1,72	▼ 1,90	▼ 1,49
Felsefe	5	3	1	2,75	55	▲ 2,17	▲ 1,86	▲ 1,64
Din Kül. ve Ahl. Bil.	5	4	1	3,75	75	▼ 4,05	▲ 3,46	▲ 3,45
Felsefe (Seçmeli)	5	0	0	0,00	0	◆ 0,00	◆ 0,00	◆ 0,00
TYT Sosyal	20	11	7	9,25	46	▼ 10,42	▲ 9,22	▲ 8,47
Matematik-1	30	3	5	1,75	6	▼ 11,75	▼ 12,75	▼ 10,89
Geometri	10	0	0	0,00	0	▼ 2,17	▼ 2,35	▼ 1,96
TYT Matematik	40	3	5	1,75	4	▼ 13,92	▼ 15,10	▼ 12,84
Fizik	7	1	2	0,50	7	▼ 2,60	▼ 2,43	▼ 1,62
Kimya	7	2	4	1,00	14	▼ 2,40	▼ 2,77	▼ 2,04
Biyoloji	6	2	4	1,00	17	▼ 1,08	▼ 1,47	▼ 1,14
TYT Fen	20	5	10	2,50	13	▼ 6,08	▼ 6,67	▼ 4,80
Toplam:	120	46	35	37,25	31	▼ 54,90	▼ 53,86	▼ 47,88

Soru No	123456789012345678901234567890
TYT Türkçe	dBBdBaDdBBCBACcCdCCdDEECCBaBEEBecECcCAD
Cevap Anahtarı	B CBDBCBEDECBACCADEECCBBEBEBAAECEDECAD
TYT Sosyal	CaaABdce DEDE dCAEd
Cevap Anahtarı	B CDCABEACCEDEBCCABEDAEECA
TYT Matematik	D C Dde e e d
Cevap Anahtarı	B CCDBABBCCCEBDBABADCDEDECCEDDDEDBEABCBABC
TYT Fen	d a E dBECe bedcECc
Cevap Anahtarı	B CADDDEBCEECABDDADECB

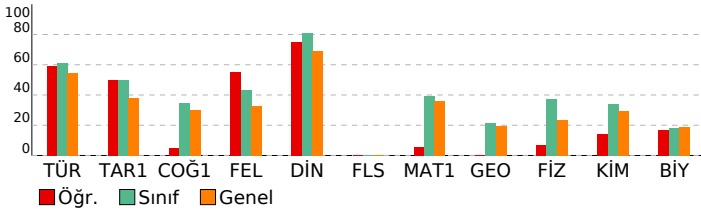

ENDEMİK 2023-2024 TÜRKİYE GENELİ-2 TYT

DERSLERE GÖRE BAŞARI ANALİZİ				
TYT Türkçe				
Türkçe	S	D	Y	B%
Metne Sözcük Yerleştirme	1	0	1	0
Sözcükler Arası Anlam İlişkileri	1	1	0	100
Söz Öbeklerinde Anlam	2	1	1	50
Cümleyi Yorumlama ve Açıklama	1	1	0	100
Parçadaki Cümlelerin İçerik ve Özellikleri	1	0	1	0
İki Cümleyi Birleştirme	1	1	0	100
Ses Bilgisi - Karma	1	1	0	100
Filimsiler - Karma	1	1	0	100
Cümlelerin Ögeleri - Karma	2	1	1	50
TAMLAMALAR	1	1	0	100
Yazım Kuralları - Karma	1	0	1	0
Kısaltmaların Yazılışı	1	0	1	0
Virgül	1	1	0	100
Noktalama İşaretleri - Karma	1	0	1	0
Anlatım Teknikleri	1	1	0	100
Paragrafı İkiye Ayırma	1	1	0	100
Paragrafa Cümle Yerleştirme	1	1	0	100
Paragrafta Anlatım Akışı Bozan Cümle	1	0	1	0
Paragrafın Yorumlanması	3	0	0	100
Diyalogta Boş Bırakılan Yerleri Tamamlama	1	1	0	100
Paragrafta Boş Bırakılan Yerleri Tamamlama	1	1	0	100
Paragrafın Karşılık Olduğu Soruyu Belirleme	1	0	1	0
Paragrafta Ana Düşünce (Ana Fikir)	4	3	1	75
Paragrafta Yardımcı Düşünceler	9	6	3	67
Bir Paragrafa Bağlı Çoklu Sorular	6	6	0	100
Cümlede Kavramlar	1	1	0	100
TYT Sosyal				
Tarih-1	S	D	Y	B%
İslamiyet öncesi dönemde Türklerin yaşadığı coğrafyalar ile hayat tarzları arasındaki ilişkiyi analiz eder.	1	0	1	0
Anadolu'da Moğol İstilas	1	0	1	0
1876-1913 arasında gerçekleştirilen darbelerin Osmanlı siyasi hayatı üzerindeki etkilerini değerlendirir.	1	1	0	100
MİLLİ MÜCADELE	2	2	0	100
Coğrafya-1	S	D	Y	B%
Harita kullanarak çeşitli coğrafi kriterlerle belirlenmiş bölgelerde bulunan ülkeleri sınıflandırır.	1	0	1	0
Coğrafyanın konularını ve bölünmesini açıklar.	1	1	0	100
Türkiye'de görülen iklim tiplerinin özellikleri hakkında çıkarımlarda bulunur.	1	0	0	0
Afetlerin oluşum nedenlerini ve özelliklerini açıklar.	1	0	1	0
Güncel verilerden yararlanarak Türkiye nüfusunun yapısal özelliklerini analiz eder.	1	0	1	0
Felsefe	S	D	Y	B%
Düşünme ve akıl yürütmeye ilişkin kavramları açıklar.	1	1	0	100
Bilgi felsefesinin konusunu ve problemlerini açıklar.	2	2	0	100
Bilim felsefesinin konusunu ve problemlerini açıklar.	1	0	1	0
Ahlak felsefesinin konusunu ve problemlerini açıklar.	1	0	0	0
Din Kül. ve Ahl. Bil.	S	D	Y	B%
Hz. Muhammed ve Gençlik	1	0	1	0
İslam ve İbadet	1	1	0	100
Gençlik ve Değerler	1	1	0	100
Kur'an'a Göre Hz. Muhammed	1	1	0	100
Din ve Hayat	1	1	0	100
Felsefe (Seçmeli)	S	D	Y	B%
Felsefenin anlamını açıklar.	1	0	0	0
15. yüzyıl-17. yüzyıl felsefesindeki örnek düşünce ve argümanları felsefi açıdan değerlendirir.	1	0	0	0
18. yüzyıl -19. yüzyıl felsefesinin karakteristik özelliklerini açıklar.	1	0	0	0
MÖ 6. yüzyıl-MS 2. yüzyıl felsefesinin karakteristik özelliklerini açıklar.	1	0	0	0
Din felsefesinin konusunu ve sorularını açıklar.	1	0	0	0
TYT Matematik				
Matematik-1	S	D	Y	B%
Rasyonel Sayılar	1	0	1	0
Ondalık Sayılar	1	0	1	0
Üslü İfadeler	1	1	0	100
Köklü İfadeler	1	0	0	0
Bölünebilme Kuralları	1	1	0	100
Aralık Kavramı ve Basit Eşitsizlikler	1	0	0	0
Tek ve Çift Sayılar	1	0	0	0
Mutlak Değerli Eşitsizlikler	1	0	0	0
Rutin Olmayan Problemler	2	0	0	0
Oran ve Orantı	1	0	0	0
Sayı Basamakları	1	0	0	0
Birinci Dereceden Bir Bilinmeyenli Denklemler	1	0	0	0
Fonksiyonlarda İşlemler	1	0	0	0
Küme Kavramı ve Kümelere İşlemler	1	0	1	100
Periyodik Durumlar	1	1	0	0
Asal Çarpanlara Ayırma	1	0	0	0
Birinci Dereceden İki Bilinmeyenli Denklemler	1	0	0	0
Kesir Problemleri	2	0	0	0
Yüzde, Kar-Zarar Problemleri	2	0	0	0
Yaş Problemleri	1	0	1	0
Hareket Problemleri	1	0	0	0
Sayı Problemleri	1	0	0	0
Grafik Problemleri	1	0	0	0
Merkezli Eğilim ve Yayılım Ölçüleri	1	0	0	0
Önemler ve Bileşik Önemler	1	0	1	0
Kombinasyon	1	0	0	0
Basit Olayların Olasılıkları	1	0	0	0
Geometri	S	D	Y	B%
Üçgende Açılar	1	0	0	0
Üçgenlerin Benzerliği	1	0	0	0
Dikdörtgen	1	0	0	0
Yamuk	1	0	0	0
Çemberde Uzunluk	1	0	0	0
İkizkenar Üçgen	1	0	0	0
Çokgenler	1	0	0	0
Dairede Çevre ve Alan	1	0	0	0
Doğrunun Analitik İncelenmesi	1	0	0	0
Prizmalar	1	0	0	0
TYT Fen				
Fizik	S	D	Y	B%
Newton'ın Hareket Yasaları	1	0	1	0
Hareket	1	0	0	0
Enerjinin Korunumu ve Enerji Dönüşümleri	1	0	1	0
Enerji İletim Yolları ve Enerji İletim Hızı	1	0	0	0
Elektrik Yükleri	1	0	0	0
Basınç	1	1	0	100
Mercekler	1	0	0	0

SINAV SONUÇ BELGESİ							
KÜTAHYA / TAVŞANLI / TAVŞANLI HALK EĞİTİMİ MERKEZİ							
Öğrenci				Numara		Sınıf	
SUDE SEVİNÇ				0			
Puan Türü	Puan	Genel Ort.	Dereceler				
			Snf	Kurum	İlçe	İl	Genel
TYT	▲ 280,920	280,260	6	16	16	16	7109
Puanı Hesaplanan:			31	31	31	31	13540
Katılımlar:			10	31	31	31	13911

Ders	Soru	Doğru	Yanlış	Net	Başarı %	Sınıf Ort.	Kurum Ort.	Genel Ort.
Türkçe	40	22	14	18,50	46	▼ 24,48	▼ 22,87	▼ 21,77
Tarih-1	5	3	1	2,75	55	▲ 2,48	▲ 1,99	▲ 1,89
Coğrafya-1	5	2	3	1,25	25	▼ 1,72	▼ 1,90	▼ 1,49
Felsefe	5	1	0	1,00	20	▼ 2,17	▼ 1,86	▼ 1,64
Din Kül. ve Ahl. Bil.	5	4	0	4,00	80	▼ 4,05	▲ 3,46	▲ 3,45
Felsefe (Seçmeli)	5	0	0	0,00	0	◆ 0,00	◆ 0,00	◆ 0,00
TYT Sosyal	20	10	4	9,00	45	▼ 10,42	▼ 9,22	▲ 8,47
Matematik-1	30	14	1	13,75	46	▲ 11,75	▲ 12,75	▲ 10,89
Geometri	10	2	0	2,00	20	▼ 2,17	▼ 2,35	▲ 1,96
TYT Matematik	40	16	1	15,75	39	▲ 13,92	▲ 15,10	▲ 12,84
Fizik	7	2	1	1,75	25	▼ 2,60	▼ 2,43	▲ 1,62
Kimya	7	2	1	1,75	25	▼ 2,40	▼ 2,77	▼ 2,04
Biyoloji	6	0	0	0,00	0	▼ 1,08	▼ 1,47	▼ 1,14
TYT Fen	20	4	2	3,50	18	▼ 6,08	▼ 6,67	▼ 4,80
Toplam:	120	52	21	46,75	39	▼ 54,90	▼ 53,86	▼ 47,88

Soru No	1234567890123456789012345678901234567890
TYT Türkçe	dBbCeBa Da ceADCAcca bCCBaaEEBAeaCcEaAD
Cevap Anahtarı	B CBDBCDEDECBADCACCADECCBBBEEBAEECDECAD
TYT Sosyal	CDd BEcdAde CABE
Cevap Anahtarı	B CDCABEACCEDEBCCABEDAEECA
TYT Matematik	DBAB CC C DC E EcDDE BE
Cevap Anahtarı	B CCDBABBCCCECDBABADCDEDECCEDDDEDBEABCBABC
TYT Fen	d D E b EC
Cevap Anahtarı	B CADDDEBCEECABDDADECB

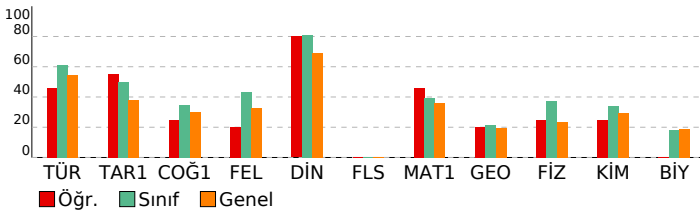

ENDEMİK 2023-2024 TÜRKİYE GENELİ-2 TYT

DERSLERE GÖRE BAŞARI ANALİZİ			
TYT Türkçe	S	D	Y B%
Türkçe	1	1	0 100
Metne Sözcük Yerleştirme	1	1	0 100
Sözcükler Arası Anlam İlişkileri	2	2	0 100
Söz Öbeklerinde Anlam	1	1	0 100
Cümleyi Yorumlama ve Açıklama	1	1	0 100
Parçadaki Cümlelerin İçerik ve Özellikleri	1	1	0 100
İki Cümleyi Birleştirme	1	1	0 100
Ses Bilgisi - Karma	1	1	0 0
Fililsiler - Karma	1	1	0 0
Cümlelerin Ögeleri - Karma	2	0	1 0
TAMLAMALAR	1	1	0 100
Yazım Kuralları - Karma	1	0	0 0
Kısaltmaların Yazılışı	1	0	1 0
Virgül	1	1	0 100
Noktalama İşaretleri - Karma	1	1	0 100
Anlatım Teknikleri	1	0	1 0
Paragrafı İkiye Ayırma	1	0	1 0
Paragrafa Cümle Yerleştirme	1	1	0 100
Paragrafta Anlatım Akışı Bozan Cümle	1	0	1 0
Paragrafın Yorumlanması	3	3	0 100
Diyalogta Boş Bırakılan Yerleri Tamamlama	1	1	0 100
Paragrafta Boş Bırakılan Yerleri Tamamlama	1	0	1 0
Paragrafın Karşılık Olduğu Soruyu Belirleme	1	1	0 100
Paragrafta Ana Düşünce (Ana Fikir)	4	1	2 25
Paragrafta Yardımcı Düşünceler	9	4	4 44
Bir Paragrafa Bağlı Çoklu Sorular	6	3	1 50
Cümlede Kavramlar	1	1	0 100
TYT Sosyal	S	D	Y B%
Tarih-1			
İslamiyet öncesi dönemde Türklerin yaşadığı coğrafyalar ile hayat tarzları arasındaki ilişkiyi analiz eder.	1	0	1 0
Anadolu'da Moğol İstilas	1	1	0 100
1876-1913 arasında gerçekleştirilen darbelerin Osmanlı siyasi hayatı üzerindeki etkilerini değerlendirir.	1	1	0 100
MİLLİ MÜCADELE	2	1	0 50
Coğrafya-1	S	D	Y B%
Harita kullanarak çeşitli coğrafi kriterlerle belirlenmiş bölgelerde bulunan ülkeleri sınıflandırır.	1	1	0 100
Coğrafyanın konularını ve bölünmesini açıklar.	1	1	0 100
Türkiye'de görülen iklim tiplerinin özellikleri hakkında çıkarımlarda bulunur.	1	0	1 0
Afetlerin oluşum nedenlerini ve özelliklerini açıklar.	1	0	1 0
Güncel verilerden yararlanarak Türkiye nüfusunun yapısal özelliklerini analiz eder.	1	0	1 0
Felsefe	S	D	Y B%
Düşünme ve akıl yürütmeye ilişkin kavramları açıklar.	1	0	0 0
Bilgi felsefesinin konusunu ve problemlerini açıklar.	2	1	0 50
Bilim felsefesinin konusunu ve problemlerini açıklar.	1	0	0 0
Ahlak felsefesinin konusunu ve problemlerini açıklar.	1	0	0 0
Din Kül. ve Ahl. Bil.	S	D	Y B%
Hz. Muhammed ve Gençlik	1	1	0 100
İslam ve İbadet	1	1	0 100
Gençlik ve Değerler	1	1	0 100
Kur'an'a Göre Hz. Muhammed	1	0	0 0
Din ve Hayat	1	1	0 100
Felsefe (Seçmeli)	S	D	Y B%
Felsefenin anlamını açıklar.	1	0	0 0
15. yüzyıl-17. yüzyıl felsefesindeki örnek düşünce ve argümanları felsefi açıdan değerlendirir.	1	0	0 0
18. yüzyıl -19. yüzyıl felsefesinin karakteristik özelliklerini açıklar.	1	0	0 0
MÖ 6. yüzyıl-MS 2. yüzyıl felsefesinin karakteristik özelliklerini açıklar.	1	0	0 0
Din felsefesinin konusunu ve sorularını açıklar.	1	0	0 0
TYT Matematik	S	D	Y B%
Matematik-1			
Rasyonel Sayılar	1	0	0 0
Ondalık Sayılar	1	0	0 0
Üslü İfadeler	1	0	0 0
Kökü İfadeler	1	0	0 0
Bölünebilme Kuralları	1	1	0 100
Aralık Kavramı ve Basit Eşitsizlikler	1	0	0 0
Tek ve Çift Sayılar	1	1	0 100
Mutlak Değerli Eşitsizlikler	1	1	0 100
Rutin Olmayan Problemler	2	0	0 0
Oran ve Orantı	1	1	0 100
Sayı Basamakları	1	1	0 100
Birinci Dereceden Bir Bilinmeyenli Denklemler	1	1	0 100
Fonksiyonlarda İşlemler	1	0	0 0
Küme Kavramı ve Kümelere İşlemler	1	1	0 100
Periyodik Durumlar	1	1	0 100
Asal Çarpanlara Ayırma	1	1	0 100
Birinci Dereceden İki Bilinmeyenli Denklemler	1	1	0 100
Kesir Problemleri	2	1	1 50
Yüzde, Kar-Zarar Problemleri	2	0	0 0
Yaş Problemleri	1	0	0 0
Hareket Problemleri	1	1	0 100
Sayı Problemleri	1	0	0 0
Grafik Problemleri	1	0	0 0
Merkezli Eğilim ve Yayılım Ölçüleri	1	1	0 100
Önemler ve Bileşik Önemler	1	1	0 100
Kombinasyon	1	0	0 0
Basit Olayların Olasılıkları	1	0	0 0
Geometri	S	D	Y B%
Üçgende Açılar	1	0	0 0
Üçgenlerin Benzerliği	1	0	0 0
Dikdörtgen	1	1	0 100
Yamuk	1	1	0 100
Çemberde Uzunluk	1	0	0 0
İkizkenar Üçgen	1	0	0 0
Çokgenler	1	0	0 0
Dairede Çevre ve Alan	1	0	0 0
Doğrunun Analitik İncelenmesi	1	0	0 0
Prizmalar	1	0	0 0
TYT Fen	S	D	Y B%
Fizik			
Newton'ın Hareket Yasaları	1	1	0 100
Hareket	1	0	0 0
Enerjinin Korunumu ve Enerji Dönüşümleri	1	0	1 0
Enerji İletim Yolları ve Enerji İletim Hızı	1	0	0 0
Elektrik Yükleri	1	0	0 0
Basınç	1	1	0 100
Mercekler	1	0	0 0

SINAV SONUÇ BELGESİ							
KÜTAHYA / TAVŞANLI / TAVŞANLI HALK EĞİTİMİ MERKEZİ							
Öğrenci				Numara		Sınıf	
SÜMEYYE DALLI				0			
Puan Türü	Puan	Genel Ort.	Dereceler				
			Snf	Kurum	İlçe	İl	Genel
TYT	▼ 232,193	280,260	10	28	28	28	10294
Puanı Hesaplanan:			31	31	31	31	13540
Katılımlar:			10	31	31	31	13911

Ders	Soru	Doğru	Yanlış	Net	Başarı %	Sınıf Ort.	Kurum Ort.	Genel Ort.
Türkçe	40	24	15	20,25	51	▼ 24,48	▼ 22,87	▼ 21,77
Tarih-1	5	3	2	2,50	50	▲ 2,48	▲ 1,99	▲ 1,89
Coğrafya-1	5	3	2	2,50	50	▲ 1,72	▲ 1,90	▲ 1,49
Felsefe	5	2	2	1,50	30	▼ 2,17	▼ 1,86	▼ 1,64
Din Kül. ve Ahl. Bil.	5	3	2	2,50	50	▼ 4,05	▼ 3,46	▼ 3,45
Felsefe (Seçmeli)	5	0	0	0,00	0	◆ 0,00	◆ 0,00	◆ 0,00
TYT Sosyal	20	11	8	9,00	45	▼ 10,42	▼ 9,22	▲ 8,47
Matematik-1	30	5	10	2,50	8	▼ 11,75	▼ 12,75	▼ 10,89
Geometri	10	0	0	0,00	0	▼ 2,17	▼ 2,35	▼ 1,96
TYT Matematik	40	5	10	2,50	6	▼ 13,92	▼ 15,10	▼ 12,84
Fizik	7	1	3	0,25	4	▼ 2,60	▼ 2,43	▼ 1,62
Kimya	7	0	1	-0,25	-4	▼ 2,40	▼ 2,77	▼ 2,04
Biyoloji	6	0	4	-1,00	-17	▼ 1,08	▼ 1,47	▼ 1,14
TYT Fen	20	1	8	-1,00	-5	▼ 6,08	▼ 6,67	▼ 4,80
Toplam:	120	41	41	30,75	26	▼ 54,90	▼ 53,86	▼ 47,88

Soru No	1234567890123456789012345678901234567890							
TYT Türkçe	CBDBBcEEdabceADCdCdA EdCCBBaEEBAdaeDcCac							
Cevap Anahtarı	B	CBDBCBEDECEBCADCACCADEECCBBBEEBAAECECAD						
TYT Sosyal	bDcBdbCCDEe bcABba							
Cevap Anahtarı	B	CDCABEACCEDEBCCABEDAEECA						
TYT Matematik	A CacaB B dea e e b Dd							
Cevap Anahtarı	B	CCDBABBCCCECBDBABADCDEDECCEDDDEDEBEABCBABC						
TYT Fen	bD bc a e ad c							
Cevap Anahtarı	B	CADDDEBCEECABDDADECB						

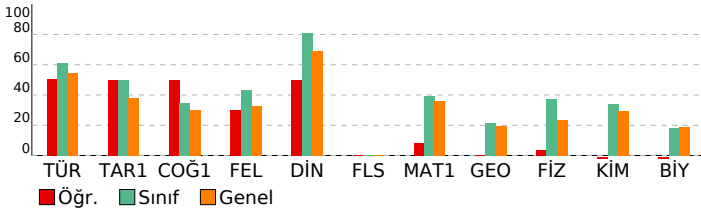

ENDEMİK 2023-2024 TÜRKİYE GENELİ-2 TYT

DERSLERE GÖRE BAŞARI ANALİZİ				
TYT Türkçe				
Türkçe	S	D	Y	B%
Metne Sözcük Yerleştirme	1	1	0	100
Sözcükler Arası Anlam İlişkileri	1	0	1	0
Söz Öbeklerinde Anlam	2	1	1	50
Cümleyi Yorumlama ve Açıklama	1	1	0	100
Parçadaki Cümlelerin İçerik ve Özellikleri	1	1	0	100
İki Cümleyi Birleştirme	1	1	0	100
Ses Bilgisi - Karma	1	0	1	0
Fililsiler - Karma	1	0	1	0
Cümlelerin Ögeleri - Karma	2	0	2	0
TAMLAMALAR	1	1	0	100
Yazım Kuralları - Karma	1	1	0	100
Kısaltmaların Yazılışı	1	0	1	0
Virgül	1	1	0	100
Noktalama İşaretleri - Karma	1	0	1	0
Anlatım Teknikleri	1	1	0	100
Paragrafı İkiye Ayırma	1	1	0	100
Paragrafa Cümle Yerleştirme	1	1	0	100
Paragrafta Anlatım Akışı Bozan Cümle	1	1	0	100
Paragrafın Yorumlanması	3	1	2	33
Diyalogta Boş Bırakılan Yerleri Tamamlama	1	1	0	100
Paragrafta Boş Bırakılan Yerleri Tamamlama	1	1	0	100
Paragrafın Karşılık Olduğu Soruyu Belirleme	1	0	1	0
Paragrafta Ana Düşünce (Ana Fikir)	4	3	1	75
Paragrafta Yardımcı Düşünceler	9	5	3	56
Bir Paragrafa Bağlı Çoklu Sorular	6	4	1	67
Cümlede Kavramlar	1	1	0	100
TYT Sosyal				
Tarih-1	S	D	Y	B%
İslamiyet öncesi dönemde Türklerin yaşadığı coğrafyalar ile hayat tarzları arasındaki ilişkiyi analiz eder.	1	1	0	100
Anadolu'da Moğol İstilas	1	1	0	100
1876-1913 arasında gerçekleştirilen darbelerin Osmanlı siyasi hayatı üzerindeki etkilerini değerlendirir.	1	0	1	0
MİLLİ MÜCADELE	2	1	1	50
Coğrafya-1				
S	D	Y	B%	
Harita kullanarak çeşitli coğrafi kriterlerle belirlenmiş bölgelerde bulunan ülkeleri sınıflandırır.	1	0	1	0
Coğrafyanın konularını ve bölünmesini açıklar.	1	1	0	100
Türkiye'de görülen iklim tiplerinin özellikleri hakkında çıkarımlarda bulunur.	1	1	0	100
Afetlerin oluşum nedenlerini ve özelliklerini açıklar.	1	1	0	100
Güncel verilerden yararlanarak Türkiye nüfusunun yapısal özelliklerini analiz eder.	1	1	0	100
Felsefe				
S	D	Y	B%	
Düşünme ve akıl yürütmeye ilişkin kavramları açıklar.	1	1	0	100
Bilgi felsefesinin konusunu ve problemlerini açıklar.	2	1	1	50
Bilim felsefesinin konusunu ve problemlerini açıklar.	1	0	1	0
Ahlak felsefesinin konusunu ve problemlerini açıklar.	1	0	0	0
Din Kül. ve Ahl. Bil.				
S	D	Y	B%	
Hz. Muhammed ve Gençlik	1	1	0	100
İslam ve İbadet	1	1	0	100
Gençlik ve Değerler	1	1	0	100
Kur'an'a Göre Hz. Muhammed	1	0	1	0
Din ve Hayat	1	0	1	0
Felsefe (Seçmeli)				
S	D	Y	B%	
Felsefenin anlamını açıklar.	1	0	0	0
15. yüzyıl-17. yüzyıl felsefesindeki örnek düşünce ve argümanları felsefi açıdan değerlendirir.	1	0	0	0
18. yüzyıl -19. yüzyıl felsefesinin karakteristik özelliklerini açıklar.	1	0	0	0
MÖ 6. yüzyıl-MS 2. yüzyıl felsefesinin karakteristik özelliklerini açıklar.	1	0	0	0
Din felsefesinin konusunu ve sorularını açıklar.	1	0	0	0
TYT Matematik				
Matematik-1	S	D	Y	B%
Rasyonel Sayılar	1	0	0	0
Ondalık Sayılar	1	1	0	100
Üslü İfadeler	1	0	0	0
Köklü İfadeler	1	1	0	100
Bölünebilme Kuralları	1	0	1	0
Aralık Kavramı ve Basit Eşitsizlikler	1	0	1	0
Tek ve Çift Sayılar	1	0	1	0
Mutlak Değerli Eşitsizlikler	1	1	0	100
Rutin Olmayan Problemler	2	0	0	0
Oran ve Orantı	1	0	0	0
Sayı Basamakları	1	1	0	100
Birinci Dereceden Bir Bilinmeyenli Denklemler	1	0	0	0
Fonksiyonlarda İşlemler	1	0	0	0
Küme Kavramı ve Kümelere İşlemler	1	0	0	0
Periyodik Durumlar	1	0	1	0
Asal Çarpanlara Ayırma	1	1	0	100
Birinci Dereceden İki Bilinmeyenli Denklemler	1	0	0	0
Kesir Problemleri	2	0	1	0
Yüzde, Kar-Zarar Problemleri	2	0	0	0
Yaş Problemleri	1	0	1	0
Hareket Problemleri	1	0	0	0
Sayı Problemleri	1	0	1	0
Grafik Problemleri	1	0	0	0
Merkezî Eğilim ve Yayılm Ölçüleri	1	0	0	0
Önemler ve Bileşik Önemler	1	0	1	0
Kombinasyon	1	0	1	0
Basit Olayların Olasılıkları	1	0	1	0
Geometri				
S	D	Y	B%	
Üçgende Açılar	1	0	0	0
Üçgenlerin Benzerliği	1	0	0	0
Dikdörtgen	1	0	0	0
Yamuk	1	0	0	0
Çemberde Uzunluk	1	0	0	0
İkizkenar Üçgen	1	0	0	0
Çokgenler	1	0	0	0
Dairede Çevre ve Alan	1	0	0	0
Doğrunun Analitik İncelenmesi	1	0	0	0
Prizmalar	1	0	0	0
TYT Fen				
Fizik	S	D	Y	B%
Newton'ın Hareket Yasaları	1	1	0	100
Hareket	1	0	1	0
Enerjinin Korunumu ve Enerji Dönüşümleri	1	0	0	0
Enerji İletim Yolları ve Enerji İletim Hızı	1	0	0	0
Elektrik Yükleri	1	0	1	0
Basınç	1	0	1	0
Mercekler	1	0	0	0

SINAV SONUÇ BELGESİ							
KÜTAHYA / TAVŞANLI / TAVŞANLI HALK EĞİTİMİ MERKEZİ							
Öğrenci				Numara		Sınıf	
ZEHRA A				0			
Puan Türü	Puan	Genel Ort.	Dereceler				
			Snf	Kurum	İlçe	İl	Genel
TYT	▲ 286,040	280,260	5	15	15	15	6772
Puanı Hesaplanan:			31	31	31	31	13540
Katılımlar:			10	31	31	31	13911

Ders	Soru	Doğru	Yanlış	Net	Başarı %	Sınıf Ort.	Kurum Ort.	Genel Ort.
Türkçe	40	32	8	30,00	75	▲ 24,48	▲ 22,87	▲ 21,77
Tarih-1	5	4	1	3,75	75	▲ 2,48	▲ 1,99	▲ 1,89
Coğrafya-1	5	2	3	1,25	25	▼ 1,72	▼ 1,90	▼ 1,49
Felsefe	5	3	2	2,50	50	▲ 2,17	▲ 1,86	▲ 1,64
Din Kül. ve Ahl. Bil.	5	5	0	5,00	100	▲ 4,05	▲ 3,46	▲ 3,45
Felsefe (Seçmeli)	5	0	0	0,00	0	◆ 0,00	◆ 0,00	◆ 0,00
TYT Sosyal	20	14	6	12,50	63	▲ 10,42	▲ 9,22	▲ 8,47
Matematik-1	30	8	2	7,50	25	▼ 11,75	▼ 12,75	▼ 10,89
Geometri	10	0	0	0,00	0	▼ 2,17	▼ 2,35	▼ 1,96
TYT Matematik	40	8	2	7,50	19	▼ 13,92	▼ 15,10	▼ 12,84
Fizik	7	0	0	0,00	0	▼ 2,60	▼ 2,43	▼ 1,62
Kimya	7	0	2	-0,50	-7	▼ 2,40	▼ 2,77	▼ 2,04
Biyoloji	6	0	2	-0,50	-8	▼ 1,08	▼ 1,47	▼ 1,14
TYT Fen	20	0	4	-1,00	-5	▼ 6,08	▼ 6,67	▼ 4,80
Toplam:	120	54	20	49,00	41	▼ 54,90	▼ 53,86	▲ 47,88

Soru No	123456789012345678901234567890
TYT Türkçe	ACCcCDACBbaDbDBCBDCDACCeDCEAAcEEBBBCbbED
Cevap Anahtarı	A ACCACDACBCEDEDEBCBDCDACEDECEAAABEEBBBCCEED
TYT Sosyal	CDCdAdDbbCceEdBBACDE
Cevap Anahtarı	A CDCBAEDCACEDECBACDEEEAAC
TYT Matematik	eBDBC C CED a
Cevap Anahtarı	A ABDBCECCBBABCDCEDEDECCEDDCDABBAEBDCBABC
TYT Fen	a c e d
Cevap Anahtarı	A DDACBEDCECDBADADBCE

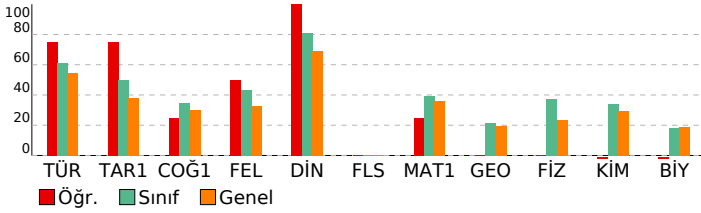

ENDEMİK 2023-2024 TÜRKİYE GENELİ-2 TYT

DERSLERE GÖRE BAŞARI ANALİZİ			
TYT Türkçe	S	D	Y B%
Türkçe	1	1	0 100
Metne Sözcük Yerleştirme	1	1	0 100
Sözcükler Arası Anlam İlişkileri	1	1	0 100
Söz Öbeklerinde Anlam	2	1	1 50
Cümleyi Yorumlama ve Açıklama	1	1	0 100
Parçadaki Cümlelerin İçerik ve Özellikleri	1	1	0 100
İki Cümleyi Birleştirme	1	1	0 100
Ses Bilgisi - Karma	1	1	0 100
Filimsiler - Karma	1	1	0 100
Cümlelerin Ögeleri - Karma	2	0	2 0
TAMLAMALAR	1	1	0 100
Yazım Kuralları - Karma	1	0	1 0
Kısaltmaların Yazılışı	1	1	0 100
Virgül	1	1	0 100
Noktalama İşaretleri - Karma	1	1	0 100
Anlatım Teknikleri	1	1	0 100
Paragrafı İkiye Ayırma	1	1	0 100
Paragrafa Cümle Yerleştirme	1	1	0 100
Paragrafta Anlatım Akışını Bozan Cümle	1	1	0 100
Paragrafın Yorumlanması	3	2	1 67
Diyalogta Boş Bırakılan Yerleri Tamamlama	1	1	0 100
Paragrafta Boş Bırakılan Yerleri Tamamlama	1	1	0 100
Paragrafın Karşılık Olduğu Soruyu Belirleme	1	0	1 0
Paragrafta Ana Düşünce (Ana Fikir)	4	3	1 75
Paragrafta Yardımcı Düşünceler	9	8	1 89
Bir Paragrafa Bağlı Çoklu Sorular	6	4	2 67
Cümlede Kavramlar	1	1	0 100
TYT Sosyal			
Tarih-1			
İslamiyet öncesi dönemde Türklerin yaşadığı coğrafyalar ile hayat tarzları arasındaki ilişkiyi analiz eder.	1	1	0 100
Anadolu'da Moğol İstilasası	1	1	0 100
1876-1913 arasında gerçekleştirilen darbelerin Osmanlı siyasi hayatı üzerindeki etkilerini değerlendirir.	1	1	0 100
MİLLİ MÜCADELE	2	1	1 50
Coğrafya-1			
Harita kullanarak çeşitli coğrafi kriterlerle belirlenmiş bölgelerde bulunan ülkeleri sınıflandırır.	1	0	1 0
Coğrafyanın konularını ve bölünmesini açıklar.	1	1	0 100
Türkiye'de görülen iklim tiplerinin özellikleri hakkında çıkarımlarda bulunur.	1	0	1 0
Afetlerin oluşum nedenlerini ve özelliklerini açıklar.	1	0	1 0
Güncel verilerden yararlanarak Türkiye nüfusunun yapısal özelliklerini analiz eder.	1	1	0 100
Felsefe			
Düşünme ve akıl yürütmeye ilişkin kavramları açıklar.	1	1	0 100
Bilgi felsefesinin konusunu ve problemlerini açıklar.	2	1	1 50
Bilim felsefesinin konusunu ve problemlerini açıklar.	1	0	1 0
Ahlak felsefesinin konusunu ve problemlerini açıklar.	1	1	0 100
Din Kül. ve Ahl. Bil.			
Hz. Muhammed ve Gençlik	1	1	0 100
İslam ve İbadet	1	1	0 100
Gençlik ve Değerler	1	1	0 100
Kur'an'a Göre Hz. Muhammed	1	1	0 100
Din ve Hayat	1	1	0 100
Felsefe (Seçmeli)			
Felsefenin anlamını açıklar.	1	0	0 0
15. yüzyıl-17. yüzyıl felsefesindeki örnek düşünce ve argümanları felsefi açıdan değerlendirir.	1	0	0 0
18. yüzyıl -19. yüzyıl felsefesinin karakteristik özelliklerini açıklar.	1	0	0 0
MÖ 6. yüzyıl-MS 2. yüzyıl felsefesinin karakteristik özelliklerini açıklar.	1	0	0 0
Din felsefesinin konusunu ve sorularını açıklar.	1	0	0 0
TYT Matematik			
Matematik-1			
Rasyonel Sayılar	1	0	1 0
Ondalık Sayılar	1	1	0 100
Üslü İfadeler	1	1	0 100
Köklü İfadeler	1	1	0 100
Bölünebilme Kuralları	1	1	0 100
Aralık Kavramı ve Basit Eşitsizlikler	1	0	0 0
Tek ve Çift Sayılar	1	0	0 0
Mutlak Değerli Eşitsizlikler	1	1	0 100
Rutin Olmayan Problemler	2	1	0 50
Oran ve Orantı	1	0	0 0
Sayı Basamakları	1	0	0 0
Birinci Dereceden Bir Bilinmeyenli Denklemler	1	0	0 0
Fonksiyonlarda İşlemler	1	0	0 0
Küme Kavramı ve Kümelere İşlemler	1	0	0 0
Periyodik Durumlar	1	1	0 100
Asal Çarpanlara Ayırma	1	1	0 100
Birinci Dereceden İki Bilinmeyenli Denklemler	1	0	0 0
Kesir Problemleri	2	0	0 0
Yüzde, Kar-Zarar Problemleri	2	0	0 0
Yaş Problemleri	1	0	0 0
Hareket Problemleri	1	0	0 0
Sayı Problemleri	1	0	0 0
Grafik Problemleri	1	0	0 0
Merkezli Eğilim ve Yayılım Ölçüleri	1	0	0 0
Önemler ve Bileşik Önemler	1	0	1 0
Kombinasyon	1	0	0 0
Basit Olayların Olasılıkları	1	0	0 0
Geometri			
Üçgende Açılar	1	0	0 0
Üçgenlerin Benzerliği	1	0	0 0
Dikdörtgen	1	0	0 0
Yamuk	1	0	0 0
Çemberde Uzunluk	1	0	0 0
İkizkenar Üçgen	1	0	0 0
Çokgenler	1	0	0 0
Dairede Çevre ve Alan	1	0	0 0
Doğrunun Analitik İncelenmesi	1	0	0 0
Prizmalar	1	0	0 0
TYT Fen			
Fizik			
Newton'ın Hareket Yasaları	1	0	0 0
Hareket	1	0	0 0
Enerjinin Korunumu ve Enerji Dönüşümleri	1	0	0 0
Enerji İletim Yolları ve Enerji İletim Hızı	1	0	0 0
Elektrik Yükleri	1	0	0 0
Basınç	1	0	0 0
Mercekler	1	0	0 0

SINAV SONUÇ BELGESİ							
KÜTAHYA / TAVŞANLI / TAVŞANLI HALK EĞİTİMİ MERKEZİ							
Öğrenci				Numara		Sınıf	
A A A				0		-M	
Puan Türü	Puan	Genel Ort.	Dereceler				
			Snf	Kurum	İlçe	İl	Genel
TYT	▼ 178,040	280,260	11	29	29	29	12732
Puanı Hesaplanan:			31	31	31	31	13540
Katılımlar:			11	31	31	31	13911

Ders	Soru	Doğru	Yanlış	Net	Başarı %	Sınıf Ort.	Kurum Ort.	Genel Ort.
Türkçe	40	12	18	7,50	19	▼ 26,16	▼ 22,87	▼ 21,77
Tarih-1	5	0	2	-0,50	-10	▼ 2,61	▼ 1,99	▼ 1,89
Coğrafya-1	5	1	2	0,50	10	▼ 2,16	▼ 1,90	▼ 1,49
Felsefe	5	2	2	1,50	30	▼ 2,18	▼ 1,86	▼ 1,64
Din Kül. ve Ahl. Bil.	5	2	1	1,75	35	▼ 3,86	▼ 3,46	▼ 3,45
Felsefe (Seçmeli)	5	0	0	0,00	0	◆ 0,00	◆ 0,00	◆ 0,00
TYT Sosyal	20	5	7	3,25	16	▼ 10,82	▼ 9,22	▼ 8,47
Matematik-1	30	2	4	1,00	3	▼ 13,18	▼ 12,75	▼ 10,89
Geometri	10	0	0	0,00	0	▼ 2,89	▼ 2,35	▼ 1,96
TYT Matematik	40	2	4	1,00	3	▼ 16,07	▼ 15,10	▼ 12,84
Fizik	7	0	1	-0,25	-4	▼ 2,48	▼ 2,43	▼ 1,62
Kimya	7	1	0	1,00	14	▼ 3,55	▼ 2,77	▼ 2,04
Biyoloji	6	0	1	-0,25	-4	▼ 1,82	▼ 1,47	▼ 1,14
TYT Fen	20	1	2	0,50	3	▼ 7,84	▼ 6,67	▼ 4,80
Toplam:	120	20	31	12,25	10	▼ 60,89	▼ 53,86	▼ 47,88

Soru No	1234567890123456789012345678901234567890
TYT Türkçe	dCebCdb c bdaBedbDA EbCaceeEdB BC b
Cevap Anahtarı	A ACCACDACBCEDEDEBCBDCADCECAABEEBBCCCEED
TYT Sosyal	d e D beEaEe AC b
Cevap Anahtarı	A CDCBAEDCACEDECBACDEEEAAC
TYT Matematik	B ae d Cb
Cevap Anahtarı	A ABDBCECCBBABDCEDDECEDEDCDABBAEBDCBABC
TYT Fen	d c c
Cevap Anahtarı	A DDACBEDCEECDBADADDBCE

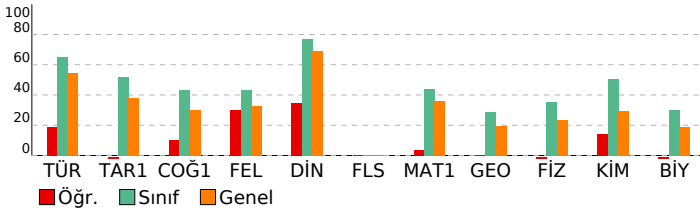

ENDEMİK 2023-2024 TÜRKİYE GENELİ-2 TYT

DERSLERE GÖRE BAŞARI ANALİZİ				
TYT Türkçe	S	D	Y	B%
Türkçe	1	0	1	0
Metne Sözcük Yerleştirme	1	0	1	0
Sözcükler Arası Anlam İlişkileri	1	1	0	100
Söz Öbeklerinde Anlam	2	0	2	0
Cümleyi Yorumlama ve Açıklama	1	1	0	100
Parçadaki Cümlelerin İçerik ve Özellikleri	1	1	0	100
İki Cümleyi Birleştirme	1	0	1	0
Ses Bilgisi - Karma	1	0	0	0
Fililsiler - Karma	1	0	1	0
Cümlelerin Ögeleri - Karma	2	0	0	0
TAMLAMALAR	1	0	0	0
Yazım Kuralları - Karma	1	0	0	0
Kısaltmaların Yazılışı	1	0	1	0
Virgül	1	0	1	0
Noktalama İşaretleri - Karma	1	0	1	0
Anlatım Teknikleri	1	1	0	100
Paragrafı İkiye Ayırma	1	0	1	0
Paragrafa Cümle Yerleştirme	1	0	1	0
Paragrafta Anlatım Akışı Bozan Cümle	1	0	1	0
Paragrafın Yorumlanması	3	2	0	67
Diyalogta Boş Bırakılan Yerleri Tamamlama	1	1	0	100
Paragrafta Boş Bırakılan Yerleri Tamamlama	1	0	0	0
Paragrafın Karşılık Olduğu Soruyu Belirleme	1	1	0	100
Paragrafta Ana Düşünce (Ana Fikir)	4	0	3	0
Paragrafta Yardımcı Düşünceler	9	3	4	33
Bir Paragrafa Bağlı Çoklu Sorular	6	2	1	33
Cümlede Kavramlar	1	1	0	100
TYT Sosyal				
Tarih-1				
İslamiyet öncesi dönemde Türklerin yaşadığı coğrafyalar ile hayat tarzları arasındaki ilişkiyi analiz eder.	1	0	1	0
Anadolu'da Moğol İstilas	1	0	0	0
1876-1913 arasında gerçekleştirilen darbelerin Osmanlı siyasi hayatı üzerindeki etkilerini değerlendirir.	1	0	0	0
MİLLİ MÜCADELE	2	0	1	0
Coğrafya-1				
Harita kullanarak çeşitli coğrafi kriterlerle belirlenmiş bölgelerde bulunan ülkeleri sınıflandırır.	1	0	0	0
Coğrafyanın konularını ve bölünmesini açıklar.	1	1	0	100
Türkiye'de görülen iklim tiplerinin özellikleri hakkında çıkarımlarda bulunur.	1	0	0	0
Afetlerin oluşum nedenlerini ve özelliklerini açıklar.	1	0	1	0
Güncel verilerden yararlanarak Türkiye nüfusunun yapısal özelliklerini analiz eder.	1	0	1	0
Felsefe				
Düşünme ve akıl yürütmeye ilişkin kavramları açıklar.	1	1	0	100
Bilgi felsefesinin konusunu ve problemlerini açıklar.	2	1	1	50
Bilim felsefesinin konusunu ve problemlerini açıklar.	1	0	1	0
Ahlak felsefesinin konusunu ve problemlerini açıklar.	1	0	0	0
Din Kül. ve Ahl. Bil.				
Hz. Muhammed ve Gençlik	1	0	0	0
İslam ve İbadet	1	1	0	100
Gençlik ve Değerler	1	1	0	100
Kur'an'a Göre Hz. Muhammed	1	0	0	0
Din ve Hayat	1	0	1	0
Felsefe (Seçmeli)				
Felsefenin anlamını açıklar.	1	0	0	0
15. yüzyıl-17. yüzyıl felsefesindeki örnek düşünce ve argümanları felsefi açıdan değerlendirir.	1	0	0	0
18. yüzyıl -19. yüzyıl felsefesinin karakteristik özelliklerini açıklar.	1	0	0	0
MÖ 6. yüzyıl-MS 2. yüzyıl felsefesinin karakteristik özelliklerini açıklar.	1	0	0	0
Din felsefesinin konusunu ve sorularını açıklar.	1	0	0	0
TYT Matematik				
Matematik-1				
Rasyonel Sayılar	1	0	0	0
Ondaklı Sayılar	1	1	0	100
Üslü İfadeler	1	0	0	0
Köklü İfadeler	1	0	1	0
Bölünebilme Kuralları	1	0	1	0
Aralık Kavramı ve Basit Eşitsizlikler	1	0	0	0
Tek ve Çift Sayılar	1	0	0	0
Mutlak Değerli Eşitsizlikler	1	0	0	0
Rutin Olmayan Problemler	2	0	0	0
Oran ve Orantı	1	0	0	0
Sayı Basamakları	1	0	0	0
Birinci Dereceden Bir Bilinmeyenli Denklemler	1	0	0	0
Fonksiyonlarda İşlemler	1	0	0	0
Küme Kavramı ve Kümelere İşlemler	1	0	0	0
Periyodik Durumlar	1	0	1	0
Asal Çarpanlara Ayırma	1	0	0	0
Birinci Dereceden İki Bilinmeyenli Denklemler	1	0	0	0
Kesir Problemleri	2	0	0	0
Yüzde, Kar-Zarar Problemleri	2	0	0	0
Yaş Problemleri	1	1	0	100
Hareket Problemleri	1	0	1	0
Sayı Problemleri	1	0	0	0
Grafik Problemleri	1	0	0	0
Merkezli Eğilim ve Yayılım Ölçüleri	1	0	0	0
Önemler ve Bileşik Önemler	1	0	0	0
Kombinasyon	1	0	0	0
Basit Olayların Olasılıkları	1	0	0	0
Geometri				
Üçgende Açılar	1	0	0	0
Üçgenlerin Benzerliği	1	0	0	0
Dikdörtgen	1	0	0	0
Yamuk	1	0	0	0
Çemberde Uzunluk	1	0	0	0
İkizkenar Üçgen	1	0	0	0
Çokgenler	1	0	0	0
Dairede Çevre ve Alan	1	0	0	0
Doğrunun Analitik İncelenmesi	1	0	0	0
Prizmalar	1	0	0	0
TYT Fen				
Fizik				
Newton'ın Hareket Yasaları	1	0	0	0
Hareket	1	0	0	0
Enerjinin Korunumu ve Enerji Dönüşümleri	1	0	0	0
Enerji İletim Yolları ve Enerji İletim Hızı	1	0	0	0
Elektrik Yükleri	1	0	1	0
Basınç	1	0	0	0
Mercekler	1	0	0	0

SINAV SONUÇ BELGESİ							
KÜTAHYA / TAVŞANLI / TAVŞANLI HALK EĞİTİMİ MERKEZİ							
Öğrenci				Numara		Sınıf	
BİRSU KARADAYI				0		-M	
Puan Türü	Puan	Genel Ort.	Dereceler				
			Snf	Kurum	İlçe	İl	Genel
TYT	▲ 406,593	280,260	2	3	3	3	644
Puanı Hesaplanan:			31	31	31	31	13540
Katılımlar:			11	31	31	31	13911

Ders	Soru	Doğru	Yanlış	Net	Başarı %	Sınıf Ort.	Kurum Ort.	Genel Ort.
Türkçe	40	32	7	30,25	76	▲ 26,16	▲ 22,87	▲ 21,77
Tarih-1	5	3	1	2,75	55	▲ 2,61	▲ 1,99	▲ 1,89
Coğrafya-1	5	2	2	1,50	30	▼ 2,16	▼ 1,90	▲ 1,49
Felsefe	5	3	2	2,50	50	▲ 2,18	▲ 1,86	▲ 1,64
Din Kül. ve Ahl. Bil.	5	4	0	4,00	80	▲ 3,86	▲ 3,46	▲ 3,45
Felsefe (Seçmeli)	5	0	0	0,00	0	◆ 0,00	◆ 0,00	◆ 0,00
TYT Sosyal	20	12	5	10,75	54	▼ 10,82	▲ 9,22	▲ 8,47
Matematik-1	30	28	2	27,50	92	▲ 13,18	▲ 12,75	▲ 10,89
Geometri	10	8	1	7,75	78	▲ 2,89	▲ 2,35	▲ 1,96
TYT Matematik	40	36	3	35,25	88	▲ 16,07	▲ 15,10	▲ 12,84
Fizik	7	5	2	4,50	64	▲ 2,48	▲ 2,43	▲ 1,62
Kimya	7	6	1	5,75	82	▲ 3,55	▲ 2,77	▲ 2,04
Biyoloji	6	3	3	2,25	38	▲ 1,82	▲ 1,47	▲ 1,14
TYT Fen	20	14	6	12,50	63	▲ 7,84	▲ 6,67	▲ 4,80
Toplam:	120	94	21	88,75	74	▲ 60,89	▲ 53,86	▲ 47,88

Soru No	1234567890123456789012345678901234567890
TYT Türkçe	ACCcCaAeBcBda BdBDBdDACEDECEAAABEEBBBCCEED
Cevap Anahtarı	A ACCACDACBCEDEDEBCBDBCDACEDCEAAABEEBBBCCEED
TYT Sosyal	dDCB dD cCEbECcBAC E
Cevap Anahtarı	A CDCBAEDCACEDCEBACDEEEAAC
TYT Matematik	ABDBCECCBBABCDCeEeDDECCEDDCDeBBAEBaCBA C
Cevap Anahtarı	A ABDBCECCBBABCDCEDDDECCEDDCDABBAEBDCBABC
TYT Fen	DeAcEDCEECDeAaceBCE
Cevap Anahtarı	A DDACBEDCEECDBADADBCE

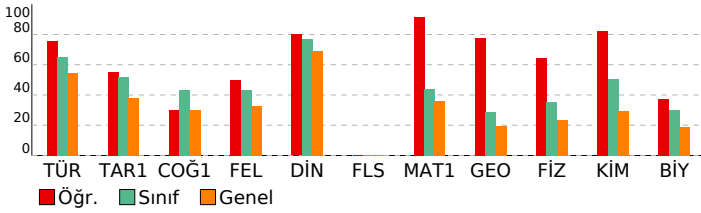

ENDEMİK 2023-2024 TÜRKİYE GENELİ-2 TYT

DERSLERE GÖRE BAŞARI ANALİZİ				
TYT Türkçe				
Türkçe	S	D	Y	B%
Metne Sözcük Yerleştirme	1	1	0	100
Sözcükler Arası Anlam İlişkileri	1	1	0	100
Söz Öbeklerinde Anlam	2	1	1	50
Cümleyi Yorumlama ve Açıklama	1	1	0	100
Parçadaki Cümlelerin İçerik ve Özellikleri	1	0	1	0
İki Cümleyi Birleştirme	1	1	0	100
Ses Bilgisi - Karma	1	0	1	0
Fililsiler - Karma	1	1	0	100
Cümlelerin Ögeleri - Karma	2	1	1	50
TAMLAMALAR	1	1	0	100
Yazım Kuralları - Karma	1	0	1	0
Kısaltmaların Yazılışı	1	0	0	0
Virgül	1	1	0	100
Noktalama İşaretleri - Karma	1	0	1	0
Anlatım Teknikleri	1	1	0	100
Paragrafı İkiye Ayırma	1	1	0	100
Paragrafa Cümle Yerleştirme	1	1	0	100
Paragrafta Anlatım Akışı Bozan Cümle	1	0	1	0
Paragrafın Yorumlanması	3	0	0	100
Diyaloga Boş Bırakılan Yerleri Tamamlama	1	1	0	100
Paragrafta Boş Bırakılan Yerleri Tamamlama	1	1	0	100
Paragrafın Karşılık Olduğu Soruyu Belirleme	1	1	0	100
Paragrafta Ana Düşünce (Ana Fikir)	4	4	0	100
Paragrafta Yardımcı Düşünceler	9	9	0	100
Bir Paragrafa Bağlı Çoklu Sorular	6	6	0	100
Cümlede Kavramlar	1	1	0	100
TYT Sosyal				
Tarih-1	S	D	Y	B%
İslamiyet öncesi dönemde Türklerin yaşadığı coğrafyalar ile hayat tarzları arasındaki ilişkiyi analiz eder.	1	0	1	0
Anadolu'da Moğol İstilas	1	1	0	100
1876-1913 arasında gerçekleştirilen darbelerin Osmanlı siyasi hayatı üzerindeki etkilerini değerlendirir.	1	1	0	100
MİLLİ MÜCADELE	2	1	0	50
Coğrafya-1	S	D	Y	B%
Harita kullanarak çeşitli coğrafi kriterlerle belirlenmiş bölgelerde bulunan ülkeleri sınıflandırır.	1	0	1	0
Coğrafyanın konularını ve bölünmesini açıklar.	1	1	0	100
Türkiye'de görülen iklim tiplerinin özellikleri hakkında çıkarımlarda bulunur.	1	0	0	0
Afetlerin oluşum nedenlerini ve özelliklerini açıklar.	1	0	1	0
Güncel verilerden yararlanarak Türkiye nüfusunun yapısal özelliklerini analiz eder.	1	1	0	100
Felsefe	S	D	Y	B%
Düşünme ve akıl yürütmeye ilişkin kavramları açıklar.	1	1	0	100
Bilgi felsefesinin konusunu ve problemlerini açıklar.	2	1	1	50
Bilim felsefesinin konusunu ve problemlerini açıklar.	1	1	0	100
Ahlak felsefesinin konusunu ve problemlerini açıklar.	1	0	1	0
Din Kül. ve Ahl. Bil.	S	D	Y	B%
Hz. Muhammed ve Gençlik	1	1	0	100
İslam ve İbadet	1	1	0	100
Gençlik ve Değerler	1	1	0	100
Kur'an'a Göre Hz. Muhammed	1	0	0	0
Din ve Hayat	1	1	0	100
Felsefe (Seçmeli)	S	D	Y	B%
Felsefenin anlamını açıklar.	1	0	0	0
15. yüzyıl-17. yüzyıl felsefesindeki örnek düşünce ve argümanları felsefi açıdan değerlendirir.	1	0	0	0
18. yüzyıl -19. yüzyıl felsefesinin karakteristik özelliklerini açıklar.	1	0	0	0
MÖ 6. yüzyıl-MS 2. yüzyıl felsefesinin karakteristik özelliklerini açıklar.	1	0	0	0
Din felsefesinin konusunu ve sorularını açıklar.	1	0	0	0
TYT Matematik				
Matematik-1	S	D	Y	B%
Rasyonel Sayılar	1	1	0	100
Ondalık Sayılar	1	1	0	100
Üslü ifadeler	1	1	0	100
Köklü ifadeler	1	1	0	100
Bölünebilme Kuralları	1	1	0	100
Aralık Kavramı ve Basit Eşitsizlikler	1	1	0	100
Tek ve Çift Sayılar	1	1	0	100
Mutlak Değerli Eşitsizlikler	1	1	0	100
Rutin Olmayan Problemler	2	2	0	100
Oran ve Orantı	1	1	0	100
Sayı Basamakları	1	1	0	100
Birinci Dereceden Bir Bilinmeyenli Denklemler	1	1	0	100
Fonksiyonlarda İşlemler	1	1	0	100
Küme Kavramı ve Kümelere İşlemler	1	1	0	100
Periyodik Durumlar	1	1	0	100
Asal Çarpanlara Ayırma	1	0	1	0
Birinci Dereceden İki Bilinmeyenli Denklemler	1	1	0	100
Kesir Problemleri	2	2	0	100
Yüzde, Kar-Zarar Problemleri	2	2	0	100
Yaş Problemleri	1	1	0	100
Hareket Problemleri	1	1	0	100
Sayı Problemleri	1	1	0	100
Grafik Problemleri	1	1	0	100
Merkezli Eğilim ve Yayılım Ölçüleri	1	1	0	100
Önemler ve Bileşik Önemler	1	1	0	100
Kombinasyon	1	0	1	0
Basit Olayların Olasılıkları	1	1	0	100
Geometri	S	D	Y	B%
Üçgende Açılar	1	1	0	100
Üçgenlerin Benzerliği	1	1	0	100
Dikdörtgen	1	1	0	100
Yamuk	1	1	0	100
Çemberde Uzunluk	1	0	1	0
İkizkenar Üçgen	1	1	0	100
Çokgenler	1	1	0	100
Dairede Çevre ve Alan	1	1	0	100
Doğrunun Analitik İncelenmesi	1	0	0	0
Prizmalar	1	1	0	100
TYT Fen				
Fizik	S	D	Y	B%
Newton'ın Hareket Yasaları	1	1	0	100
Hareket	1	0	1	0
Enerjinin Korunumu ve Enerji Dönüşümleri	1	1	0	100
Enerji İletim Yolları ve Enerji İletim Hızı	1	1	0	100
Elektrik Yükleri	1	0	1	0
Basınç	1	1	0	100
Mercekler	1	1	0	100

SINAV SONUÇ BELGESİ							
KÜTAHYA / TAVŞANLI / TAVŞANLI HALK EĞİTİMİ MERKEZİ							
Öğrenci			Numara	Sınıf			
BURAK KAHRAMAN			0	-M			
Puan Türü	Puan	Genel Ort.	Dereceler				
			Snf	Kurum	İlçe	İl	Genel
TYT	▲ 375,568	280,260	4	6	6	6	1720
Puanı Hesaplanan:			31	31	31	31	13540
Katılımlar:			11	31	31	31	13911

Ders	Soru	Doğru	Yanlış	Net	Başarı %	Sınıf Ort.	Kurum Ort.	Genel Ort.
Türkçe	40	28	9	25,75	64	▼ 26,16	▲ 22,87	▲ 21,77
Tarih-1	5	3	2	2,50	50	▼ 2,61	▲ 1,99	▲ 1,89
Coğrafya-1	5	2	3	1,25	25	▼ 2,16	▼ 1,90	▼ 1,49
Felsefe	5	3	2	2,50	50	▲ 2,18	▲ 1,86	▲ 1,64
Din Kül. ve Ahl. Bil.	5	4	1	3,75	75	▼ 3,86	▲ 3,46	▲ 3,45
Felsefe (Seçmeli)	5	0	0	0,00	0	◆ 0,00	◆ 0,00	◆ 0,00
TYT Sosyal	20	12	8	10,00	50	▼ 10,82	▲ 9,22	▲ 8,47
Matematik-1	30	22	2	21,50	72	▲ 13,18	▲ 12,75	▲ 10,89
Geometri	10	6	0	6,00	60	▲ 2,89	▲ 2,35	▲ 1,96
TYT Matematik	40	28	2	27,50	69	▲ 16,07	▲ 15,10	▲ 12,84
Fizik	7	6	1	5,75	82	▲ 2,48	▲ 2,43	▲ 1,62
Kimya	7	7	0	7,00	100	▲ 3,55	▲ 2,77	▲ 2,04
Biyoloji	6	3	3	2,25	38	▲ 1,82	▲ 1,47	▲ 1,14
TYT Fen	20	16	4	15,00	75	▲ 7,84	▲ 6,67	▲ 4,80
Toplam:	120	84	23	78,25	65	▲ 60,89	▲ 53,86	▲ 47,88

Soru No	1234567890123456789012345678901234567890
TYT Türkçe	CBcBCBcEdBcBecDCdCaADEECCBaBEEBeAEC EC
Cevap Anahtarı	B CBDBCBEDECEBCADCACCADEECCBBBEEBAAECECAD
TYT Sosyal	bbCABdAadDEcEcCCABbd
Cevap Anahtarı	B CDCABEACCEDEBCCABEDAEECA
TYT Matematik	C BAB eC CBDBABADCD DECCE DdD B ABC BC
Cevap Anahtarı	B CCDBABBCCCECBDBABADCDDECCEDDDEDBEABCBABC
TYT Fen	CAbDDEBCEECABDDeeCECB
Cevap Anahtarı	B CADDDEBCEECABDDADECBC

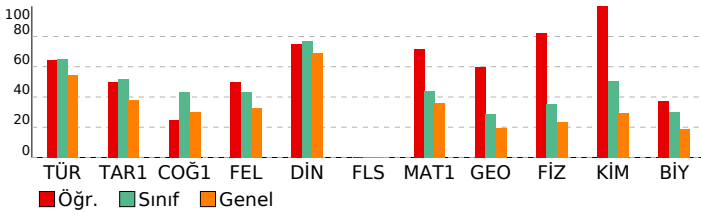

ENDEMİK 2023-2024 TÜRKİYE GENELİ-2 TYT

DERSLERE GÖRE BAŞARI ANALİZİ				
TYT Türkçe				
Türkçe	S	D	Y	B%
Metne Sözcük Yerleştirme	1	1	0	100
Sözcükler Arası Anlam İlişkileri	1	0	1	0
Söz Öbeklerinde Anlam	2	1	1	50
Cümleyi Yorumlama ve Açıklama	1	1	0	100
Parçadaki Cümlelerin İçerik ve Özellikleri	1	1	0	100
İki Cümleyi Birleştirme	1	0	1	0
Ses Bilgisi - Karma	1	0	1	0
Fililsiler - Karma	1	1	0	100
Cümlelerin Ögeleri - Karma	2	1	1	50
TAMLAMALAR	1	1	0	100
Yazım Kuralları - Karma	1	1	0	100
Kısaltmaların Yazılışı	1	0	1	0
Virgül	1	1	0	100
Noktalama İşaretleri - Karma	1	1	0	100
Anlatım Teknikleri	1	1	0	100
Paragrafı İkiye Ayırma	1	0	1	0
Paragrafa Cümle Yerleştirme	1	1	0	100
Paragrafta Anlatım Akışı Bozan Cümle	1	1	0	100
Paragrafın Yorumlanması	3	2	0	67
Diyaloga Boş Bırakılan Yerleri Tamamlama	1	0	0	0
Paragrafta Boş Bırakılan Yerleri Tamamlama	1	1	0	100
Paragrafın Karşılık Olduğu Soruyu Belirleme	1	1	0	100
Paragrafta Ana Düşünce (Ana Fikir)	4	3	0	75
Paragrafta Yardımcı Düşünceler	9	7	2	78
Bir Paragrafa Bağlı Çoklu Sorular	6	6	0	100
Cümlede Kavramlar	1	1	0	100
TYT Sosyal				
Tarih-1	S	D	Y	B%
İslamiyet öncesi dönemde Türklerin yaşadığı coğrafyalar ile hayat tarzları arasındaki ilişkiyi analiz eder.	1	1	0	100
Anadolu'da Moğol İstilasası	1	0	1	0
1876-1913 arasında gerçekleştirilen darbelerin Osmanlı siyasi hayatı üzerindeki etkilerini değerlendirir.	1	0	1	0
MİLLİ MÜCADELE	2	2	0	100
Coğrafya-1	S	D	Y	B%
Harita kullanarak çeşitli coğrafi kriterlerle belirlenmiş bölgelerde bulunan ülkeleri sınıflandırır.	1	0	1	0
Coğrafyanın konularını ve bölünmesini açıklar.	1	1	0	100
Türkiye'de görülen iklim tiplerinin özellikleri hakkında çıkarımlarda bulunur.	1	0	1	0
Afetlerin oluşum nedenlerini ve özelliklerini açıklar.	1	1	0	100
Güncel verilerden yararlanarak Türkiye nüfusunun yapısal özelliklerini analiz eder.	1	0	1	0
Felsefe	S	D	Y	B%
Düşünme ve akıl yürütmeye ilişkin kavramları açıklar.	1	1	0	100
Bilgi felsefesinin konusunu ve problemlerini açıklar.	2	1	1	50
Bilim felsefesinin konusunu ve problemlerini açıklar.	1	1	0	100
Ahlak felsefesinin konusunu ve problemlerini açıklar.	1	0	1	0
Din Kül. ve Ahl. Bil.	S	D	Y	B%
Hz. Muhammed ve Gençlik	1	1	0	100
İslam ve İbadet	1	1	0	100
Gençlik ve Değerler	1	1	0	100
Kur'an'a Göre Hz. Muhammed	1	1	0	100
Din ve Hayat	1	0	1	0
Felsefe (Seçmeli)	S	D	Y	B%
Felsefenin anlamını açıklar.	1	0	0	0
15. yüzyıl-17. yüzyıl felsefesindeki örnek düşünce ve argümanları felsefi açıdan değerlendirir.	1	0	0	0
18. yüzyıl -19. yüzyıl felsefesinin karakteristik özelliklerini açıklar.	1	0	0	0
MÖ 6. yüzyıl-MS 2. yüzyıl felsefesinin karakteristik özelliklerini açıklar.	1	0	0	0
Din felsefesinin konusunu ve sorularını açıklar.	1	0	0	0
TYT Matematik				
Matematik-1	S	D	Y	B%
Rasyonel Sayılar	1	1	0	100
Ondalık Sayılar	1	1	0	100
Üslü İfadeler	1	1	0	100
Köklü İfadeler	1	1	0	100
Bölünebilme Kuralları	1	1	0	100
Aralık Kavramı ve Basit Eşitsizlikler	1	0	0	0
Tek ve Çift Sayılar	1	1	0	100
Mutlak Değerli Eşitsizlikler	1	0	1	0
Rutin Olmayan Problemler	2	1	0	50
Oran ve Orantı	1	1	0	100
Sayı Basamakları	1	1	0	100
Birinci Dereceden Bir Bilinmeyenli Denklemler	1	1	0	100
Fonksiyonlarda İşlemler	1	0	0	0
Küme Kavramı ve Kümelere İşlemler	1	0	0	0
Periyodik Durumlar	1	0	1	0
Asal Çarpanlara Ayırma	1	1	0	100
Birinci Dereceden İki Bilinmeyenli Denklemler	1	1	0	100
Kesir Problemleri	2	1	0	50
Yüzde, Kar-Zarar Problemleri	2	2	0	100
Yaş Problemleri	1	1	0	100
Hareket Problemleri	1	1	0	100
Sayı Problemleri	1	1	0	100
Grafik Problemleri	1	0	0	0
Merkezî Eğilim ve Yayılm Ölçüleri	1	1	0	100
Önemler ve Bileşik Önemler	1	1	0	100
Kombinasyon	1	1	0	100
Basit Olayların Olasılıkları	1	1	0	100
Geometri	S	D	Y	B%
Üçgende Açılar	1	1	0	100
Üçgenlerin Benzerliği	1	1	0	100
Dikdörtgen	1	0	0	0
Yamuk	1	1	0	100
Çemberde Uzunluk	1	0	0	0
İkizkenar Üçgen	1	1	0	100
Çokgenler	1	1	0	100
Dairede Çevre ve Alan	1	0	0	0
Doğrunun Analitik İncelenmesi	1	0	0	0
Prizmalar	1	1	0	100
TYT Fen				
Fizik	S	D	Y	B%
Newton'ın Hareket Yasaları	1	1	0	100
Hareket	1	0	1	0
Enerjinin Korunumu ve Enerji Dönüşümleri	1	1	0	100
Enerji İletim Yolları ve Enerji İletim Hızı	1	1	0	100
Elektrik Yükleri	1	1	0	100
Basınç	1	1	0	100
Mercekler	1	1	0	100

SINAV SONUÇ BELGESİ							
KÜTAHYA / TAVŞANLI / TAVŞANLI HALK EĞİTİMİ MERKEZİ							
Öğrenci				Numara		Sınıf	
DİLARA DAĞISTANLI				0		-M	
Puan Türü	Puan	Genel Ort.	Dereceler				
			Snf	Kurum	İlçe	İl	Genel
TYT	▲ 405,945	280,260	3	4	4	4	656
Puanı Hesaplanan:			31	31	31	31	13540
Katılımlar:			11	31	31	31	13911

Ders	Soru	Doğru	Yanlış	Net	Başarı %	Sınıf Ort.	Kurum Ort.	Genel Ort.
Türkçe	40	36	4	35,00	88	▲ 26,16	▲ 22,87	▲ 21,77
Tarih-1	5	3	1	2,75	55	▲ 2,61	▲ 1,99	▲ 1,89
Coğrafya-1	5	3	2	2,50	50	▲ 2,16	▲ 1,90	▲ 1,49
Felsefe	5	4	1	3,75	75	▲ 2,18	▲ 1,86	▲ 1,64
Din Kül. ve Ahl. Bil.	5	5	0	5,00	100	▲ 3,86	▲ 3,46	▲ 3,45
Felsefe (Seçmeli)	5	0	0	0,00	0	◆ 0,00	◆ 0,00	◆ 0,00
TYT Sosyal	20	15	4	14,00	70	▲ 10,82	▲ 9,22	▲ 8,47
Matematik-1	30	21	4	20,00	67	▲ 13,18	▲ 12,75	▲ 10,89
Geometri	10	8	0	8,00	80	▲ 2,89	▲ 2,35	▲ 1,96
TYT Matematik	40	29	4	28,00	70	▲ 16,07	▲ 15,10	▲ 12,84
Fizik	7	5	1	4,75	68	▲ 2,48	▲ 2,43	▲ 1,62
Kimya	7	5	2	4,50	64	▲ 3,55	▲ 2,77	▲ 2,04
Biyoloji	6	3	2	2,50	42	▲ 1,82	▲ 1,47	▲ 1,14
TYT Fen	20	13	5	11,75	59	▲ 7,84	▲ 6,67	▲ 4,80
Toplam:	120	93	17	88,75	74	▲ 60,89	▲ 53,86	▲ 47,88

Soru No	123456789012345678901234567890
TYT Türkçe	ACCACDACBCcDEDEBCBDCDACoDCEcABEEBcBCCEED
Cevap Anahtarı	A ACCACDACBCcDEDEBCBDCDACEDCEAAEBEBBCCEED
TYT Sosyal	dDCB cDgACEDEgBBACDE
Cevap Anahtarı	A CDCBAEDCACEDECBACDEEEAAC
TYT Matematik	ABDBCcCC b CcCEDD ECCEDEDcDb BAEB CBAB
Cevap Anahtarı	A ABDBCcCCBBABCDCEDDDECCEDDCDABBAEBDCBABC
TYT Fen	DDACBb CEEEdDdAD edCE
Cevap Anahtarı	A DDACBEDCEECDBADADBCE

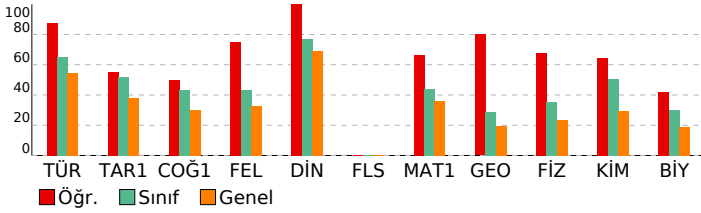

ENDEMİK 2023-2024 TÜRKİYE GENELİ-2 TYT

DERSLERE GÖRE BAŞARI ANALİZİ				
TYT Türkçe				
Türkçe	S	D	Y	B%
Metne Sözcük Yerleştirme	1	1	0	100
Sözcükler Arası Anlam İlişkileri	1	1	0	100
Söz Öbeklerinde Anlam	2	2	0	100
Cümleyi Yorumlama ve Açıklama	1	1	0	100
Parçadaki Cümlelerin İçerik ve Özellikleri	1	1	0	100
İki Cümleyi Birleştirme	1	1	0	100
Ses Bilgisi - Karma	1	1	0	100
Fililliler - Karma	1	1	0	100
Cümlelerin Ögeleri - Karma	2	1	1	50
TAMLAMALAR	1	1	0	100
Yazım Kuralları - Karma	1	1	0	100
Kısaltmaların Yazılışı	1	1	0	100
Virgöl	1	1	0	100
Noktalama İşaretleri - Karma	1	1	0	100
Anlatım Teknikleri	1	1	0	100
Paragrafı İkiye Ayırma	1	1	0	100
Paragrafa Cümle Yerleştirme	1	1	0	100
Paragrafta Anlatım Akışı Bozan Cümle	1	1	0	100
Paragrafın Yorumlanması	3	3	0	100
Diyalogta Boş Bırakılan Yerleri Tamamlama	1	1	0	100
Paragrafta Boş Bırakılan Yerleri Tamamlama	1	1	0	100
Paragrafın Karşılık Olduğu Soruyu Belirleme	1	0	1	0
Paragrafta Ana Düşünce (Ana Fikir)	4	4	0	100
Paragrafta Yardımcı Düşünceler	9	7	2	78
Bir Paragrafa Bağlı Çoklu Sorular	6	6	0	100
Cümlede Kavramlar	1	1	0	100
TYT Sosyal				
Tarih-1	S	D	Y	B%
İslamiyet öncesi dönemde Türklerin yaşadığı coğrafyalar ile hayat tarzları arasındaki ilişkiyi analiz eder.	1	0	1	0
Anadolu'da Moğol İstilasası	1	1	0	100
1876-1913 arasında gerçekleştirilen darbelerin Osmanlı siyasi hayatı üzerindeki etkilerini değerlendirir.	1	1	0	100
MİLLİ MÜCADELE	2	1	0	50
Coğrafya-1	S	D	Y	B%
Harita kullanarak çeşitli coğrafi kriterlerle belirlenmiş bölgelerde bulunan ülkeleri sınıflandırır.	1	0	1	0
Coğrafyanın konularını ve bölünmesini açıklar.	1	1	0	100
Türkiye'de görülen iklim tiplerinin özellikleri hakkında çıkarımlarda bulunur.	1	0	1	0
Afetlerin oluşum nedenlerini ve özelliklerini açıklar.	1	1	0	100
Güncel verilerden yararlanarak Türkiye nüfusunun yapısal özelliklerini analiz eder.	1	1	0	100
Felsefe	S	D	Y	B%
Düşünme ve akıl yürütmeye ilişkin kavramları açıklar.	1	1	0	100
Bilgi felsefesinin konusunu ve problemlerini açıklar.	2	2	0	100
Bilim felsefesinin konusunu ve problemlerini açıklar.	1	0	1	0
Ahlak felsefesinin konusunu ve problemlerini açıklar.	1	1	0	100
Din Kül. ve Ahl. Bil.	S	D	Y	B%
Hz. Muhammed ve Gençlik	1	1	0	100
İslam ve İbadet	1	1	0	100
Gençlik ve Değerler	1	1	0	100
Kur'an'a Göre Hz. Muhammed	1	1	0	100
Din ve Hayat	1	1	0	100
Felsefe (Seçmeli)	S	D	Y	B%
Felsefenin anlamını açıklar.	1	0	0	0
15. yüzyıl-17. yüzyıl felsefesindeki örnek düşünce ve argümanları felsefi açıdan değerlendirir.	1	0	0	0
18. yüzyıl -19. yüzyıl felsefesinin karakteristik özelliklerini açıklar.	1	0	0	0
MÖ 6. yüzyıl-MS 2. yüzyıl felsefesinin karakteristik özelliklerini açıklar.	1	0	0	0
Din felsefesinin konusunu ve sorularını açıklar.	1	0	0	0
TYT Matematik				
Matematik-1	S	D	Y	B%
Rasyonel Sayılar	1	1	0	100
Ondalık Sayılar	1	1	0	100
Üslü İfadeler	1	1	0	100
Köklü İfadeler	1	1	0	100
Bölünebilme Kuralları	1	1	0	100
Aralık Kavramı ve Basit Eşitsizlikler	1	0	1	0
Tek ve Çift Sayılar	1	1	0	100
Mutlak Değerli Eşitsizlikler	1	1	0	100
Rutin Olmayan Problemler	2	1	0	50
Oran ve Orantı	1	0	0	0
Sayı Basamakları	1	0	1	0
Birinci Dereceden Bir Bilinmeyenli Denklemler	1	0	0	0
Fonksiyonlarda İşlemler	1	1	0	100
Küme Kavramı ve Kümelere İşlemler	1	0	1	0
Periyodik Durumlar	1	1	0	100
Asal Çarpanlara Ayırma	1	1	0	100
Birinci Dereceden İki Bilinmeyenli Denklemler	1	1	0	100
Kesir Problemleri	2	1	0	50
Yüzde, Kar-Zarar Problemleri	2	2	0	100
Yaş Problemleri	1	1	0	100
Hareket Problemleri	1	1	0	100
Sayı Problemleri	1	1	0	100
Grafik Problemleri	1	1	0	100
Merkezli Eğilim ve Yayılım Ölçüleri	1	1	0	100
Önemler ve Bileşik Önemler	1	1	0	100
Kombinasyon	1	0	1	0
Basit Olayların Olasılıkları	1	0	0	0
Geometri	S	D	Y	B%
Üçgende Açılar	1	1	0	100
Üçgenlerin Benzerliği	1	1	0	100
Dikdörtgen	1	1	0	100
Yamuk	1	1	0	100
Çemberde Uzunluk	1	0	0	0
İkizkenar Üçgen	1	1	0	100
Çokgenler	1	1	0	100
Dairede Çevre ve Alan	1	1	0	100
Doğrunun Analitik İncelenmesi	1	1	0	100
Prizmalar	1	0	0	0
TYT Fen				
Fizik	S	D	Y	B%
Newton'ın Hareket Yasaları	1	1	0	100
Hareket	1	1	0	100
Enerjinin Korunumu ve Enerji Dönüşümleri	1	1	0	100
Enerji İletim Yolları ve Enerji İletim Hızı	1	1	0	100
Elektrik Yükleri	1	1	0	100
Basınç	1	0	1	0
Mercekler	1	0	0	0

SINAV SONUÇ BELGESİ							
KÜTAHYA / TAVŞANLI / TAVŞANLI HALK EĞİTİMİ MERKEZİ							
Öğrenci				Numara		Sınıf	
ELİF KAYAR				0		-M	
Puan Türü	Puan	Genel Ort.	Dereceler				
			Snf	Kurum	İlçe	İl	Genel
TYT	▲ 353,810	280,260	5	9	9	9	2750
Puanı Hesaplanan:			31	31	31	31	13540
Katılımlar:			11	31	31	31	13911

Ders	Soru	Doğru	Yanlış	Net	Başarı %	Sınıf Ort.	Kurum Ort.	Genel Ort.
Türkçe	40	36	4	35,00	88	▲ 26,16	▲ 22,87	▲ 21,77
Tarih-1	5	4	1	3,75	75	▲ 2,61	▲ 1,99	▲ 1,89
Coğrafya-1	5	3	2	2,50	50	▲ 2,16	▲ 1,90	▲ 1,49
Felsefe	5	3	2	2,50	50	▲ 2,18	▲ 1,86	▲ 1,64
Din Kül. ve Ahl. Bil.	5	4	1	3,75	75	▼ 3,86	▲ 3,46	▲ 3,45
Felsefe (Seçmeli)	5	0	0	0,00	0	◆ 0,00	◆ 0,00	◆ 0,00
TYT Sosyal	20	14	6	12,50	63	▲ 10,82	▲ 9,22	▲ 8,47
Matematik-1	30	14	3	13,25	44	▲ 13,18	▲ 12,75	▲ 10,89
Geometri	10	0	0	0,00	0	▼ 2,89	▼ 2,35	▼ 1,96
TYT Matematik	40	14	3	13,25	33	▼ 16,07	▼ 15,10	▲ 12,84
Fizik	7	3	3	2,25	32	▼ 2,48	▼ 2,43	▲ 1,62
Kimya	7	6	0	6,00	86	▲ 3,55	▲ 2,77	▲ 2,04
Biyoloji	6	3	2	2,50	42	▲ 1,82	▲ 1,47	▲ 1,14
TYT Fen	20	12	5	10,75	54	▲ 7,84	▲ 6,67	▲ 4,80
Toplam:	120	76	18	71,50	60	▲ 60,89	▲ 53,86	▲ 47,88

Soru No	1234567890123456789012345678901234567890
TYT Türkçe	CBDBdBDcDECBADCeCCADEECCBBaEEBAAECEDECAD
Cevap Anahtarı	B CBDBCBEDECEBCADCACCADEECCBBBEEBAAECEDECAD
TYT Sosyal	CDCACdACdDeEeCCABBD
Cevap Anahtarı	B CDCABEACCEDEBCCABEDAEECA
TYT Matematik	CCD B CCEbaDBd C E C DE
Cevap Anahtarı	B CCDBABBCCCECDBBABADCDEDECCEDDDEDBEABCBABC
TYT Fen	adcd EBCEEC BD dcECB
Cevap Anahtarı	B CADDDEBCEECABDDADECBC

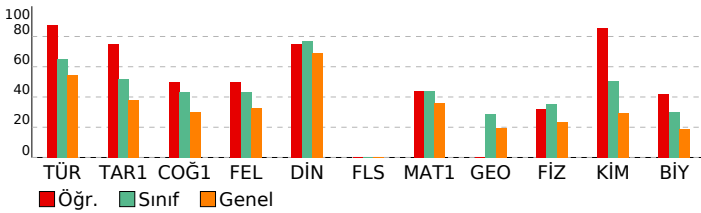

ENDEMİK 2023-2024 TÜRKİYE GENELİ-2 TYT

DERSLERE GÖRE BAŞARI ANALİZİ				
TYT Türkçe				
Türkçe	S	D	Y	B%
Metne Sözcük Yerleştirme	1	1	0	100
Sözcükler Arası Anlam İlişkileri	1	1	0	100
Söz Öbeklerinde Anlam	2	1	1	50
Cümleyi Yorumlama ve Açıklama	1	1	0	100
Parçadaki Cümlelerin İçerik ve Özellikleri	1	1	0	100
İki Cümleyi Birleştirme	1	1	0	100
Ses Bilgisi - Karma	1	1	0	100
Fililsiler - Karma	1	1	0	100
Cümlelerin Ögeleri - Karma	2	2	0	100
TAMLAMALAR	1	1	0	100
Yazım Kuralları - Karma	1	0	1	0
Kısaltmaların Yazılışı	1	1	0	100
Virgül	1	1	0	100
Noktalama İşaretleri - Karma	1	0	1	0
Anlatım Teknikleri	1	1	0	100
Paragrafı İkiye Ayırma	1	1	0	100
Paragrafa Cümle Yerleştirme	1	1	0	100
Paragrafta Anlatım Akışı Bozan Cümle	1	1	0	100
Paragrafın Yorumlanması	3	3	0	100
Diyalogta Boş Bırakılan Yerleri Tamamlama	1	1	0	100
Paragrafta Boş Bırakılan Yerleri Tamamlama	1	1	0	100
Paragrafın Karşılık Olduğu Soruyu Belirleme	1	1	0	100
Paragrafta Ana Düşünce (Ana Fikir)	4	4	0	100
Paragrafta Yardımcı Düşünceler	9	8	1	89
Bir Paragrafa Bağlı Çoklu Sorular	6	6	0	100
Cümlede Kavramlar	1	1	0	100
TYT Sosyal				
Tarih-1	S	D	Y	B%
İslamiyet öncesi dönemde Türklerin yaşadığı coğrafyalar ile hayat tarzları arasındaki ilişkiyi analiz eder.	1	1	0	100
Anadolu'da Moğol İstilas	1	1	0	100
1876-1913 arasında gerçekleştirilen darbelecin Osmanlı siyasi hayatı üzerindeki etkilerini değerlendirir.	1	1	0	100
MİLLİ MÜCADELE	2	1	1	50
Coğrafya-1	S	D	Y	B%
Harita kullanarak çeşitli coğrafi kriterlerle belirlenmiş bölgelerde bulunan ülkeleri sınıflandırır.	1	1	0	100
Coğrafyanın konularını ve bölünmesini açıklar.	1	1	0	100
Türkiye'de görülen iklim tiplerinin özellikleri hakkında çıkarımlarda bulunur.	1	1	0	100
Afetlerin oluşum nedenlerini ve özelliklerini açıklar.	1	1	0	100
Güncel verilerden yararlanarak Türkiye nüfusunun yapısal özelliklerini analiz eder.	1	1	0	100
Felsefe	S	D	Y	B%
Düşünme ve akıl yürütmeye ilişkin kavramları açıklar.	1	1	0	100
Bilgi felsefesinin konusunu ve problemlerini açıklar.	2	1	1	50
Bilim felsefesinin konusunu ve problemlerini açıklar.	1	1	0	100
Ahlak felsefesinin konusunu ve problemlerini açıklar.	1	0	1	0
Din Kül. ve Ahl. Bil.	S	D	Y	B%
Hz. Muhammed ve Gençlik	1	1	0	100
İslam ve İbadet	1	1	0	100
Gençlik ve Değerler	1	1	0	100
Kur'an'a Göre Hz. Muhammed	1	1	0	100
Din ve Hayat	1	0	1	0
Felsefe (Seçmeli)	S	D	Y	B%
Felsefenin anlamını açıklar.	1	0	0	0
15. yüzyıl-17. yüzyıl felsefesindeki örnek düşünce ve argümanları felsefi açıdan değerlendirir.	1	0	0	0
18. yüzyıl -19. yüzyıl felsefesinin karakteristik özelliklerini açıklar.	1	0	0	0
MÖ 6. yüzyıl-MS 2. yüzyıl felsefesinin karakteristik özelliklerini açıklar.	1	0	0	0
Din felsefesinin konusunu ve sorularını açıklar.	1	0	0	0
TYT Matematik				
Matematik-1	S	D	Y	B%
Rasyonel Sayılar	1	0	1	0
Ondaklı Sayılar	1	1	0	100
Üslü İfadeler	1	1	0	100
Köklü İfadeler	1	0	1	0
Bölünebilme Kuralları	1	0	1	0
Aralık Kavramı ve Basit Eşitsizlikler	1	1	0	100
Tek ve Çift Sayılar	1	1	0	100
Mutlak Değerli Eşitsizlikler	1	1	0	100
Rutin Olmayan Problemler	2	1	0	50
Oran ve Orantı	1	1	0	100
Sayı Basamakları	1	0	0	0
Birinci Dereceden Bir Bilinmeyenli Denklemler	1	0	0	0
Fonksiyonlarda İşlemler	1	1	0	100
Küme Kavramı ve Kümelere İşlemler	1	1	0	100
Periyodik Durumlar	1	1	0	100
Asal Çarpanlara Ayırma	1	1	0	100
Birinci Dereceden İki Bilinmeyenli Denklemler	1	0	0	0
Kesir Problemleri	2	0	0	0
Yüzde, Kar-Zarar Problemleri	2	0	0	0
Yaş Problemleri	1	1	0	100
Hareket Problemleri	1	0	0	0
Sayı Problemleri	1	0	0	0
Grafik Problemleri	1	1	0	100
Merkezli Eğilim ve Yayılım Ölçüleri	1	1	0	100
Önemler ve Bileşik Önemler	1	0	0	0
Kombinasyon	1	0	0	0
Basit Olayların Olasılıkları	1	0	0	0
Geometri	S	D	Y	B%
Üçgende Açılar	1	0	0	0
Üçgenlerin Benzerliği	1	0	0	0
Dikdörtgen	1	0	0	0
Yamuk	1	0	0	0
Çemberde Uzunluk	1	0	0	0
İkizkenar Üçgen	1	0	0	0
Çokgenler	1	0	0	0
Dairede Çevre ve Alan	1	0	0	0
Doğrunun Analitik İncelenmesi	1	0	0	0
Prizmalar	1	0	0	0
TYT Fen				
Fizik	S	D	Y	B%
Newton'ın Hareket Yasaları	1	1	0	100
Hareket	1	0	1	0
Enerjinin Korunumu ve Enerji Dönüşümleri	1	0	1	0
Enerji İletim Yolları ve Enerji İletim Hızı	1	0	1	0
Elektrik Yükleri	1	1	0	100
Basınç	1	1	0	100
Mercekler	1	0	0	0

SINAV SONUÇ BELGESİ							
KÜTAHYA / TAVŞANLI / TAVŞANLI HALK EĞİTİMİ MERKEZİ							
Öğrenci			Numara		Sınıf		
HAVVANUR SAOTAY			0		-M		
Puan Türü	Puan	Genel Ort.	Dereceler				
			Snf	Kurum	İlçe	İl	Genel
TYT	▼ 268,640	280,260	8	21	21	21	7932
Puanı Hesaplanan:			31	31	31	31	13540
Katılımlar:			11	31	31	31	13911

Ders	Soru	Doğru	Yanlış	Net	Başarı %	Sınıf Ort.	Kurum Ort.	Genel Ort.
Türkçe	40	28	12	25,00	63	▼ 26,16	▲ 22,87	▲ 21,77
Tarih-1	5	3	2	2,50	50	▼ 2,61	▲ 1,99	▲ 1,89
Coğrafya-1	5	3	2	2,50	50	▲ 2,16	▲ 1,90	▲ 1,49
Felsefe	5	0	4	-1,00	-20	▼ 2,18	▼ 1,86	▼ 1,64
Din Kül. ve Ahl. Bil.	5	5	0	5,00	100	▲ 3,86	▲ 3,46	▲ 3,45
Felsefe (Seçmeli)	5	0	0	0,00	0	◆ 0,00	◆ 0,00	◆ 0,00
TYT Sosyal	20	11	8	9,00	45	▼ 10,82	▼ 9,22	▲ 8,47
Matematik-1	30	10	7	8,25	28	▼ 13,18	▼ 12,75	▼ 10,89
Geometri	10	0	0	0,00	0	▼ 2,89	▼ 2,35	▼ 1,96
TYT Matematik	40	10	7	8,25	21	▼ 16,07	▼ 15,10	▼ 12,84
Fizik	7	0	1	-0,25	-4	▼ 2,48	▼ 2,43	▼ 1,62
Kimya	7	1	0	1,00	14	▼ 3,55	▼ 2,77	▼ 2,04
Biyoloji	6	0	0	0,00	0	▼ 1,82	▼ 1,47	▼ 1,14
TYT Fen	20	1	1	0,75	4	▼ 7,84	▼ 6,67	▼ 4,80
Toplam:	120	50	28	43,00	36	▼ 60,89	▼ 53,86	▼ 47,88

Soru No	1234567890123456789012345678901234567890
TYT Türkçe	CBDBCbaaaEBCBCDCcCCAabECCBaDEEBbAECDcCac
Cevap Anahtarı	B CBDBCBEDECEBCADCACCADEECCBBBEEBAAECECAD
TYT Sosyal	CbdABdACbDbcd aCABED
Cevap Anahtarı	B CDCABEACCEDEBECCABEDAEECA
TYT Matematik	DBb BCC Cd Bd b b e E DDd
Cevap Anahtarı	B CCDBABBCCCECDBBABADCEDECCEDDDEDBEABCBABC
TYT Fen	a C
Cevap Anahtarı	B CADDDEBCEECABDDADECB

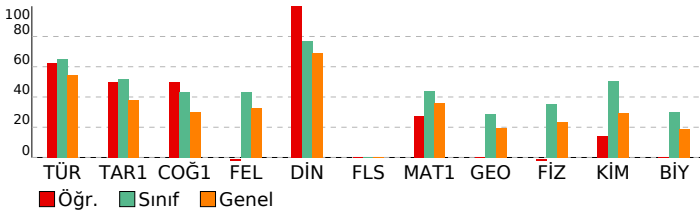

ENDEMİK 2023-2024 TÜRKİYE GENELİ-2 TYT

DERSLERE GÖRE BAŞARI ANALİZİ				
TYT Türkçe	S	D	Y	B%
Türkçe	1	1	0	100
Metne Sözcük Yerleştirme	1	1	0	100
Sözcükler Arası Anlam İlişkileri	1	1	0	100
Söz Öbeklerinde Anlam	2	1	1	50
Cümleyi Yorumlama ve Açıklama	1	1	0	100
Parçadaki Cümlelerin İçerik ve Özellikleri	1	1	0	100
İki Cümleyi Birleştirme	1	0	1	0
Ses Bilgisi - Karma	1	1	0	100
Fililsiler - Karma	1	1	0	100
Cümlelerin Ögeleri - Karma	2	2	0	100
TAMLAMALAR	1	0	1	0
Yazım Kuralları - Karma	1	0	1	0
Kısaltmaların Yazılışı	1	0	1	0
Virgöl	1	1	0	100
Noktalama İşaretleri - Karma	1	1	0	100
Anlatım Teknikleri	1	1	0	100
Paragrafı İkiye Ayırma	1	1	0	100
Paragrafa Cümle Yerleştirme	1	1	0	100
Paragrafta Anlatım Akışı Bozan Cümle	1	1	0	100
Paragrafın Yorumlanması	3	2	1	67
Diyalogta Boş Bırakılan Yerleri Tamamlama	1	1	0	100
Paragrafta Boş Bırakılan Yerleri Tamamlama	1	1	0	100
Paragrafın Karşılık Olduğu Soruyu Belirleme	1	0	1	0
Paragrafta Ana Düşünce (Ana Fikir)	4	3	1	75
Paragrafta Yardımcı Düşünceler	9	5	4	56
Bir Paragrafa Bağlı Çoklu Sorular	6	4	2	67
Cümlede Kavramlar	1	1	0	100
TYT Sosyal				
Tarih-1				
İslamiyet öncesi dönemde Türklerin yaşadığı coğrafyalar ile hayat tarzları arasındaki ilişkiyi analiz eder.	1	0	1	0
Anadolu'da Moğol İstilas	1	0	1	0
1876-1913 arasında gerçekleştirilen darbelerin Osmanlı siyasi hayatı üzerindeki etkilerini değerlendirir.	1	1	0	100
MİLLİ MÜCADELE	2	2	0	100
Coğrafya-1				
Harita kullanarak çeşitli coğrafi kriterlerle belirlenmiş bölgelerde bulunan ülkeleri sınıflandırır.	1	0	1	0
Coğrafyanın konularını ve bölünmesini açıklar.	1	1	0	100
Türkiye'de görülen iklim tiplerinin özellikleri hakkında çıkarımlarda bulunur.	1	0	1	0
Afetlerin oluşum nedenlerini ve özelliklerini açıklar.	1	1	0	100
Güncel verilerden yararlanarak Türkiye nüfusunun yapısal özelliklerini analiz eder.	1	1	0	100
Felsefe				
Düşünme ve akıl yürütmeye ilişkin kavramları açıklar.	1	0	1	0
Bilgi felsefesinin konusunu ve problemlerini açıklar.	2	0	2	0
Bilim felsefesinin konusunu ve problemlerini açıklar.	1	0	1	0
Ahlak felsefesinin konusunu ve problemlerini açıklar.	1	0	0	0
Din Kül. ve Ahl. Bil.				
Hz. Muhammed ve Gençlik	1	1	0	100
İslam ve İbadet	1	1	0	100
Gençlik ve Değerler	1	1	0	100
Kur'an'a Göre Hz. Muhammed	1	1	0	100
Din ve Hayat	1	1	0	100
Felsefe (Seçmeli)				
Felsefenin anlamını açıklar.	1	0	0	0
15. yüzyıl-17. yüzyıl felsefesindeki örnek düşünce ve argümanları felsefi açıdan değerlendirir.	1	0	0	0
18. yüzyıl -19. yüzyıl felsefesinin karakteristik özelliklerini açıklar.	1	0	0	0
MÖ 6. yüzyıl-MS 2. yüzyıl felsefesinin karakteristik özelliklerini açıklar.	1	0	0	0
Din felsefesinin konusunu ve sorularını açıklar.	1	0	0	0
TYT Matematik				
Matematik-1				
Rasyonel Sayılar	1	0	1	0
Öndelik Sayılar	1	1	0	100
Üslü İfadeler	1	0	0	0
Köklü İfadeler	1	0	1	0
Bölünebilme Kuralları	1	1	0	100
Aralık Kavramı ve Basit Eşitsizlikler	1	0	0	0
Tek ve Çift Sayılar	1	1	0	100
Mutlak Değerli Eşitsizlikler	1	1	0	100
Rutin Olmayan Problemler	2	1	0	50
Oran ve Orantı	1	0	0	0
Sayı Basamakları	1	0	1	0
Birinci Dereceden Bir Bilinmeyenli Denklemler	1	1	0	100
Fonksiyonlarda İşlemler	1	0	0	0
Küme Kavramı ve Kümelere İşlemler	1	1	0	100
Periyodik Durumlar	1	0	1	0
Asal Çarpanlara Ayırma	1	1	0	100
Birinci Dereceden İki Bilinmeyenli Denklemler	1	1	0	100
Kesir Problemleri	2	1	0	50
Yüzde, Kar-Zarar Problemleri	2	0	0	0
Yaş Problemleri	1	0	1	0
Hareket Problemleri	1	0	0	0
Sayı Problemleri	1	0	1	0
Grafik Problemleri	1	0	0	0
Merkezli Eğilim ve Yayılım Ölçüleri	1	0	0	0
Önemler ve Bileşik Önemler	1	0	1	0
Kombinasyon	1	0	0	0
Basit Olayların Olasılıkları	1	0	0	0
Geometri				
Üçgende Açılar	1	0	0	0
Üçgenlerin Benzerliği	1	0	0	0
Dikdörtgen	1	0	0	0
Yamuk	1	0	0	0
Çemberde Uzunluk	1	0	0	0
İkizkenar Üçgen	1	0	0	0
Çokgenler	1	0	0	0
Dairede Çevre ve Alan	1	0	0	0
Doğrunun Analitik İncelenmesi	1	0	0	0
Prizmalar	1	0	0	0
TYT Fen				
Fizik				
Newton'ın Hareket Yasaları	1	0	1	0
Hareket	1	0	0	0
Enerjinin Korunumu ve Enerji Dönüşümleri	1	0	0	0
Enerji İletim Yolları ve Enerji İletim Hızı	1	0	0	0
Elektrik Yükleri	1	0	0	0
Basınç	1	0	0	0
Mercekler	1	0	0	0

SINAV SONUÇ BELGESİ							
KÜTAHYA / TAVŞANLI / TAVŞANLI HALK EĞİTİMİ MERKEZİ							
Öğrenci				Numara	Sınıf		
K C				0	-M		
Puan Türü	Puan	Genel Ort.	Dereceler				
			Snf	Kurum	İlçe	İl	Genel
TYT	▲ 483,715	280,260	1	1	1	1	3
Puanı Hesaplanan:			31	31	31	31	13540
Katılımlar:			11	31	31	31	13911

Ders	Soru	Doğru	Yanlış	Net	Başarı %	Sınıf Ort.	Kurum Ort.	Genel Ort.
Türkçe	40	38	2	37,50	94	▲ 26,16	▲ 22,87	▲ 21,77
Tarih-1	5	5	0	5,00	100	▲ 2,61	▲ 1,99	▲ 1,89
Coğrafya-1	5	5	0	5,00	100	▲ 2,16	▲ 1,90	▲ 1,49
Felsefe	5	4	0	4,00	80	▲ 2,18	▲ 1,86	▲ 1,64
Din Kül. ve Ahl. Bil.	5	5	0	5,00	100	▲ 3,86	▲ 3,46	▲ 3,45
Felsefe (Seçmeli)	5	0	0	0,00	0	◆ 0,00	◆ 0,00	◆ 0,00
TYT Sosyal	20	19	0	19,00	95	▲ 10,82	▲ 9,22	▲ 8,47
Matematik-1	30	30	0	30,00	100	▲ 13,18	▲ 12,75	▲ 10,89
Geometri	10	8	0	8,00	80	▲ 2,89	▲ 2,35	▲ 1,96
TYT Matematik	40	38	0	38,00	95	▲ 16,07	▲ 15,10	▲ 12,84
Fizik	7	7	0	7,00	100	▲ 2,48	▲ 2,43	▲ 1,62
Kimya	7	7	0	7,00	100	▲ 3,55	▲ 2,77	▲ 2,04
Biyoloji	6	6	0	6,00	100	▲ 1,82	▲ 1,47	▲ 1,14
TYT Fen	20	20	0	20,00	100	▲ 7,84	▲ 6,67	▲ 4,80
Toplam:	120	115	2	114,50	95	▲ 60,89	▲ 53,86	▲ 47,88

Soru No	1234567890123456789012345678901234567890
TYT Türkçe	CBDBCBDDECBBCADCAACCADECCBBCEEBAAcCDECAD
Cevap Anahtarı	B CBDBCBDDECBBCADCAACCADECCBBCEEBAAcCDECAD
TYT Sosyal	CDCABEACCDEDE CCABED
Cevap Anahtarı	B CDCABEACCDEDECBABEDAECEA
TYT Matematik	CCDBABCCCECBDBABADCEDECCEDDDE BEABC ABC
Cevap Anahtarı	B CCDBABCCCECBDBABADCEDECCEDDDEBEABCABC
TYT Fen	CADDDEBCEECABDDADEC B
Cevap Anahtarı	B CADDDEBCEECABDDADEC B

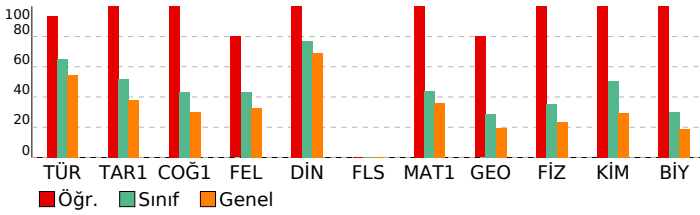

ENDEMİK 2023-2024 TÜRKİYE GENELİ-2 TYT

DERSLERE GÖRE BAŞARI ANALİZİ				
TYT Türkçe				
Türkçe	S	D	Y	B%
Metne Sözcük Yerleştirme	1	1	0	100
Sözcükler Arası Anlam İlişkileri	1	1	0	100
Söz Öbeklerinde Anlam	2	2	0	100
Cümleyi Yorumlama ve Açıklama	1	1	0	100
Parçadaki Cümlelerin İçerik ve Özellikleri	1	1	0	100
İki Cümleyi Birleştirme	1	1	0	100
Ses Bilgisi - Karma	1	1	0	100
Fililliler - Karma	1	1	0	100
Cümlelerin Ögeleri - Karma	2	2	0	100
TAMLAMALAR	1	1	0	100
Yazım Kuralları - Karma	1	1	0	100
Kısaltmaların Yazılışı	1	1	0	100
Virgöl	1	1	0	100
Noktalamaların İşaretleri - Karma	1	1	0	100
Anlatım Teknikleri	1	1	0	100
Paragrafı İkiye Ayırma	1	1	0	100
Paragrafa Cümle Yerleştirme	1	1	0	100
Paragrafta Anlatım Akışını Bozan Cümle	1	1	0	100
Paragrafın Yorumlanması	3	3	0	100
Diyalogta Boş Bırakılan Yerleri Tamamlama	1	1	0	100
Paragrafta Boş Bırakılan Yerleri Tamamlama	1	1	0	100
Paragrafın Karşılık Olduğu Soruyu Belirleme	1	1	0	100
Paragrafta Ana Düşünce (Ana Fikir)	4	3	1	75
Paragrafta Yardımcı Düşünceler	9	8	1	89
Bir Paragrafa Bağlı Çoklu Sorular	6	6	0	100
Cümlede Kavramlar	1	1	0	100
TYT Sosyal				
Tarih-1	S	D	Y	B%
İslamiyet öncesi dönemde Türklerin yaşadığı coğrafyalar ile hayat tarzları arasındaki ilişkiyi analiz eder.	1	1	0	100
Anadolu'da Moğol İstilasası	1	1	0	100
1876-1913 arasında gerçekleştirilen darbelerin Osmanlı siyasi hayatı üzerindeki etkilerini değerlendirir.	1	1	0	100
MİLLİ MÜCADELE	2	2	0	100
Coğrafya-1	S	D	Y	B%
Harita kullanarak çeşitli coğrafi kriterlerle belirlenmiş bölgelerde bulunan ülkeleri sınıflandırır.	1	1	0	100
Coğrafyanın konularını ve bölünmesini açıklar.	1	1	0	100
Türkiye'de görülen iklim tiplerinin özellikleri hakkında çıkarımlarda bulunur.	1	1	0	100
Afetlerin oluşum nedenlerini ve özelliklerini açıklar.	1	1	0	100
Güncel verilerden yararlanarak Türkiye nüfusunun yapısal özelliklerini analiz eder.	1	1	0	100
Felsefe	S	D	Y	B%
Düşünme ve akıl yürütmeye ilişkin kavramları açıklar.	1	1	0	100
Bilgi felsefesinin konusunu ve problemlerini açıklar.	2	2	0	100
Bilim felsefesinin konusunu ve problemlerini açıklar.	1	1	0	100
Ahlak felsefesinin konusunu ve problemlerini açıklar.	1	0	0	0
Din Kül. ve Ahl. Bil.	S	D	Y	B%
Hz. Muhammed ve Gençlik	1	1	0	100
İslam ve İbadet	1	1	0	100
Gençlik ve Değerler	1	1	0	100
Kur'an'a Göre Hz. Muhammed	1	1	0	100
Din ve Hayat	1	1	0	100
Felsefe (Seçmeli)	S	D	Y	B%
Felsefenin anlamını açıklar.	1	0	0	0
15. yüzyıl-17. yüzyıl felsefesindeki örnek düşünce ve argümanları felsefi açıdan değerlendirir.	1	0	0	0
18. yüzyıl -19. yüzyıl felsefesinin karakteristik özelliklerini açıklar.	1	0	0	0
MÖ 6. yüzyıl-MS 2. yüzyıl felsefesinin karakteristik özelliklerini açıklar.	1	0	0	0
Din felsefesinin konusunu ve sorularını açıklar.	1	0	0	0
TYT Matematik				
Matematik-1	S	D	Y	B%
Rasyonel Sayılar	1	1	0	100
Ondalık Sayılar	1	1	0	100
Üslü ifadeler	1	1	0	100
Köklü ifadeler	1	1	0	100
Bölünebilme Kuralları	1	1	0	100
Aralık Kavramı ve Basit Eşitsizlikler	1	1	0	100
Tek ve Çift Sayılar	1	1	0	100
Mutlak Değerli Eşitsizlikler	1	1	0	100
Rutin Olmayan Problemler	2	2	0	100
Oran ve Orantı	1	1	0	100
Sayı Basamakları	1	1	0	100
Birinci Dereceden Bir Bilinmeyenli Denklemler	1	1	0	100
Fonksiyonlarda İşlemler	1	1	0	100
Küme Kavramı ve Kümelere İşlemler	1	1	0	100
Periyodik Durumlar	1	1	0	100
Asal Çarpanlara Ayırma	1	1	0	100
Birinci Dereceden İki Bilinmeyenli Denklemler	1	1	0	100
Kesir Problemleri	2	2	0	100
Yüzde, Kar-Zarar Problemleri	2	2	0	100
Yaş Problemleri	1	1	0	100
Hareket Problemleri	1	1	0	100
Sayı Problemleri	1	1	0	100
Grafik Problemleri	1	1	0	100
Merkezi Eğilim ve Yayılm Ölçüleri	1	1	0	100
Önemler ve Bileşik Önemler	1	1	0	100
Kombinasyon	1	1	0	100
Basit Olayların Olasılıkları	1	1	0	100
Geometri	S	D	Y	B%
Üçgende Açılar	1	1	0	100
Üçgenlerin Benzerliği	1	1	0	100
Dikdörtgen	1	1	0	100
Yamuk	1	1	0	100
Çemberde Uzunluk	1	0	0	0
İkizkenar Üçgen	1	1	0	100
Çokgenler	1	1	0	100
Dairede Çevre ve Alan	1	1	0	100
Doğrunun Analitik İncelenmesi	1	0	0	0
Prizmalar	1	1	0	100
TYT Fen				
Fizik	S	D	Y	B%
Newton'ın Hareket Yasaları	1	1	0	100
Hareket	1	1	0	100
Enerjinin Korunumu ve Enerji Dönüşümleri	1	1	0	100
Enerji İletim Yolları ve Enerji İletim Hızı	1	1	0	100
Elektrik Yükleri	1	1	0	100
Basınç	1	1	0	100
Mercekler	1	1	0	100

SINAV SONUÇ BELGESİ							
KÜTAHYA / TAVŞANLI / TAVŞANLI HALK EĞİTİMİ MERKEZİ							
Öğrenci				Numara		Sınıf	
KA				0		-M	
Puan Türü	Puan	Genel Ort.	Dereceler				
			Snf	Kurum	İlçe	İl	Genel
TYT	▼ 242,355	280,260	9	25	25	25	9632
Puanı Hesaplanan:			31	31	31	31	13540
Katılımlar:			11	31	31	31	13911

Ders	Soru	Doğru	Yanlış	Net	Başarı %	Sınıf Ort.	Kurum Ort.	Genel Ort.
Türkçe	40	27	12	24,00	60	▼ 26,16	▲ 22,87	▲ 21,77
Tarih-1	5	3	2	2,50	50	▼ 2,61	▲ 1,99	▲ 1,89
Coğrafya-1	5	1	3	0,25	5	▼ 2,16	▼ 1,90	▼ 1,49
Felsefe	5	3	2	2,50	50	▲ 2,18	▲ 1,86	▲ 1,64
Din Kül. ve Ahl. Bil.	5	3	2	2,50	50	▼ 3,86	▼ 3,46	▼ 3,45
Felsefe (Seçmeli)	5	0	0	0,00	0	◆ 0,00	◆ 0,00	◆ 0,00
TYT Sosyal	20	10	9	7,75	39	▼ 10,82	▼ 9,22	▼ 8,47
Matematik-1	30	2	2	1,50	5	▼ 13,18	▼ 12,75	▼ 10,89
Geometri	10	0	0	0,00	0	▼ 2,89	▼ 2,35	▼ 1,96
TYT Matematik	40	2	2	1,50	4	▼ 16,07	▼ 15,10	▼ 12,84
Fizik	7	0	0	0,00	0	▼ 2,48	▼ 2,43	▼ 1,62
Kimya	7	1	0	1,00	14	▼ 3,55	▼ 2,77	▼ 2,04
Biyoloji	6	0	0	0,00	0	▼ 1,82	▼ 1,47	▼ 1,14
TYT Fen	20	1	0	1,00	5	▼ 7,84	▼ 6,67	▼ 4,80
Toplam:	120	40	23	34,25	29	▼ 60,89	▼ 53,86	▼ 47,88

Soru No	1234567890123456789012345678901234567890
TYT Türkçe	ACCbCcAe CbDdaBaBdCcdACCoDaEGABEEBaBCCEED
Cevap Anahtarı	A ACCACDACBCEDEDEBCBDCADCECAABEEBBBCCEED
TYT Sosyal	aaCBAdD ceEdBdBdAeDE
Cevap Anahtarı	A CDCBAEDCACEDECBACDEEEAAC
TYT Matematik	eB C c
Cevap Anahtarı	A ABDBCECCBBABCDCEDDDECEDEDCDABBAEBDCBABC
TYT Fen	C
Cevap Anahtarı	A DDACBEDCEECDBADADBCE

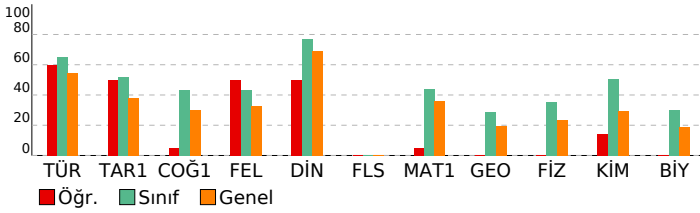

ENDEMİK 2023-2024 TÜRKİYE GENELİ-2 TYT

DERSLERE GÖRE BAŞARI ANALİZİ				
TYT Türkçe				
Türkçe	S	D	Y	B%
Metne Sözcük Yerleştirme	1	1	0	100
Sözcükler Arası Anlam İlişkileri	1	1	0	100
Söz Öbeklerinde Anlam	2	1	1	50
Cümleyi Yorumlama ve Açıklama	1	1	0	100
Parçadaki Cümlelerin İçerik ve Özellikleri	1	0	1	0
İki Cümleyi Birleştirme	1	1	0	100
Ses Bilgisi - Karma	1	0	1	0
Fililsiler - Karma	1	0	0	0
Cümlelerin Ögeleri - Karma	2	1	1	50
TAMLAMALAR	1	1	0	100
Yazım Kuralları - Karma	1	0	1	0
Kısaltmaların Yazılışı	1	0	1	0
Virgül	1	1	0	100
Noktalama İşaretleri - Karma	1	0	1	0
Anlatım Teknikleri	1	1	0	100
Paragrafı İkiye Ayırma	1	1	0	100
Paragrafa Cümle Yerleştirme	1	0	1	0
Paragrafta Anlatım Akışı Bozan Cümle	1	1	0	100
Paragrafın Yorumlanması	3	2	1	67
Diyalogta Boş Bırakılan Yerleri Tamamlama	1	1	0	100
Paragrafta Boş Bırakılan Yerleri Tamamlama	1	1	0	100
Paragrafın Karşılık Olduğu Soruyu Belirleme	1	0	1	0
Paragrafta Ana Düşünce (Ana Fikir)	4	4	0	100
Paragrafta Yardımcı Düşünceler	9	7	2	78
Bir Paragrafa Bağlı Çoklu Sorular	6	6	0	100
Cümlede Kavramlar	1	1	0	100
TYT Sosyal				
Tarih-1				
İslamiyet öncesi dönemde Türklerin yaşadığı coğrafyalar ile hayat tarzları arasındaki ilişkiyi analiz eder.	S	D	Y	B%
Anadolu'da Moğol İstilas	1	0	1	0
1876-1913 arasında gerçekleştirilen darbelerin Osmanlı siyasi hayatı üzerindeki etkilerini değerlendirir.	1	1	0	100
MİLLİ MÜCADELE	2	2	0	100
Coğrafya-1				
Harita kullanarak çeşitli coğrafi kriterlerle belirlenmiş bölgelerde bulunan ülkeleri sınıflandırır.	S	D	Y	B%
Coğrafyanın konularını ve bölünmesini açıklar.	1	1	0	100
Türkiye'de görülen iklim tiplerinin özellikleri hakkında çıkarımlarda bulunur.	1	0	0	0
Afetlerin oluşum nedenlerini ve özelliklerini açıklar.	1	0	1	0
Güncel verilerden yararlanarak Türkiye nüfusunun yapısal özelliklerini analiz eder.	1	0	1	0
Felsefe				
Düşünme ve akıl yürütmeye ilişkin kavramları açıklar.	S	D	Y	B%
Bilgi felsefesinin konusunu ve problemlerini açıklar.	1	1	1	50
Bilim felsefesinin konusunu ve problemlerini açıklar.	2	1	1	0
Ahlak felsefesinin konusunu ve problemlerini açıklar.	1	1	0	100
Din Kül. ve Ahl. Bil.				
Hz. Muhammed ve Gençlik	S	D	Y	B%
Hz. Muhammed ve Gençlik	1	0	1	0
İslam ve İbadet	1	1	0	100
Gençlik ve Değerler	1	0	1	0
Kur'an'a Göre Hz. Muhammed	1	1	0	100
Din ve Hayat	1	1	0	100
Felsefe (Seçmeli)				
Felsefenin anlamını açıklar.	S	D	Y	B%
15. yüzyıl-17. yüzyıl felsefesindeki örnek düşünce ve argümanları felsefi açıdan değerlendirir.	1	0	0	0
18. yüzyıl -19. yüzyıl felsefesinin karakteristik özelliklerini açıklar.	1	0	0	0
MÖ 6. yüzyıl-MS 2. yüzyıl felsefesinin karakteristik özelliklerini açıklar.	1	0	0	0
Din felsefesinin konusunu ve sorularını açıklar.	1	0	0	0
TYT Matematik				
Matematik-1				
Rasyonel Sayılar	S	D	Y	B%
Rasyonel Sayılar	1	0	1	0
Ondaklı Sayılar	1	1	0	100
Üslü İfadeler	1	0	0	0
Köklü İfadeler	1	0	0	0
Bölünebilme Kuralları	1	1	0	100
Aralık Kavramı ve Basit Eşitsizlikler	1	0	0	0
Tek ve Çift Sayılar	1	0	0	0
Mutlak Değerli Eşitsizlikler	1	0	0	0
Rutin Olmayan Problemler	2	0	0	0
Oran ve Orantı	1	0	0	0
Sayı Basamakları	1	0	0	0
Birinci Dereceden Bir Bilinmeyenli Denklemler	1	0	0	0
Fonksiyonlarda İşlemler	1	0	0	0
Küme Kavramı ve Kümelere İşlemler	1	0	0	0
Periyodik Durumlar	1	0	0	0
Asal Çarpanlara Ayırma	1	0	0	0
Birinci Dereceden İki Bilinmeyenli Denklemler	1	0	0	0
Kesir Problemleri	2	0	0	0
Yüzde, Kar-Zarar Problemleri	2	0	0	0
Yaş Problemleri	1	0	0	0
Hareket Problemleri	1	0	0	0
Sayı Problemleri	1	0	0	0
Grafik Problemleri	1	0	1	0
Merkezli Eğilim ve Yayılım Ölçüleri	1	0	0	0
Önemler ve Bileşik Önemler	1	0	0	0
Kombinasyon	1	0	0	0
Basit Olayların Olasılıkları	1	0	0	0
Geometri				
Üçgende Açılar	S	D	Y	B%
Üçgenlerin Benzerliği	1	0	0	0
Dikdörtgen	1	0	0	0
Yamuk	1	0	0	0
Çemberde Uzunluk	1	0	0	0
İkizkenar Üçgen	1	0	0	0
Çokgenler	1	0	0	0
Dairede Çevre ve Alan	1	0	0	0
Doğrunun Analitik İncelenmesi	1	0	0	0
Prizmalar	1	0	0	0
TYT Fen				
Fizik				
Newton'ın Hareket Yasaları	S	D	Y	B%
Newton'ın Hareket Yasaları	1	0	0	0
Hareket	1	0	0	0
Enerjinin Korunumu ve Enerji Dönüşümleri	1	0	0	0
Enerji İletim Yolları ve Enerji İletim Hızı	1	0	0	0
Elektrik Yükleri	1	0	0	0
Basınç	1	0	0	0
Mercekler	1	0	0	0

SINAV SONUÇ BELGESİ							
KÜTAHYA / TAVŞANLI / TAVŞANLI HALK EĞİTİMİ MERKEZİ							
Öğrenci				Numara		Sınıf	
TARIK				0		-M	
Puan Türü	Puan	Genel Ort.	Dereceler				
			Snf	Kurum	İlçe	İl	Genel
TYT	▼ 271,703	280,260	7	19	19	19	7744
Puanı Hesaplanan:			31	31	31	31	13540
Katılımlar:			11	31	31	31	13911

Ders	Soru	Doğru	Yanlış	Net	Başarı %	Sınıf Ort.	Kurum Ort.	Genel Ort.
Türkçe	40	27	9	24,75	62	▼ 26,16	▲ 22,87	▲ 21,77
Tarih-1	5	3	2	2,50	50	▼ 2,61	▲ 1,99	▲ 1,89
Coğrafya-1	5	2	3	1,25	25	▼ 2,16	▼ 1,90	▼ 1,49
Felsefe	5	2	0	2,00	40	▼ 2,18	▲ 1,86	▲ 1,64
Din Kül. ve Ahl. Bil.	5	4	0	4,00	80	▲ 3,86	▲ 3,46	▲ 3,45
Felsefe (Seçmeli)	5	0	0	0,00	0	◆ 0,00	◆ 0,00	◆ 0,00
TYT Sosyal	20	11	5	9,75	49	▼ 10,82	▲ 9,22	▲ 8,47
Matematik-1	30	9	2	8,50	28	▼ 13,18	▼ 12,75	▼ 10,89
Geometri	10	0	0	0,00	0	▼ 2,89	▼ 2,35	▼ 1,96
TYT Matematik	40	9	2	8,50	21	▼ 16,07	▼ 15,10	▼ 12,84
Fizik	7	0	0	0,00	0	▼ 2,48	▼ 2,43	▼ 1,62
Kimya	7	1	0	1,00	14	▼ 3,55	▼ 2,77	▼ 2,04
Biyoloji	6	0	0	0,00	0	▼ 1,82	▼ 1,47	▼ 1,14
TYT Fen	20	1	0	1,00	5	▼ 7,84	▼ 6,67	▼ 4,80
Toplam:	120	48	16	44,00	37	▼ 60,89	▼ 53,86	▼ 47,88

Soru No	1234567890123456789012345678901234567890
TYT Türkçe	ACCc DACBCED acdBBCDA E aEGABEEaaBCCcED
Cevap Anahtarı	A ACCACDACBCEDEDBCBBCDACEDCEAAABEEBBCCCEED
TYT Sosyal	CaCBdDdbCE E BAC E
Cevap Anahtarı	A CDCBAEDCACEDECBACDEEEAAC
TYT Matematik	AB cC C BBA ED a
Cevap Anahtarı	A ABDBCECCBBABCDCEDEDCEDCDABBAEBDCBABC
TYT Fen	C
Cevap Anahtarı	A DDACBEDCEECDBADADBCE

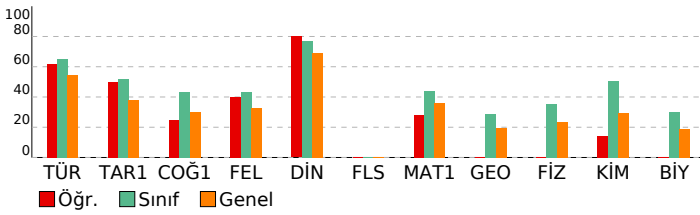

ENDEMİK 2023-2024 TÜRKİYE GENELİ-2 TYT

DERSLERE GÖRE BAŞARI ANALİZİ			
TYT Türkçe	S	D	Y B%
Türkçe	1	1	0 100
Metne Sözcük Yerleştirme	1	1	0 100
Sözcükler Arası Anlam İlişkileri	2	1	1 50
Söz Öbeklerinde Anlam	1	0	0
Cümleyi Yorumlama ve Açıklama	1	0	0
Parçadaki Cümlelerin İçerik ve Özellikleri	1	1	0 100
İki Cümleyi Birleştirme	1	1	0 100
Ses Bilgisi - Karma	1	1	0 100
Fililsiler - Karma	1	1	0 100
Cümlelerin Ögeleri - Karma	2	2	0 100
TAMLAMALAR	1	1	0 100
Yazım Kuralları - Karma	1	0	0
Kısaltmaların Yazılışı	1	0	0
Virgül	1	0	0
Noktalama İşaretleri - Karma	1	0	0
Anlatım Teknikleri	1	1	0 100
Paragrafı İkiye Ayırma	1	1	0 100
Paragrafa Cümle Yerleştirme	1	1	0 100
Paragrafta Anlatım Akışını Bozan Cümle	1	1	0 100
Paragrafın Yorumlanması	3	2	1 67
Diyalogta Boş Bırakılan Yerleri Tamamlama	1	1	0 100
Paragrafta Boş Bırakılan Yerleri Tamamlama	1	0	0
Paragrafın Karşılık Olduğu Soruyu Belirleme	1	1	0 100
Paragrafta Ana Düşünce (Ana Fikir)	4	3	0 75
Paragrafta Yardımcı Düşünceler	9	5	4 56
Bir Paragrafa Bağlı Çoklu Sorular	6	5	1 83
Cümlede Kavramlar	1	1	0 100
TYT Sosyal	S	D	Y B%
Tarih-1	1	1	0 100
İslamiyet öncesi dönemde Türklerin yaşadığı coğrafyalar ile hayat tarzları arasındaki ilişkiyi analiz eder.	1	1	0 100
Anadolu'da Moğol İstilas	1	0	0
1876-1913 arasında gerçekleştirilen darbelerin Osmanlı siyasi hayatı üzerindeki etkilerini değerlendirir.	1	1	0 100
MİLLİ MÜCADELE	2	1	1 50
Coğrafya-1	S	D	Y B%
Harita kullanarak çeşitli coğrafi kriterlerle belirlenmiş bölgelerde bulunan ülkeleri sınıflandırır.	1	1	0 100
Coğrafyanın konularını ve bölünmesini açıklar.	1	1	0 100
Türkiye'de görülen iklim tiplerinin özellikleri hakkında çıkarımlarda bulunur.	1	0	0
Afetlerin oluşum nedenlerini ve özelliklerini açıklar.	1	0	0
Güncel verilerden yararlanarak Türkiye nüfusunun yapısal özelliklerini analiz eder.	1	1	0 100
Felsefe	S	D	Y B%
Düşünme ve akıl yürütmeye ilişkin kavramları açıklar.	1	1	0 100
Bilgi felsefesinin konusunu ve problemlerini açıklar.	2	1	0 50
Bilim felsefesinin konusunu ve problemlerini açıklar.	1	0	0
Ahlak felsefesinin konusunu ve problemlerini açıklar.	1	0	0
Din Kül. ve Ahl. Bil.	S	D	Y B%
Hz. Muhammed ve Gençlik	1	1	0 100
İslam ve İbadet	1	1	0 100
Gençlik ve Değerler	1	1	0 100
Kur'an'a Göre Hz. Muhammed	1	0	0
Din ve Hayat	1	1	0 100
Felsefe (Seçmeli)	S	D	Y B%
Felsefenin anlamını açıklar.	1	0	0
15. yüzyıl-17. yüzyıl felsefesindeki örnek düşünce ve argümanları felsefi açıdan değerlendirir.	1	0	0
18. yüzyıl -19. yüzyıl felsefesinin karakteristik özelliklerini açıklar.	1	0	0
MÖ 6. yüzyıl-MS 2. yüzyıl felsefesinin karakteristik özelliklerini açıklar.	1	0	0
Din felsefesinin konusunu ve sorularını açıklar.	1	0	0
TYT Matematik	S	D	Y B%
Matematik-1	1	1	0 100
Rasyonel Sayılar	1	1	0 100
Ondalık Sayılar	1	1	0 100
Üslü İfadeler	1	0	0
Köklü İfadeler	1	0	0
Bölünebilme Kuralları	1	1	0 100
Aralık Kavramı ve Basit Eşitsizlikler	1	0	0
Tek ve Çift Sayılar	1	1	0 100
Mutlak Değerli Eşitsizlikler	1	0	0
Rutin Olmayan Problemler	2	1	0 50
Oran ve Orantı	1	1	0 100
Sayı Basamakları	1	1	0 100
Birinci Dereceden Bir Bilinmeyenli Denklemler	1	0	0
Fonksiyonlarda İşlemler	1	0	0
Küme Kavramı ve Kümelere İşlemler	1	0	0
Periyodik Durumlar	1	1	0 100
Asal Çarpanlara Ayırma	1	1	0 100
Birinci Dereceden İki Bilinmeyenli Denklemler	1	0	0
Kesir Problemleri	2	0	0
Yüzde, Kar-Zarar Problemleri	2	0	0
Yaş Problemleri	1	0	0
Hareket Problemleri	1	0	0
Sayı Problemleri	1	0	0
Grafik Problemleri	1	0	0
Merkezli Eğilim ve Yayılım Ölçüleri	1	0	0
Önemler ve Bileşik Önemler	1	0	1
Kombinasyon	1	0	0
Basit Olayların Olasılıkları	1	0	0
Geometri	S	D	Y B%
Üçgende Açılar	1	0	0
Üçgenlerin Benzerliği	1	0	0
Dikdörtgen	1	0	0
Yamuk	1	0	0
Çemberde Uzunluk	1	0	0
İkizkenar Üçgen	1	0	0
Çokgenler	1	0	0
Dairede Çevre ve Alan	1	0	0
Doğrunun Analitik İncelenmesi	1	0	0
Prizmalar	1	0	0
TYT Fen	S	D	Y B%
Fizik	1	0	0 0
Newton'ın Hareket Yasaları	1	0	0
Hareket	1	0	0
Enerjinin Korunumu ve Enerji Dönüşümleri	1	0	0
Enerji İletim Yolları ve Enerji İletim Hızı	1	0	0
Elektrik Yükleri	1	0	0
Basınç	1	0	0
Mercekler	1	0	0

SINAV SONUÇ BELGESİ							
KÜTAHYA / TAVŞANLI / TAVŞANLI HALK EĞİTİMİ MERKEZİ							
Öğrenci				Numara		Sınıf	
YUNUS EMRE METE				0		-M	
Puan Türü	Puan	Genel Ort.	Dereceler				
			Snf	Kurum	İlçe	İl	Genel
TYT	▲ 327,153	280,260	6	12	12	12	4168
Puanı Hesaplanan:			31	31	31	31	13540
Katılımlar:			11	31	31	31	13911

Ders	Soru	Doğru	Yanlış	Net	Başarı %	Sınıf Ort.	Kurum Ort.	Genel Ort.
Türkçe	40	28	11	25,25	63	▼ 26,16	▲ 22,87	▲ 21,77
Tarih-1	5	4	1	3,75	75	▲ 2,61	▲ 1,99	▲ 1,89
Coğrafya-1	5	3	1	2,75	55	▲ 2,16	▲ 1,90	▲ 1,49
Felsefe	5	3	0	3,00	60	▲ 2,18	▲ 1,86	▲ 1,64
Din Kül. ve Ahl. Bil.	5	4	0	4,00	80	▲ 3,86	▲ 3,46	▲ 3,45
Felsefe (Seçmeli)	5	0	0	0,00	0	◆ 0,00	◆ 0,00	◆ 0,00
TYT Sosyal	20	14	2	13,50	68	▲ 10,82	▲ 9,22	▲ 8,47
Matematik-1	30	11	2	10,50	35	▼ 13,18	▼ 12,75	▼ 10,89
Geometri	10	2	0	2,00	20	▼ 2,89	▼ 2,35	▲ 1,96
TYT Matematik	40	13	2	12,50	31	▼ 16,07	▼ 15,10	▼ 12,84
Fizik	7	3	2	2,50	36	▲ 2,48	▲ 2,43	▲ 1,62
Kimya	7	4	1	3,75	54	▲ 3,55	▲ 2,77	▲ 2,04
Biyoloji	6	5	1	4,75	79	▲ 1,82	▲ 1,47	▲ 1,14
TYT Fen	20	12	4	11,00	55	▲ 7,84	▲ 6,67	▲ 4,80
Toplam:	120	67	19	62,25	52	▲ 60,89	▲ 53,86	▲ 47,88

Soru No	123456789012345678901234567890
TYT Türkçe	dBDadBcaDdCBCA CACCADEEeaBBBEEBAcECDcCac
Cevap Anahtarı	B CBDBCBEDECEBCADCACCADEECCBBBEEBAEAECDECAD
TYT Sosyal	bDCABEbC DE E CCABE
Cevap Anahtarı	B CDCABEAACCEDEBCCABEDAEECA
TYT Matematik	CD AB C ECBDB e D e B B
Cevap Anahtarı	B CCDBABBCCCECBDBABADCDEDECCEDDDEDBEABCBABC
TYT Fen	CA Deb bEEC DDAcECB
Cevap Anahtarı	B CADDDEBCEECABDDADECB

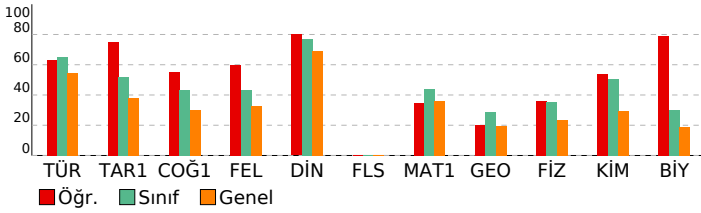

ENDEMİK 2023-2024 TÜRKİYE GENELİ-2 TYT

DERSLERE GÖRE BAŞARI ANALİZİ

TYT Türkçe	S	D	Y	B%
Türkçe	1	1	0	100
Metne Sözcük Yerleştirme	1	1	0	100
Sözcükler Arası Anlam İlişkileri	1	1	0	100
Söz Öbeklerinde Anlam	2	2	0	100
Cümleyi Yorumlama ve Açıklama	1	1	0	100
Parçadaki Cümlelerin İçerik ve Özellikleri	1	0	0	0
İki Cümleyi Birleştirme	1	1	0	100
Ses Bilgisi - Karma	1	1	0	100
Filimsiler - Karma	1	1	0	100
Cümlelerin Ögeleri - Karma	2	1	1	50
TAMLAMALAR	1	1	0	100
Yazım Kuralları - Karma	1	0	1	0
Kısaltmaların Yazılışı	1	0	1	0
Virgül	1	1	0	100
Noktalama İşaretleri - Karma	1	0	1	0
Anlatım Teknikleri	1	0	1	0
Paragrafı İkiye Ayırma	1	1	0	100
Paragrafa Cümle Yerleştirme	1	1	0	100
Paragrafta Anlatım Akışı Bozan Cümle	1	0	1	0
Paragrafın Yorumlanması	3	1	2	33
Diyalogta Boş Bırakılan Yerleri Tamamlama	1	1	0	100
Paragrafta Boş Bırakılan Yerleri Tamamlama	1	1	0	100
Paragrafın Karşılık Olduğu Soruyu Belirleme	1	0	1	0
Paragrafta Ana Düşünce (Ana Fikir)	4	4	0	100
Paragrafta Yardımcı Düşünceler	9	7	2	78
Bir Paragrafa Bağlı Çoklu Sorular	6	4	2	67
Cümlede Kavramlar	1	1	0	100

TYT Sosyal	S	D	Y	B%
Tarih-1	1	1	0	100
İslamiyet öncesi dönemde Türklerin yaşadığı coğrafyalar ile hayat tarzları arasındaki ilişkiyi analiz eder.	1	1	0	100
Anadolu'da Moğol İstilas	1	1	0	100
1876-1913 arasında gerçekleştirilen darbelerin Osmanlı siyasi hayatı üzerindeki etkilerini değerlendirir.	1	0	1	0
MİLLİ MÜCADELE	2	2	0	100
Coğrafya-1	1	1	0	100
Harita kullanarak çeşitli coğrafi kriterlerle belirlenmiş bölgelerde bulunan ülkeleri sınıflandırır.	1	1	0	100
Coğrafyanın konularını ve bölünmesini açıklar.	1	1	0	100
Türkiye'de görülen iklim tiplerinin özellikleri hakkında çıkarımlarda bulunur.	1	0	0	0
Afetlerin oluşum nedenlerini ve özelliklerini açıklar.	1	0	1	0
Güncel verilerden yararlanarak Türkiye nüfusunun yapısal özelliklerini analiz eder.	1	1	0	100
Felsefe	1	1	0	100
Düşünme ve akıl yürütmeye ilişkin kavramları açıklar.	1	1	0	100
Bilgi felsefesinin konusunu ve problemlerini açıklar.	2	1	0	50
Bilim felsefesinin konusunu ve problemlerini açıklar.	1	1	0	100
Ahlak felsefesinin konusunu ve problemlerini açıklar.	1	0	0	0
Din Kül. ve Ahl. Bil.	1	1	0	100
Hz. Muhammed ve Gençlik	1	1	0	100
İslam ve İbadet	1	1	0	100
Gençlik ve Değerler	1	1	0	100
Kur'an'a Göre Hz. Muhammed	1	0	0	0
Din ve Hayat	1	1	0	100
Felsefe (Seçmeli)	1	1	0	100
Felsefenin anlamını açıklar.	1	0	0	0
15. yüzyıl-17. yüzyıl felsefesindeki örnek düşünce ve argümanları felsefi açıdan değerlendirir.	1	0	0	0
18. yüzyıl -19. yüzyıl felsefesinin karakteristik özelliklerini açıklar.	1	0	0	0
MÖ 6. yüzyıl-MS 2. yüzyıl felsefesinin karakteristik özelliklerini açıklar.	1	0	0	0
Din felsefesinin konusunu ve sorularını açıklar.	1	0	0	0

TYT Matematik	S	D	Y	B%
Matematik-1	1	0	0	0
Rasyonel Sayılar	1	0	0	0
Ondaklı Sayılar	1	1	0	100
Üslü İfadeler	1	1	0	100
Köklü İfadeler	1	1	0	100
Bölünebilme Kuralları	1	1	0	100
Aralık Kavramı ve Basit Eşitsizlikler	1	1	0	100
Tek ve Çift Sayılar	1	0	0	0
Mutlak Değerli Eşitsizlikler	1	1	0	100
Rutin Olmayan Problemler	2	0	0	0
Oran ve Orantı	1	1	0	100
Sayı Basamakları	1	1	0	100
Birinci Dereceden Bir Bilinmeyenli Denklemler	1	0	0	0
Fonksiyonlarda İşlemler	1	1	0	100
Küme Kavramı ve Kümelere İşlemler	1	1	0	100
Periyodik Durumlar	1	0	0	0
Asal Çarpanlara Ayırma	1	0	0	0
Birinci Dereceden İki Bilinmeyenli Denklemler	1	0	0	0
Kesir Problemleri	2	0	0	0
Yüzde, Kar-Zarar Problemleri	2	1	0	50
Yaş Problemleri	1	0	1	0
Hareket Problemleri	1	0	0	0
Sayı Problemleri	1	0	0	0
Grafik Problemleri	1	0	0	0
Merkezli Eğilim ve Yayılım Ölçüleri	1	0	0	0
Önemler ve Bileşik Önemler	1	0	1	0
Kombinasyon	1	0	0	0
Basit Olayların Olasılıkları	1	0	0	0
Geometri	1	1	0	100
Üçgende Açılar	1	0	0	0
Üçgenlerin Benzerliği	1	0	0	0
Dikdörtgen	1	0	0	0
Yamuk	1	1	0	100
Çemberde Uzunluk	1	0	0	0
İkizkenar Üçgen	1	0	0	0
Çokgenler	1	1	0	100
Dairede Çevre ve Alan	1	0	0	0
Doğrunun Analitik İncelenmesi	1	0	0	0
Prizmalar	1	0	0	0

TYT Fen	S	D	Y	B%
Fizik	1	1	0	100
Newton'ın Hareket Yasaları	1	1	0	100
Hareket	1	0	0	0
Enerjinin Korunumu ve Enerji Dönüşümleri	1	1	0	100
Enerji İletim Yolları ve Enerji İletim Hızı	1	1	0	100
Elektrik Yükleri	1	0	0	0
Basınç	1	0	1	0
Mercekler	1	0	1	0

SINAV SONUÇ BELGESİ							
KÜTAHYA / TAVŞANLI / TAVŞANLI HALK EĞİTİMİ MERKEZİ							
Öğrenci				Numara		Sınıf	
ZEYNEP				0		-M	
Puan Türü	Puan	Genel Ort.	Dereceler				
			Snf	Kurum	İlçe	İl	Genel
TYT	▼ 237,168	280,260	10	26	26	26	9995
Puanı Hesaplanan:			31	31	31	31	13540
Katılımlar:			11	31	31	31	13911

Ders	Soru	Doğru	Yanlış	Net	Başarı %	Sınıf Ort.	Kurum Ort.	Genel Ort.
Türkçe	40	21	13	17,75	44	▼ 26,16	▼ 22,87	▼ 21,77
Tarih-1	5	2	3	1,25	25	▼ 2,61	▼ 1,99	▼ 1,89
Coğrafya-1	5	4	1	3,75	75	▲ 2,16	▲ 1,90	▲ 1,49
Felsefe	5	1	1	0,75	15	▼ 2,18	▼ 1,86	▼ 1,64
Din Kül. ve Ahl. Bil.	5	4	1	3,75	75	▼ 3,86	▲ 3,46	▲ 3,45
Felsefe (Seçmeli)	5	0	0	0,00	0	◆ 0,00	◆ 0,00	◆ 0,00
TYT Sosyal	20	11	6	9,50	48	▼ 10,82	▲ 9,22	▲ 8,47
Matematik-1	30	3	0	3,00	10	▼ 13,18	▼ 12,75	▼ 10,89
Geometri	10	0	0	0,00	0	▼ 2,89	▼ 2,35	▼ 1,96
TYT Matematik	40	3	0	3,00	8	▼ 16,07	▼ 15,10	▼ 12,84
Fizik	7	1	0	1,00	14	▼ 2,48	▼ 2,43	▼ 1,62
Kimya	7	1	0	1,00	14	▼ 3,55	▼ 2,77	▼ 2,04
Biyoloji	6	0	0	0,00	0	▼ 1,82	▼ 1,47	▼ 1,14
TYT Fen	20	2	0	2,00	10	▼ 7,84	▼ 6,67	▼ 4,80
Toplam:	120	37	19	32,25	27	▼ 60,89	▼ 53,86	▼ 47,88

Soru No	1	2	3	4	5	6	7	8	9	10	11	12	13	14	15	16	17	18	19	20
TYT Türkçe	eCa	CDAa	DdD	CebBd	DACC	aae	ABEEa	BBCc	ED											
Cevap Anahtarı	A	ACCACD	ACBCEDE	DEBCBDC	DACEDCE	AAABEE	BBBCCE	ED												
TYT Sosyal	e	b	C	B	a	D	C	A	C	A	E	B	A	C	a	E				
Cevap Anahtarı	A	CDCBAED	CACEDE	CBACDE	EEEAAC															
TYT Matematik	B		A		D															
Cevap Anahtarı	A	ABDBCE	CCBB	ABCD	CEDD	DECC	EDCED	CD	DABBAE	BDCB	ABC									
TYT Fen	D		C																	
Cevap Anahtarı	A	DDAC	BEDC	EE	CE	DBAD	AD	BCE												

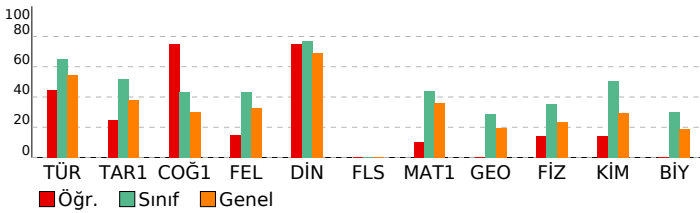

ENDEMİK 2023-2024 TÜRKİYE GENELİ-2 TYT

DERSLERE GÖRE BAŞARI ANALİZİ				
TYT Türkçe				
Türkçe	S	D	Y	B%
Metne Sözcük Yerleştirme	1	0	1	0
Sözcükler Arası Anlam İlişkileri	1	1	0	100
Söz Öbeklerinde Anlam	2	0	1	0
Cümleyi Yorumlama ve Açıklama	1	1	0	100
Parçadaki Cümlelerin İçerik ve Özellikleri	1	1	0	100
İki Cümleyi Birleştirme	1	1	0	100
Ses Bilgisi - Karma	1	1	0	0
Fililsiler - Karma	1	0	0	0
Cümlelerin Ögeleri - Karma	2	0	0	0
TAMLAMALAR	1	1	0	100
Yazım Kuralları - Karma	1	0	1	0
Kısaltmaların Yazılışı	1	1	0	100
Virgül	1	0	0	0
Noktalama İşaretleri - Karma	1	1	0	100
Anlatım Teknikleri	1	0	1	0
Paragrafı İkiye Ayırma	1	0	1	0
Paragrafa Cümle Yerleştirme	1	1	0	100
Paragrafta Anlatım Akışını Bozan Cümle	1	0	1	0
Paragrafın Yorumlanması	3	2	1	67
Diyalogta Boş Bırakılan Yerleri Tamamlama	1	1	0	100
Paragrafta Boş Bırakılan Yerleri Tamamlama	1	1	0	100
Paragrafın Karşılık Olduğu Soruyu Belirleme	1	0	1	0
Paragrafta Ana Düşünce (Ana Fikir)	4	2	1	50
Paragrafta Yardımcı Düşünceler	9	6	3	67
Bir Paragrafa Bağlı Çoklu Sorular	6	5	1	83
Cümlede Kavramlar	1	1	0	100
TYT Sosyal				
Tarih-1	S	D	Y	B%
İslamiyet öncesi dönemde Türklerin yaşadığı coğrafyalar ile hayat tarzları arasındaki ilişkiyi analiz eder.	1	0	1	0
Anadolu'da Moğol İstilas	1	0	1	0
1876-1913 arasında gerçekleştirilen darbelerin Osmanlı siyasi hayatı üzerindeki etkilerini değerlendirir.	1	1	0	100
MİLLİ MÜCADELE	2	1	1	50
Coğrafya-1	S	D	Y	B%
Harita kullanarak çeşitli coğrafi kriterlerle belirlenmiş bölgelerde bulunan ülkeleri sınıflandırır.	1	0	1	0
Coğrafyanın konularını ve bölünmesini açıklar.	1	1	0	100
Türkiye'de görülen iklim tiplerinin özellikleri hakkında çıkarımlarda bulunur.	1	1	0	100
Afetlerin oluşum nedenlerini ve özelliklerini açıklar.	1	1	0	100
Güncel verilerden yararlanarak Türkiye nüfusunun yapısal özelliklerini analiz eder.	1	1	0	100
Felsefe	S	D	Y	B%
Düşünme ve akıl yürütmeye ilişkin kavramları açıklar.	1	0	1	0
Bilgi felsefesinin konusunu ve problemlerini açıklar.	2	1	0	50
Bilim felsefesinin konusunu ve problemlerini açıklar.	1	0	0	0
Ahlak felsefesinin konusunu ve problemlerini açıklar.	1	0	0	0
Din Kül. ve Ahl. Bil.	S	D	Y	B%
Hz. Muhammed ve Gençlik	1	1	0	100
İslam ve İbadet	1	1	0	100
Gençlik ve Değerler	1	1	0	100
Kur'an'a Göre Hz. Muhammed	1	0	1	0
Din ve Hayat	1	1	0	100
Felsefe (Seçmeli)	S	D	Y	B%
Felsefenin anlamını açıklar.	1	0	0	0
15. yüzyıl-17. yüzyıl felsefesindeki örnek düşünce ve argümanları felsefi açıdan değerlendirir.	1	0	0	0
18. yüzyıl -19. yüzyıl felsefesinin karakteristik özelliklerini açıklar.	1	0	0	0
MÖ 6. yüzyıl-MS 2. yüzyıl felsefesinin karakteristik özelliklerini açıklar.	1	0	0	0
Din felsefesinin konusunu ve sorularını açıklar.	1	0	0	0
TYT Matematik				
Matematik-1	S	D	Y	B%
Rasyonel Sayılar	1	0	0	0
Ondaklı Sayılar	1	1	0	100
Üslü İfadeler	1	0	0	0
Köklü İfadeler	1	0	0	0
Bölünebilme Kuralları	1	0	0	0
Aralık Kavramı ve Basit Eşitsizlikler	1	0	0	0
Tek ve Çift Sayılar	1	0	0	0
Mutlak Değerli Eşitsizlikler	1	0	0	0
Rutin Olmayan Problemler	2	0	0	0
Oran ve Orantı	1	0	0	0
Sayı Basamakları	1	1	0	100
Birinci Dereceden Bir Bilinmeyenli Denklemler	1	0	0	0
Fonksiyonlarda İşlemler	1	0	0	0
Küme Kavramı ve Kümelere İşlemler	1	0	0	0
Periyodik Durumlar	1	0	0	0
Asal Çarpanlara Ayırma	1	1	0	100
Birinci Dereceden İki Bilinmeyenli Denklemler	1	0	0	0
Kesir Problemleri	2	0	0	0
Yüzde, Kar-Zarar Problemleri	2	0	0	0
Yaş Problemleri	1	0	0	0
Hareket Problemleri	1	0	0	0
Sayı Problemleri	1	0	0	0
Grafik Problemleri	1	0	0	0
Merkezli Eğilim ve Yayılım Ölçüleri	1	0	0	0
Önemler ve Bileşik Önemler	1	0	0	0
Kombinasyon	1	0	0	0
Basit Olayların Olasılıkları	1	0	0	0
Geometri	S	D	Y	B%
Üçgende Açılar	1	0	0	0
Üçgenlerin Benzerliği	1	0	0	0
Dikdörtgen	1	0	0	0
Yamuk	1	0	0	0
Çemberde Uzunluk	1	0	0	0
İkizkenar Üçgen	1	0	0	0
Çokgenler	1	0	0	0
Dairede Çevre ve Alan	1	0	0	0
Doğrunun Analitik İncelenmesi	1	0	0	0
Prizmalar	1	0	0	0
TYT Fen				
Fizik	S	D	Y	B%
Newton'ın Hareket Yasaları	1	1	0	100
Hareket	1	0	0	0
Enerjinin Korunumu ve Enerji Dönüşümleri	1	0	0	0
Enerji İletim Yolları ve Enerji İletim Hızı	1	0	0	0
Elektrik Yükleri	1	0	0	0
Basınç	1	0	0	0
Mercekler	1	0	0	0

SINAV SONUÇ BELGESİ

KÜTAHYA / TAVŞANLI / TAVŞANLI HALK EĞİTİMİ MERKEZİ

Öğrenci	Numara	Sınıf
AK	0	-MA

Puan Türü	Puan	Genel Ort.	Dereceler				
			Snf	Kurum	İlçe	İl	Genel
TYT	▲ 309,148	280,260	3	14	14	14	5259
Puanı Hesaplanan:			31	31	31	31	13540
Katılımlar:			7	31	31	31	13911

Ders	Soru	Doğru	Yanlış	Net	Başarı %	Sınıf Ort.	Kurum Ort.	Genel Ort.
Türkçe	40	4	5	2,75	7	▼ 19,36	▼ 22,87	▼ 21,77
Matematik-1	30	29	1	28,75	96	▲ 16,39	▲ 12,75	▲ 10,89
Geometri	10	8	2	7,50	75	▲ 2,64	▲ 2,35	▲ 1,96
TYT Matematik	40	37	3	36,25	91	▲ 19,04	▲ 15,10	▲ 12,84
Fizik	7	6	1	5,75	82	▲ 2,96	▲ 2,43	▲ 1,62
Kimya	7	6	1	5,75	82	▲ 3,36	▲ 2,77	▲ 2,04
Biyoloji	6	5	1	4,75	79	▲ 2,14	▲ 1,47	▲ 1,14
TYT Fen	20	17	3	16,25	81	▲ 8,46	▲ 6,67	▲ 4,80
Toplam:	120	58	11	55,25	46	▲ 52,86	▲ 53,86	▲ 47,88

Soru No	1234567890123456789012345678901234567890
---------	--

TYT Türkçe	bBeBdBcaD
Cevap Anahtarı	B CBDBCDEDECBADCACCADECCBBBEEBAECDECAD

TYT Matematik	CCDBABcCCECBDBABADcDEDECCEDDDeaBEAaCBABC
Cevap Anahtarı	B CCDBABBCCCECBDBABADcDEDECCEDDDEDEBEABCABC

TYT Fen	CAaDDEBCEECdBDDAcECB
Cevap Anahtarı	B CADDDEBCEECABDDADECB

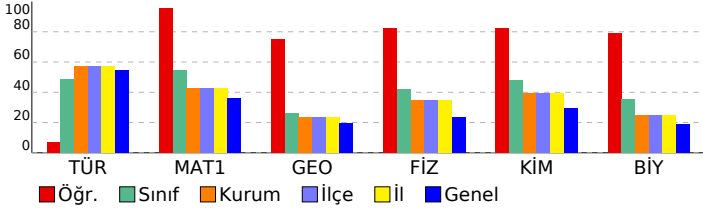

ENDEMİK 2023-2024 TÜRKİYE GENELİ-2 TYT

DERSLERE GÖRE BAŞARI ANALİZİ

TYT Türkçe	S	D	Y	B%
Türkçe	1	0	0	0
Metne Sözcük Yerleştirme	1	0	0	0
Sözcükler Arası Anlam İlişkileri	1	0	0	0
Söz Öbeklerinde Anlam	2	0	0	0
Cümleyi Yorumlama ve Açıklama	1	0	0	0
Parçadaki Cümlelerin İçerik ve Özellikleri	1	0	0	0
İki Cümleyi Birleştirme	1	0	0	0
Ses Bilgisi - Karma	1	0	0	0
Fililliler - Karma	1	0	0	0
Cümlelerin Ögeleri - Karma	2	0	0	0
TAMLAMALAR	1	1	0	100
Yazım Kuralları - Karma	1	0	1	0
Kısaltmaların Yazılışı	1	0	1	0
Virgöl	1	1	0	100
Noktalama İşaretleri - Karma	1	0	1	0
Anlatım Teknikleri	1	1	0	100
Paragrafı İkiye Ayırma	1	0	1	0
Paragrafa Cümle Yerleştirme	1	1	0	100
Paragrafta Anlatım Akışını Bozan Cümle	1	0	1	0
Paragrafın Yorumlanması	3	0	0	0
Diyalogta Boş Bırakılan Yerleri Tamamlama	1	0	0	0
Paragrafta Boş Bırakılan Yerleri Tamamlama	1	0	0	0
Paragrafın Karşılık Olduğu Soruyu Belirleme	1	0	0	0
Paragrafta Ana Düşünce (Ana Fikir)	4	0	0	0
Paragrafta Yardımcı Düşünceler	9	0	0	0
Bir Paragrafa Bağlı Çoklu Sorular	6	0	0	0
Cümlede Kavramlar	1	0	0	0

TYT Matematik	S	D	Y	B%
Matematik-1	1	1	0	100
Rasyonel Sayılar	1	1	0	100
Ösüklü Sayılar	1	1	0	100
Ösüklü İfadeler	1	1	0	100
Köküklü İfadeler	1	1	0	100
Bölünebilme Kuralları	1	1	0	100
Aralık Kavramı ve Basit Eşitsizlikler	1	1	0	100
Tek ve Çift Sayılar	1	1	0	100
Mutlak Değerli Eşitsizlikler	1	1	0	100
Rutin Olmayan Problemler	2	1	1	50
Oran ve Orantı	1	1	0	100
Sayı Basamakları	1	1	0	100
Birinci Dereceden Bir Bilinmeyenli Denklemler	1	1	0	100
Fonksiyonlarda İşlemler	1	1	0	100
Küme Kavramı ve Kümelerde İşlemler	1	1	0	100
Periyodik Durumlar	1	1	0	100
Asal Çarpanlara Ayırma	1	1	0	100
Birinci Dereceden İki Bilinmeyenli Denklemler	1	1	0	100
Kesir Problemleri	2	2	0	100
Yüzde, Kar-Zarar Problemleri	2	2	0	100
Yaş Problemleri	1	1	0	100
Hareket Problemleri	1	1	0	100
Sayı Problemleri	1	1	0	100
Grafik Problemleri	1	1	0	100
Merkezî Eğilim ve Yayılım Ölçüleri	1	1	0	100
Önemeler ve Bileşik Önemeler	1	1	0	100
Kombinasyon	1	1	0	100
Basit Olayların Olasılıkları	1	1	0	100

Geometri	S	D	Y	B%
Üçgende Açılar	1	0	1	0
Üçgenlerin Benzerliği	1	1	0	100
Dikdörtgen	1	1	0	100
Yamuk	1	1	0	100
Çemberde Uzunluk	1	0	1	0
İkizkenar Üçgen	1	1	0	100
Çokgenler	1	1	0	100
Dairede Çevre ve Alan	1	1	0	100
Doğrunun Analitik İncelenmesi	1	1	0	100
Prizmalar	1	1	0	100

TYT Fen	S	D	Y	B%
Fizik	1	1	0	100
Newton'ın Hareket Yasaları	1	1	0	100
Hareket	1	0	1	0
Enerjinin Korunumu ve Enerji Dönüşümleri	1	1	0	100
Enerji İletim Yolları ve Enerji İletim Hızı	1	1	0	100
Elektrik Yükleri	1	1	0	100
Basınç	1	1	0	100
Merccekler	1	1	0	100
Kimya	1	1	0	100
Kimya Uygulamalarında İş Sağlığı ve Güvenliği	1	1	0	100
Atom Modelleri	1	1	0	100
Güçlü Etkileşimler / İyonik Bağ	1	1	0	100
Sıvılar	1	1	0	100
Kimyasal Hesaplamalar / Sınırlayıcı Bileşen Hesaplamaları	1	1	0	100
Koligatif Özellikler	1	1	0	100
Nötralleşme Tepkimeleri	1	0	1	0
Biyoloji	1	1	0	100
Organik bileşikler açıklar.	1	0	1	0
Hücre zarından madde geçişlerini açıklar.	1	1	0	100
Canlı Alemi ve Özellikleri	1	1	0	100
Mitozu açıklar.	1	1	0	100
Soyağaçlarında otopozomal özelliklerin aktarımını gösterir.	1	1	0	100
Ekosistemde madde ve enerji akışını analiz eder.	1	1	0	100

SINAV SONUÇ BELGESİ

ENDEMİK 2023-2024 TÜRKİYE GENELİ-2 TYT

KÜTAHYA / TAVŞANLI / TAVŞANLI HALK EĞİTİMİ MERKEZİ

Öğrenci Numara Sınıf
AYŞE A 0 -MA

Puan Türü	Puan	Genel Ort.	Dereceler				
			Snf	Kurum	İlçe	İl	Genel
TYT	272,153	280,260	4	18	18	18	7708
Puanı Hesaplanan:			31	31	31	31	13540
Katılımlar:			7	31	31	31	13911

Ders	Soru	Doğru	Yanlış	Net	Başarı %	Sınıf Ort.	Kurum Ort.	Genel Ort.
Türkçe	40	30	7	28,25	71	19,36	22,87	21,77
Tarih-1	5	0	0	0,00	0	0,39	1,99	1,89
Coğrafya-1	5	2	2	1,50	30	1,54	1,90	1,49
Felsefe	5	0	0	0,00	0	1,21	1,86	1,64
Din Kül. ve Ahl. Bil.	5	3	2	2,50	50	2,86	3,46	3,45
Felsefe (Seçmeli)	5	0	0	0,00	0	0,00	0,00	0,00
TYT Sosyal	20	5	4	4,00	20	6,00	9,22	8,47
Matematik-1	30	8	3	7,25	24	16,39	12,75	10,89
Geometri	10	0	0	0,00	0	2,64	2,35	1,96
TYT Matematik	40	8	3	7,25	18	19,04	15,10	12,84
Fizik	7	3	0	3,00	43	2,96	2,43	1,62
Kimya	7	2	1	1,75	25	3,36	2,77	2,04
Biyoloji	6	0	0	0,00	0	2,14	1,47	1,14
TYT Fen	20	5	1	4,75	24	8,46	6,67	4,80
Toplam:	120	48	15	44,25	37	52,86	53,86	47,88

Soru No 1234567890123456789012345678901234567890

TYT Türkçe dBceCBDEc CADCAACADEEdCBBBEEBAcECDECD
Cevap Anahtarı B CBDBCDEDECBADCACCADEECBBBEEBAEAECDECAD

TYT Sosyal bdCD CdBEE
Cevap Anahtarı B CDCABEACCDEDEBCCABEDAEECA

TYT Matematik Da B CBDBA e Dd
Cevap Anahtarı B CCDBABBCCCEBDBABADCDEDECCEDDDEDEBEABCABC

TYT Fen ADD cEC
Cevap Anahtarı B CADDDEBCEECABDDADECB

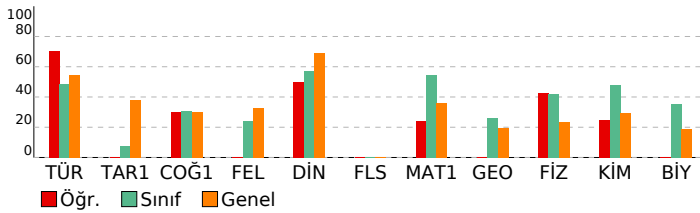

DERSLERE GÖRE BAŞARI ANALİZİ

TYT Türkçe	S	D	Y	B%
Türkçe	1	1	0	100
Metne Sözcük Yerleştirme	1	1	0	100
Sözcükler Arası Anlam İlişkileri	1	1	0	100
Söz Öbeklerinde Anlam	2	2	0	100
Cümleyi Yorumlama ve Açıklama	1	1	0	100
Parçadaki Cümlelerin İçerik ve Özellikleri	1	1	0	100
İki Cümleyi Birleştirme	1	1	0	100
Ses Bilgisi - Karma	1	1	0	100
Filimsiler - Karma	1	0	0	0
Cümlelerin Ögeleri - Karma	2	0	0	0
TAMLAMALAR	1	0	1	0
Yazım Kuralları - Karma	1	1	0	100
Kısaltmaların Yazılışı	1	1	0	100
Virgül	1	1	0	100
Noktalama İşaretleri - Karma	1	1	0	100
Anlatım Teknikleri	1	0	1	0
Paragrafı İkiye Ayırma	1	0	1	0
Paragrafa Cümle Yerleştirme	1	1	0	100
Paragrafta Anlatım Akışı Bozan Cümle	1	0	1	0
Paragrafın Yorumlanması	3	2	1	67
Diyalogta Boş Bırakılan Yerleri Tamamlama	1	0	1	0
Paragrafta Boş Bırakılan Yerleri Tamamlama	1	1	0	100
Paragrafın Karşılık Olduğu Soruyu Belirleme	1	1	0	100
Paragrafta Ana Düşünce (Ana Fikir)	4	4	0	100
Paragrafta Yardımcı Düşünceler	9	8	1	89
Bir Paragrafa Bağlı Çoklu Sorular	6	5	1	83
Cümlede Kavramlar	1	1	0	100

TYT Sosyal	S	D	Y	B%
Tarih-1	1	0	0	0
İslamiyet öncesi dönemde Türklerin yaşadığı coğrafyalar ile hayat tarzları arasındaki ilişkiyi analiz eder.	1	0	0	0
Anadolu'da Moğol İstilas	1	0	0	0
1876-1913 arasında gerçekleştirilen darbelerin Osmanlı siyasi hayatı üzerindeki etkilerini değerlendirir.	1	0	0	0
MİLLİ MÜCADELE	2	0	0	0

Coğrafya-1	S	D	Y	B%
Harita kullanarak çeşitli coğrafi kriterlerle belirlenmiş bölgelerde bulunan ülkeleri sınıflandırır.	1	0	0	0
Coğrafyanın konularını ve bölünmesini açıklar.	1	1	0	100
Türkiye'de görülen iklim tiplerinin özellikleri hakkında çıkarımlarda bulunur.	1	1	0	100
Afetlerin oluşum nedenlerini ve özelliklerini açıklar.	1	1	0	100
Güncel verilerden yararlanarak Türkiye nüfusunun yapısal özelliklerini analiz eder.	1	0	1	0

Felsefe	S	D	Y	B%
Düşünme ve akıl yürütmeye ilişkin kavramları açıklar.	1	0	0	0
Bilgi felsefesinin konusunu ve problemlerini açıklar.	2	0	0	0
Bilim felsefesinin konusunu ve problemlerini açıklar.	1	0	0	0
Ahlak felsefesinin konusunu ve problemlerini açıklar.	1	0	0	0

Din Kül. ve Ahl. Bil.	S	D	Y	B%
Hz. Muhammed ve Gençlik	1	1	0	100
İslam ve İbadet	1	0	1	0
Gençlik ve Değerler	1	1	0	100
Kur'an'a Göre Hz. Muhammed	1	0	1	0
Din ve Hayat	1	1	0	100

Felsefe (Seçmeli)	S	D	Y	B%
Felsefenin anlamını açıklar.	1	0	0	0
15. yüzyıl-17. yüzyıl felsefesindeki örnek düşünce ve argümanları felsefi açıdan değerlendirir.	1	0	0	0
18. yüzyıl -19. yüzyıl felsefesinin karakteristik özelliklerini açıklar.	1	0	0	0
MÖ 6. yüzyıl-MS 2. yüzyıl felsefesinin karakteristik özelliklerini açıklar.	1	0	0	0
Din felsefesinin konusunu ve sorularını açıklar.	1	0	0	0

TYT Matematik	S	D	Y	B%
Matematik-1	1	1	0	100
Rasyonel Sayılar	1	1	0	100
Ondalık Sayılar	1	1	0	100
Üslü İfadeler	1	1	0	100
Köklü İfadeler	1	1	0	100
Bölünebilme Kuralları	1	1	0	100
Aralık Kavramı ve Basit Eşitsizlikler	1	0	0	0
Tek ve Çift Sayılar	1	0	0	0
Mutlak Değerli Eşitsizlikler	1	0	0	0
Rutin Olmayan Problemler	2	1	0	50
Oran ve Orantı	1	0	0	0
Sayı Basamakları	1	0	0	0
Birinci Dereceden Bir Bilinmeyenli Denklemler	1	0	1	0
Fonksiyonlarda İşlemler	1	0	0	0
Küme Kavramı ve Kümelere İşlemler	1	1	0	100
Periyodik Durumlar	1	0	1	0
Asal Çarpanlara Ayırma	1	1	0	100
Birinci Dereceden İki Bilinmeyenli Denklemler	1	0	0	0
Kesir Problemleri	2	0	0	0
Yüzde, Kar-Zarar Problemleri	2	0	0	0
Yaş Problemleri	1	0	1	0
Hareket Problemleri	1	0	0	0
Sayı Problemleri	1	0	0	0
Grafik Problemleri	1	0	0	0
Merkezi Eğilim ve Yayılm Ölçüleri	1	0	0	0
Önemler ve Bileşik Önemler	1	0	0	0
Kombinasyon	1	0	0	0
Basit Olayların Olasılıkları	1	0	0	0

Geometri	S	D	Y	B%
Üçgende Açılar	1	0	0	0
Üçgenlerin Benzerliği	1	0	0	0
Dikdörtgen	1	0	0	0
Yamuk	1	0	0	0
Çemberde Uzunluk	1	0	0	0
İkizkenar Üçgen	1	0	0	0
Çokgenler	1	0	0	0
Dairede Çevre ve Alan	1	0	0	0
Doğrunun Analitik İncelenmesi	1	0	0	0
Prizmalar	1	0	0	0

TYT Fen	S	D	Y	B%
Fizik	1	1	0	100
Newton'ın Hareket Yasaları	1	1	0	100
Hareket	1	1	0	100
Enerjinin Korunumu ve Enerji Dönüşümleri	1	1	0	100
Enerji İletim Yolları ve Enerji İletim Hızı	1	0	0	0
Elektrik Yükleri	1	0	0	0
Basınç	1	0	0	0
Mercekler	1	0	0	0

SINAV SONUÇ BELGESİ

KÜTAHYA / TAVŞANLI / TAVŞANLI HALK EĞİTİMİ MERKEZİ

Öğrenci	Numara	Sınıf
EBRAR KOÇ	0	-MA

Puan Türü	Puan	Genel Ort.	Dereceler				
			Snf	Kurum	İlçe	İl	Genel
TYT	396,428	280,260	1	5	5	5	918
Puanı Hesaplanan:			31	31	31	31	13540
Katılımlar:			7	31	31	31	13911

Ders	Soru	Doğru	Yanlış	Net	Başarı %	Sınıf Ort.	Kurum Ort.	Genel Ort.
Türkçe	40	31	9	28,75	72	▲19,36	▲22,87	▲21,77
Tarih-1	5	3	2	2,50	50	▲0,39	▲1,99	▲1,89
Coğrafya-1	5	2	3	1,25	25	▼1,54	▼1,90	▼1,49
Felsefe	5	2	3	1,25	25	▲1,21	▼1,86	▼1,64
Din Kül. ve Ahl. Bil.	5	5	0	5,00	100	▲2,86	▲3,46	▲3,45
Felsefe (Seçmeli)	5	0	0	0,00	0	◆0,00	◆0,00	◆0,00
TYT Sosyal	20	12	8	10,00	50	▲6,00	▲9,22	▲8,47
Matematik-1	30	24	1	23,75	79	▲16,39	▲12,75	▲10,89
Geometri	10	5	0	5,00	50	▲2,64	▲2,35	▲1,96
TYT Matematik	40	29	1	28,75	72	▲19,04	▲15,10	▲12,84
Fizik	7	7	0	7,00	100	▲2,96	▲2,43	▲1,62
Kimya	7	6	1	5,75	82	▲3,36	▲2,77	▲2,04
Biyoloji	6	5	0	5,00	83	▲2,14	▲1,47	▲1,14
TYT Fen	20	18	1	17,75	89	▲8,46	▲6,67	▲4,80
Toplam:	120	90	19	85,25	71	▲52,86	▲53,86	▲47,88

Soru No: 1234567890123456789012345678901234567890

TYT Türkçe: ACCAdDACBCcDcBcBcDBCDACbDCEeABEEdaBCCEED
Cevap Anahtarı: A ACCACDACBCDEDEBCBDCADCECEAAABEEBCCCEED

TYT Sosyal: aaCBAdDdAecbCbBACDE
Cevap Anahtarı: A CDCBAEDCACEDCBBACDEEEAAC

TYT Matematik: ABDBCECCBB B DCEDDDECC DE DAC A B BA C
Cevap Anahtarı: A ABDBCECCBBABCDCEDDDECCEDDCDABBAEBDCBABC

TYT Fen: DDACBEDCEECDBd ADBCE
Cevap Anahtarı: A DDACBEDCEECDBADADBCE

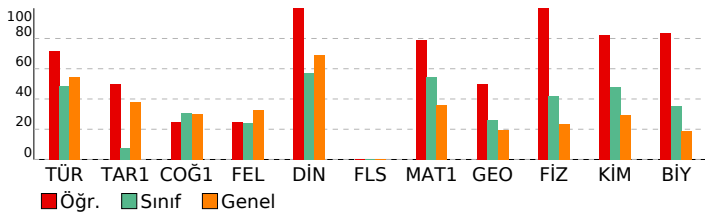

ENDEMİK 2023-2024 TÜRKİYE GENELİ-2 TYT

DERSLERE GÖRE BAŞARI ANALİZİ

TYT Türkçe	S	D	Y	B%
Türkçe	1	1	0	100
Metne Sözcük Yerleştirme	1	1	0	100
Sözcükler Arası Anlam İlişkileri	1	1	0	100
Söz Öbeklerinde Anlam	2	2	0	100
Cümleyi Yorumlama ve Açıklama	1	0	1	0
Parçadaki Cümlelerin İçerik ve Özellikleri	1	1	0	100
İki Cümleyi Birleştirme	1	1	0	100
Ses Bilgisi - Karma	1	1	0	100
Fililliler - Karma	1	1	0	100
Cümlenin Ögeleri - Karma	2	1	1	50
TAMLAMALAR	1	1	0	100
Yazım Kuralları - Karma	1	0	1	0
Kısaltmaların Yazılışı	1	0	1	0
Virgül	1	1	0	100
Noktalama İşaretleri - Karma	1	1	0	100
Anlatım Teknikleri	1	0	1	0
Paragrafı İkiye Ayırma	1	1	0	100
Paragrafa Cümle Yerleştirme	1	1	0	100
Paragrafta Anlatım Akışı Bozan Cümle	1	1	0	100
Paragrafın Yorumlanması	3	3	0	100
Diyalogta Boş Bırakılan Yerleri Tamamlama	1	1	0	100
Paragrafta Boş Bırakılan Yerleri Tamamlama	1	1	0	100
Paragrafın Karşılık Olduğu Soruyu Belirleme	1	0	1	0
Paragrafta Ana Düşünce (Ana Fikir)	4	4	0	100
Paragrafta Yardımcı Düşünceler	9	6	3	67
Bir Paragrafa Bağlı Çoklu Sorular	6	6	0	100
Cümlede Kavramlar	1	1	0	100

TYT Sosyal	S	D	Y	B%
Tarih-1	1	0	1	0
İslamiyet öncesi dönemde Türklerin yaşadığı coğrafyalar ile hayat tarzları arasındaki ilişkiyi analiz eder.	1	0	1	0
Anadolu'da Moğol İstilas	1	0	1	0
1876-1913 arasında gerçekleştirilen darbelerin Osmanlı siyasi hayatı üzerindeki etkilerini değerlendirir.	1	1	0	100
MİLLİ MÜCADELE	2	2	0	100
Coğrafya-1	1	0	1	0
Harita kullanarak çeşitli coğrafi kriterlerle belirlenmiş bölgelerde bulunan ülkeleri sınıflandırır.	1	0	1	0
Coğrafyanın konularını ve bölünmesini açıklar.	1	1	0	100
Türkiye'de görülen iklim tiplerinin özellikleri hakkında çıkarımlarda bulunur.	1	0	1	0
Afetlerin oluşum nedenlerini ve özelliklerini açıklar.	1	1	0	100
Güncel verilerden yararlanarak Türkiye nüfusunun yapısal özelliklerini analiz eder.	1	0	1	0
Felsefe	1	0	1	0
Düşünme ve akıl yürütmeye ilişkin kavramları açıklar.	1	0	1	0
Bilgi felsefesinin konusunu ve problemlerini açıklar.	2	0	2	0
Bilim felsefesinin konusunu ve problemlerini açıklar.	1	1	0	100
Ahlak felsefesinin konusunu ve problemlerini açıklar.	1	1	0	100
Din Kül. ve Ahl. Bil.	1	0	1	0
Hz. Muhammed ve Gençlik	1	1	0	100
İslam ve İbadet	1	1	0	100
Gençlik ve Değerler	1	1	0	100
Kur'an'a Göre Hz. Muhammed	1	1	0	100
Din ve Hayat	1	1	0	100
Felsefe (Seçmeli)	1	0	1	0
Felsefenin anlamını açıklar.	1	0	0	0
15. yüzyıl-17. yüzyıl felsefesindeki örnek düşünce ve argümanları felsefi açıdan değerlendirir.	1	0	0	0
18. yüzyıl -19. yüzyıl felsefesinin karakteristik özelliklerini açıklar.	1	0	0	0
MÖ 6. yüzyıl-MS 2. yüzyıl felsefesinin karakteristik özelliklerini açıklar.	1	0	0	0
Din felsefesinin konusunu ve sorularını açıklar.	1	0	0	0

TYT Matematik	S	D	Y	B%
Matematik-1	1	1	0	100
Rasyonel Sayılar	1	1	0	100
Ondaklı Sayılar	1	1	0	100
Üslü İfadeler	1	1	0	100
Kökü İfadeler	1	1	0	100
Bölünebilme Kuralları	1	1	0	100
Aralık Kavramı ve Basit Eşitsizlikler	1	1	0	100
Tek ve Çift Sayılar	1	1	0	100
Mutlak Değerli Eşitsizlikler	1	1	0	100
Rutin Olmayan Problemler	2	2	0	100
Oran ve Orantı	1	1	0	100
Sayı Basamakları	1	0	0	0
Birinci Dereceden Bir Bilinmeyenli Denklemler	1	1	0	100
Fonksiyonlarda İşlemler	1	0	0	0
Küme Kavramı ve Kümelere İşlemler	1	1	0	100
Periyodik Durumlar	1	1	0	100
Asal Çarpanlara Ayırma	1	1	0	100
Birinci Dereceden İki Bilinmeyenli Denklemler	1	1	0	100
Kesir Problemleri	2	2	0	100
Yüzde, Kar-Zarar Problemleri	2	1	0	50
Yaş Problemleri	1	1	0	100
Hareket Problemleri	1	0	0	0
Sayı Problemleri	1	1	0	100
Grafik Problemleri	1	1	0	100
Merkezli Eğilim ve Yayılm Ölçüleri	1	0	0	0
Önemler ve Bileşik Önemler	1	1	0	100
Kombinasyon	1	1	0	100
Basit Olayların Olasılıkları	1	0	1	0

Geometri	S	D	Y	B%
Üçgende Açılar	1	0	0	0
Üçgenlerin Benzerliği	1	1	0	100
Dikdörtgen	1	0	0	0
Yamuk	1	1	0	100
Çemberde Uzunluk	1	0	0	0
İkizkenar Üçgen	1	0	0	0
Çokgenler	1	1	0	100
Dairede Çevre ve Alan	1	1	0	100
Doğrunun Analitik İncelenmesi	1	0	0	0
Prizmalar	1	1	0	100

TYT Fen	S	D	Y	B%
Fizik	1	1	0	100
Newton'ın Hareket Yasaları	1	1	0	100
Hareket	1	1	0	100
Enerjinin Korunumu ve Enerji Dönüşümleri	1	1	0	100
Enerji İletim Yolları ve Enerji İletim Hızı	1	1	0	100
Elektrik Yükleri	1	1	0	100
Basınç	1	1	0	100
Mercekler	1	1	0	100

SINAV SONUÇ BELGESİ							
KÜTAHYA / TAVŞANLI / TAVŞANLI HALK EĞİTİMİ MERKEZİ							
Öğrenci				Numara		Sınıf	
F K				0		-MA	
Puan Türü	Puan	Genel Ort.	Dereceler				
			Snf	Kurum	İlçe	İl	Genel
TYT	▼ 235,285	280,260	7	27	27	27	10123
Puanı Hesaplanan:			31	31	31	31	13540
Katılımlar:			7	31	31	31	13911

Ders	Soru	Doğru	Yanlış	Net	Başarı %	Sınıf Ort.	Kurum Ort.	Genel Ort.
Türkçe	40	19	18	14,50	36	▼ 19,36	▼ 22,87	▼ 21,77
Tarih-1	5	1	3	0,25	5	▼ 0,39	▼ 1,99	▼ 1,89
Coğrafya-1	5	3	1	2,75	55	▲ 1,54	▲ 1,90	▲ 1,49
Felsefe	5	2	2	1,50	30	▲ 1,21	▼ 1,86	▼ 1,64
Din Kül. ve Ahl. Bil.	5	4	1	3,75	75	▲ 2,86	▲ 3,46	▲ 3,45
Felsefe (Seçmeli)	5	0	0	0,00	0	◆ 0,00	◆ 0,00	◆ 0,00
TYT Sosyal	20	10	7	8,25	41	▲ 6,00	▼ 9,22	▼ 8,47
Matematik-1	30	9	5	7,75	26	▼ 16,39	▼ 12,75	▼ 10,89
Geometri	10	0	0	0,00	0	▼ 2,64	▼ 2,35	▼ 1,96
TYT Matematik	40	9	5	7,75	19	▼ 19,04	▼ 15,10	▼ 12,84
Fizik	7	0	2	-0,50	-7	▼ 2,96	▼ 2,43	▼ 1,62
Kimya	7	2	0	2,00	29	▼ 3,36	▼ 2,77	▼ 2,04
Biyoloji	6	0	2	-0,50	-8	▼ 2,14	▼ 1,47	▼ 1,14
TYT Fen	20	2	4	1,00	5	▼ 8,46	▼ 6,67	▼ 4,80
Toplam:	120	40	34	31,50	26	▼ 52,86	▼ 53,86	▼ 47,88

Soru No	123456789012345678901234567890
TYT Türkçe	dCDBdBCa d BeDCdCADbbCCBBaEEBAecd bCac
Cevap Anahtarı	B CBDBCBEDECEBCADCACCADEECBBBEEBAAECECAD
TYT Sosyal	Cae dE CeDeCe dCABaD
Cevap Anahtarı	B CDCABEAACCEDEBCCABEDAEECA
TYT Matematik	DBA B C CBDdcB e bc
Cevap Anahtarı	B CCDBABBCCCECDBABADCDEDECCEDDDEDBEABCBABC
TYT Fen	a c EC b c
Cevap Anahtarı	B CADDDEBCEECABDDADEC

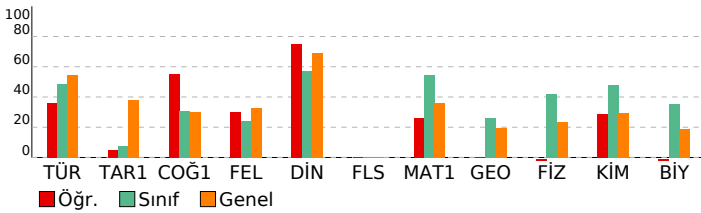

ENDEMİK 2023-2024 TÜRKİYE GENELİ-2 TYT

DERSLERE GÖRE BAŞARI ANALİZİ			
TYT Türkçe	S	D	Y B%
Türkçe	1	1	0 100
Metne Sözcük Yerleştirme	1	1	0 100
Sözcükler Arası Anlam İlişkileri	1	1	0 100
Söz Öbeklerinde Anlam	2	0	2 0
Cümleyi Yorumlama ve Açıklama	1	1	0 100
Parçadaki Cümlelerin İçerik ve Özellikleri	1	1	0 100
İki Cümleyi Birleştirme	1	0	1 0
Ses Bilgisi - Karma	1	0	1 0
Filimsiler - Karma	1	1	0 100
Cümlelerin Ögeleri - Karma	2	0	1 0
TAMLAMALAR	1	0	0 0
Yazım Kuralları - Karma	1	0	1 0
Kısaltmaların Yazılışı	1	0	1 0
Virgöl	1	1	0 100
Noktalama İşaretleri - Karma	1	0	1 0
Anlatım Teknikleri	1	1	0 100
Paragrafı İkiye Ayırma	1	1	0 100
Paragrafa Cümle Yerleştirme	1	0	1 0
Paragrafta Anlatım Akışı Bozan Cümle	1	0	1 0
Paragrafın Yorumlanması	3	1	2 33
Diyalogta Boş Bırakılan Yerleri Tamamlama	1	1	0 100
Paragrafta Boş Bırakılan Yerleri Tamamlama	1	1	0 100
Paragrafın Karşılık Olduğu Soruyu Belirleme	1	0	1 0
Paragrafta Ana Düşünce (Ana Fikir)	4	1	2 25
Paragrafta Yardımcı Düşünceler	9	6	3 67
Bir Paragrafa Bağlı Çoklu Sorular	6	4	2 67
Cümlede Kavramlar	1	1	0 100
TYT Sosyal			
Tarih-1			
İslamiyet öncesi dönemde Türklerin yaşadığı coğrafyalar ile hayat tarzları arasındaki ilişkiyi analiz eder.	1	0	1 0
Anadolu'da Moğol İstilas	1	0	1 0
1876-1913 arasında gerçekleştirilen darbelerin Osmanlı siyasi hayatı üzerindeki etkilerini değerlendirir.	1	1	0 100
MİLLİ MÜCADELE	2	0	1 0
Coğrafya-1			
Harita kullanarak çeşitli coğrafi kriterlerle belirlenmiş bölgelerde bulunan ülkeleri sınıflandırır.	1	1	0 100
Coğrafyanın konularını ve bölünmesini açıklar.	1	1	0 100
Türkiye'de görülen iklim tiplerinin özellikleri hakkında çıkarımlarda bulunur.	1	0	1 0
Afetlerin oluşum nedenlerini ve özelliklerini açıklar.	1	0	0 0
Güncel verilerden yararlanarak Türkiye nüfusunun yapısal özelliklerini analiz eder.	1	1	0 100
Felsefe			
Düşünme ve akıl yürütmeye ilişkin kavramları açıklar.	1	1	0 100
Bilgi felsefesinin konusunu ve problemlerini açıklar.	2	1	1 50
Bilim felsefesinin konusunu ve problemlerini açıklar.	1	0	1 0
Ahlak felsefesinin konusunu ve problemlerini açıklar.	1	0	0 0
Din Kül. ve Ahl. Bil.			
Hz. Muhammed ve Gençlik	1	1	0 100
İslam ve İbadet	1	1	0 100
Gençlik ve Değerler	1	1	0 100
Kur'an'a Göre Hz. Muhammed	1	1	0 100
Din ve Hayat	1	0	1 0
Felsefe (Seçmeli)			
Felsefenin anlamını açıklar.	1	0	0 0
15. yüzyıl-17. yüzyıl felsefesindeki örnek düşünce ve argümanları felsefi açıdan değerlendirir.	1	0	0 0
18. yüzyıl -19. yüzyıl felsefesinin karakteristik özelliklerini açıklar.	1	0	0 0
MÖ 6. yüzyıl-MS 2. yüzyıl felsefesinin karakteristik özelliklerini açıklar.	1	0	0 0
Din felsefesinin konusunu ve sorularını açıklar.	1	0	0 0
TYT Matematik			
Matematik-1			
Rasyonel Sayılar	1	0	1 0
Ondalık Sayılar	1	0	1 0
Üslü İfadeler	1	1	0 100
Köklü İfadeler	1	1	0 100
Bölünebilme Kuralları	1	1	0 100
Aralık Kavramı ve Basit Eşitsizlikler	1	0	0 0
Tek ve Çift Sayılar	1	1	0 100
Mutlak Değerli Eşitsizlikler	1	0	0 0
Rutin Olmayan Problemler	2	1	0 50
Oran ve Orantı	1	0	0 0
Sayı Basamakları	1	1	0 100
Birinci Dereceden Bir Bilinmeyenli Denklemler	1	1	0 100
Fonksiyonlarda İşlemler	1	0	0 0
Küme Kavramı ve Kümelere İşlemler	1	1	0 100
Periyodik Durumlar	1	0	0 0
Asal Çarpanlara Ayırma	1	0	1 0
Birinci Dereceden İki Bilinmeyenli Denklemler	1	0	1 0
Kesir Problemleri	2	0	0 0
Yüzde, Kar-Zarar Problemleri	2	0	0 0
Yaş Problemleri	1	0	1 0
Hareket Problemleri	1	0	0 0
Sayı Problemleri	1	0	0 0
Grafik Problemleri	1	0	0 0
Merkezli Eğilim ve Yayılım Ölçüleri	1	0	0 0
Önemler ve Bileşik Önemler	1	0	0 0
Kombinasyon	1	0	0 0
Basit Olayların Olasılıkları	1	1	0 100
Geometri			
Üçgende Açılar	1	0	0 0
Üçgenlerin Benzerliği	1	0	0 0
Dikdörtgen	1	0	0 0
Yamuk	1	0	0 0
Çemberde Uzunluk	1	0	0 0
İkizkenar Üçgen	1	0	0 0
Çokgenler	1	0	0 0
Dairede Çevre ve Alan	1	0	0 0
Doğrunun Analitik İncelenmesi	1	0	0 0
Prizmalar	1	0	0 0
TYT Fen			
Fizik			
Newton'ın Hareket Yasaları	1	0	1 0
Hareket	1	0	0 0
Enerjinin Korunumu ve Enerji Dönüşümleri	1	0	0 0
Enerji İletim Yolları ve Enerji İletim Hızı	1	0	0 0
Elektrik Yükleri	1	0	1 0
Basınç	1	0	0 0
Mercekler	1	0	0 0

SINAV SONUÇ BELGESİ

KÜTAHYA / TAVŞANLI / TAVŞANLI HALK EĞİTİMİ MERKEZİ

Öğrenci	Numara	Sınıf
SEVGİ SEVİNÇ	0	-MA

Puan Türü	Puan	Genel Ort.	Dereceler				
			Snf	Kurum	İlçe	İl	Genel
TYT	▼ 258,645	280,260	6	23	23	23	8553
Puanı Hesaplanan:			31	31	31	31	13540
Katılımlar:			7	31	31	31	13911

Ders	Soru	Doğru	Yanlış	Net	Başarı %	Sınıf Ort.	Kurum Ort.	Genel Ort.
Türkçe	40	12	6	10,50	26	▼ 19,36	▼ 22,87	▼ 21,77
Tarih-1	5	0	1	-0,25	-5	▼ 0,39	▼ 1,99	▼ 1,89
Coğrafya-1	5	1	1	0,75	15	▼ 1,54	▼ 1,90	▼ 1,49
Felsefe	5	2	2	1,50	30	▲ 1,21	▼ 1,86	▼ 1,64
Din Kült. ve Ahl. Bil.	5	3	2	2,50	50	▼ 2,86	▼ 3,46	▼ 3,45
Felsefe (Seçmeli)	5	0	0	0,00	0	◆ 0,00	◆ 0,00	◆ 0,00
TYT Sosyal	20	6	6	4,50	23	▼ 6,00	▼ 9,22	▼ 8,47
Matematik-1	30	19	3	18,25	61	▲ 16,39	▲ 12,75	▲ 10,89
Geometri	10	0	0	0,00	0	▼ 2,64	▼ 2,35	▼ 1,96
TYT Matematik	40	19	3	18,25	46	▼ 19,04	▲ 15,10	▲ 12,84
Fizik	7	3	2	2,50	36	▼ 2,96	▲ 2,43	▲ 1,62
Kimya	7	3	4	2,00	29	▼ 3,36	▼ 2,77	▼ 2,04
Biyoloji	6	2	3	1,25	21	▼ 2,14	▼ 1,47	▲ 1,14
TYT Fen	20	8	9	5,75	29	▼ 8,46	▼ 6,67	▲ 4,80
Toplam:	120	45	24	39,00	33	▼ 52,86	▼ 53,86	▼ 47,88

Soru No	1234567890123456789012345678901234567890
TYT Türkçe	dBDBCBDDeCa c dCCA CAc
Cevap Anahtarı	B CBDBCBDDECBADCACCADECCBBEBBAAECCDECAD
TYT Sosyal	b aDEcE eCABae
Cevap Anahtarı	B CDCABEACCDEDEBCCABEDAEECA
TYT Matematik	CCDB CCECBDBAeA Cc D CCEDb
Cevap Anahtarı	B CCDBABBCCCECBDBABADCDECCEDDEDEBBAEBCBABC
TYT Fen	CAeD eBaECdBeDea Cc
Cevap Anahtarı	B CADDDEBCEECABDDADECB

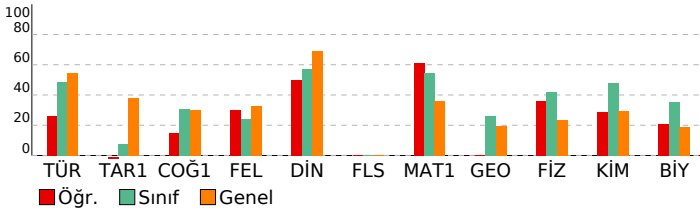

ENDEMİK 2023-2024 TÜRKİYE GENELİ-2 TYT

DERSLERE GÖRE BAŞARI ANALİZİ

TYT Türkçe	S	D	Y	B%
Türkçe	1	1	0	100
Metne Sözcük Yerleştirme	1	1	0	100
Sözcükler Arası Anlam İlişkileri	1	1	0	100
Söz Öbeklerinde Anlam	2	1	1	50
Cümleyi Yorumlama ve Açıklama	1	0	0	0
Parçadaki Cümlelerin İçerik ve Özellikleri	1	0	0	0
İki Cümleyi Birleştirme	1	0	0	0
Ses Bilgisi - Karma	1	0	0	0
Filimsiler - Karma	1	0	1	0
Cümlelerin Ögeleri - Karma	2	0	1	0
TAMLAMALAR	1	0	1	0
Yazım Kuralları - Karma	1	1	0	100
Kısaltmaların Yazılışı	1	1	0	100
Virgül	1	1	0	100
Noktalama İşaretleri - Karma	1	1	0	100
Anlatım Teknikleri	1	1	0	100
Paragrafı İkiye Ayırma	1	1	0	100
Paragrafa Cümle Yerleştirme	1	1	0	100
Paragrafta Anlatım Akışı Bozan Cümle	1	0	1	0
Paragrafın Yorumlanması	3	0	1	0
Diyalogta Boş Bırakılan Yerleri Tamamlama	1	1	0	100
Paragrafta Boş Bırakılan Yerleri Tamamlama	1	1	0	100
Paragrafın Karşılık Olduğu Soruyu Belirleme	1	0	0	0
Paragrafta Ana Düşünce (Ana Fikir)	4	0	0	0
Paragrafta Yardımcı Düşünceler	9	0	0	0
Bir Paragrafa Bağlı Çoklu Sorular	6	0	0	0
Cümlede Kavramlar	1	0	0	0

TYT Sosyal	S	D	Y	B%
Tarih-1	1	0	0	0
İslamiyet öncesi dönemde Türklerin yaşadığı coğrafyalar ile hayat tarzları arasındaki ilişkiyi analiz eder.	1	0	0	0
Anadolu'da Moğol İstilas	1	0	0	0
1876-1913 arasında gerçekleştirilen darbelerin Osmanlı siyasi hayatı üzerindeki etkilerini değerlendirir.	1	0	1	0
MİLLİ MÜCADELE	2	0	0	0
Coğrafya-1	1	0	0	0
Harita kullanarak çeşitli coğrafi kriterlerle belirlenmiş bölgelerde bulunan ülkeleri sınıflandırır.	1	0	0	0
Coğrafyanın konularını ve bölünmesini açıklar.	1	1	0	100
Türkiye'de görülen iklim tiplerinin özellikleri hakkında çıkarımlarda bulunur.	1	0	1	0
Afetlerin oluşum nedenlerini ve özelliklerini açıklar.	1	0	0	0
Güncel verilerden yararlanarak Türkiye nüfusunun yapısal özelliklerini analiz eder.	1	0	0	0
Felsefe	1	0	0	0
Düşünme ve akıl yürütmeye ilişkin kavramları açıklar.	1	1	0	100
Bilgi felsefesinin konusunu ve problemlerini açıklar.	2	1	1	50
Bilim felsefesinin konusunu ve problemlerini açıklar.	1	0	1	0
Ahlak felsefesinin konusunu ve problemlerini açıklar.	1	0	0	0
Din Kült. ve Ahl. Bil.	1	0	0	0
Hz. Muhammed ve Gençlik	1	1	0	100
İslam ve İbadet	1	1	0	100
Gençlik ve Değerler	1	1	0	100
Kur'an'a Göre Hz. Muhammed	1	0	1	0
Din ve Hayat	1	0	1	0
Felsefe (Seçmeli)	1	0	0	0
Felsefenin anlamını açıklar.	1	0	0	0
15. yüzyıl-17. yüzyıl felsefesindeki örnek düşünce ve argümanları felsefi açıdan değerlendirir.	1	0	0	0
18. yüzyıl -19. yüzyıl felsefesinin karakteristik özelliklerini açıklar.	1	0	0	0
MÖ 6. yüzyıl-MS 2. yüzyıl felsefesinin karakteristik özelliklerini açıklar.	1	0	0	0
Din felsefesinin konusunu ve sorularını açıklar.	1	0	0	0

TYT Matematik	S	D	Y	B%
Matematik-1	1	1	0	100
Rasyonel Sayılar	1	1	0	100
Ondaklı Sayılar	1	1	0	100
Üslü İfadeler	1	1	0	100
Kökü İfadeler	1	1	0	100
Bölünebilirlik Kuralları	1	1	0	100
Aralık Kavramı ve Basit Eşitsizlikler	1	1	0	100
Tek ve Çift Sayılar	1	1	0	100
Mutlak Değerli Eşitsizlikler	1	1	0	100
Rutin Olmayan Problemler	2	1	1	50
Oran ve Orantı	1	0	0	0
Sayı Basamakları	1	0	0	0
Birinci Dereceden Bir Bilinmeyenli Denklemler	1	1	0	100
Fonksiyonlarda İşlemler	1	1	0	100
Küme Kavramı ve Kümelere İşlemler	1	1	0	100
Periyodik Durumlar	1	0	0	0
Asal Çarpanlara Ayırma	1	0	0	0
Birinci Dereceden İki Bilinmeyenli Denklemler	1	0	1	0
Kesir Problemleri	2	2	0	100
Yüzdeler, Kar-Zarar Problemleri	2	1	1	50
Yaş Problemleri	1	1	0	100
Hareket Problemleri	1	0	0	0
Sayı Problemleri	1	1	0	100
Grafik Problemleri	1	0	0	0
Merkezi Eğilim ve Yayılm Ölçüleri	1	1	0	100
Önemler ve Bileşik Önemler	1	0	0	0
Kombinasyon	1	1	0	100
Basit Olayların Olasılıkları	1	0	1	0
Geometri	1	0	0	0
Üçgende Açılar	1	0	0	0
Üçgenlerin Benzerliği	1	0	0	0
Dikdörtgen	1	0	0	0
Yamuk	1	0	0	0
Çemberde Uzunluk	1	0	0	0
İkizkenar Üçgen	1	0	0	0
Çokgenler	1	0	0	0
Dairede Çevre ve Alan	1	0	0	0
Doğrunun Analitik İncelenmesi	1	0	0	0
Prizmalar	1	0	0	0

TYT Fen	S	D	Y	B%
Fizik	1	1	0	100
Newton'ın Hareket Yasaları	1	1	0	100
Hareket	1	0	1	0
Enerjinin Korunumu ve Enerji Dönüşümleri	1	1	0	100
Enerji İletim Yolları ve Enerji İletim Hızı	1	1	0	100
Elektrik Yükleri	1	0	1	0
Basınç	1	0	0	0
Mercekler	1	0	0	0

SINAV SONUÇ BELGESİ							
KÜTAHYA / TAVŞANLI / TAVŞANLI HALK EĞİTİMİ MERKEZİ							
Öğrenci				Numara		Sınıf	
SÜMEYYE				0		-MA	
Puan Türü	Puan	Genel Ort.	Dereceler				
			Snf	Kurum	İlçe	İl	Genel
TYT	355,278	280,260	2	8	8	8	2667
Puanı Hesaplanan:			31	31	31	31	13540
Katılımlar:			7	31	31	31	13911

Ders	Soru	Doğru	Yanlış	Net	Başarı %	Sınıf Ort.	Kurum Ort.	Genel Ort.
Türkçe	40	27	11	24,25	61	▲19,36	▲22,87	▲21,77
Tarih-1	5	1	3	0,25	5	▼0,39	▼1,99	▼1,89
Coğrafya-1	5	3	1	2,75	55	▲1,54	▲1,90	▲1,49
Felsefe	5	3	1	2,75	55	▲1,21	▲1,86	▲1,64
Din Kül. ve Ahl. Bil.	5	5	0	5,00	100	▲2,86	▲3,46	▲3,45
Felsefe (Seçmeli)	5	0	0	0,00	0	◆0,00	◆0,00	◆0,00
TYT Sosyal	20	12	5	10,75	54	▲6,00	▲9,22	▲8,47
Matematik-1	30	20	8	18,00	60	▲16,39	▲12,75	▲10,89
Geometri	10	6	0	6,00	60	▲2,64	▲2,35	▲1,96
TYT Matematik	40	26	8	24,00	60	▲19,04	▲15,10	▲12,84
Fizik	7	4	3	3,25	46	▲2,96	▲2,43	▲1,62
Kimya	7	5	2	4,50	64	▲3,36	▲2,77	▲2,04
Biyoloji	6	5	1	4,75	79	▲2,14	▲1,47	▲1,14
TYT Fen	20	14	6	12,50	63	▲8,46	▲6,67	▲4,80
Toplam:	120	79	30	71,50	60	▲52,86	▲53,86	▲47,88

Soru No	1234567890123456789012345678901234567890
TYT Türkçe	AdCACcACBCaDacBdBBCDACE aEeABEdBBdCE D
Cevap Anahtarı	A ACCACDACEDEDEBCBDCDACEDECEAAEBEBCCEED
TYT Sosyal	d bBbd ACE EaBBACDE
Cevap Anahtarı	A CDCBAEDCACEDCBACDEEEAAC
TYT Matematik	dBDBCcCCcBABAcdCEdb ECbEDEC bABBA B CB C
Cevap Anahtarı	A ABDBCECCBBABCDCEDEDECEDEDCDABBAEBDCBABC
TYT Fen	DDbCcEeCEECDeDcADBCE
Cevap Anahtarı	A DDACBEDCEECDBADADBCE

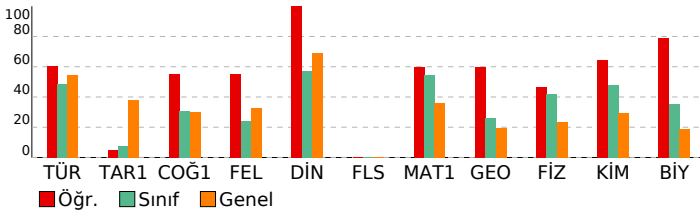

ENDEMİK 2023-2024 TÜRKİYE GENELİ-2 TYT

DERSLERE GÖRE BAŞARI ANALİZİ				
TYT Türkçe				
Türkçe	S	D	Y	B%
Metne Sözcük Yerleştirme	1	1	0	100
Sözcükler Arası Anlam İlişkileri	1	0	1	0
Söz Öbeklerinde Anlam	2	2	0	100
Cümleyi Yorumlama ve Açıklama	1	1	0	100
Parçadaki Cümlelerin İçerik ve Özellikleri	1	0	1	0
İki Cümleyi Birleştirme	1	1	0	100
Ses Bilgisi - Karma	1	1	0	100
Fililsiler - Karma	1	1	0	100
Cümlelerin Ögeleri - Karma	2	1	1	50
TAMLAMALAR	1	1	0	100
Yazım Kuralları - Karma	1	0	1	0
Kısaltmaların Yazılışı	1	0	1	0
Virgül	1	1	0	100
Noktalama İşaretleri - Karma	1	0	1	0
Anlatım Teknikleri	1	1	0	100
Paragrafı İkiye Ayırma	1	1	0	100
Paragrafa Cümle Yerleştirme	1	1	0	100
Paragrafta Anlatım Akışı Bozan Cümle	1	1	0	100
Paragrafın Yorumlanması	3	2	1	67
Diyalogta Boş Bırakılan Yerleri Tamamlama	1	1	0	100
Paragrafta Boş Bırakılan Yerleri Tamamlama	1	1	0	100
Paragrafın Karşılık Olduğu Soruyu Belirleme	1	1	0	100
Paragrafta Ana Düşünce (Ana Fikir)	4	2	0	50
Paragrafta Yardımcı Düşünceler	9	5	4	56
Bir Paragrafa Bağlı Çoklu Sorular	6	4	1	67
Cümlede Kavramlar	1	1	0	100
TYT Sosyal				
Tarih-1	S	D	Y	B%
İslamiyet öncesi dönemde Türklerin yaşadığı coğrafyalar ile hayat tarzları arasındaki ilişkiyi analiz eder.	1	0	1	0
Anadolu'da Moğol İstilas	1	0	0	0
1876-1913 arasında gerçekleştirilen darbelerin Osmanlı siyasi hayatı üzerindeki etkilerini değerlendirir.	1	0	1	0
MİLLİ MÜCADELE	2	1	1	50
Coğrafya-1	S	D	Y	B%
Harita kullanarak çeşitli coğrafi kriterlerle belirlenmiş bölgelerde bulunan ülkeleri sınıflandırır.	1	0	1	0
Coğrafyanın konularını ve bölünmesini açıklar.	1	1	0	100
Türkiye'de görülen iklim tiplerinin özellikleri hakkında çıkarımlarda bulunur.	1	0	0	0
Afetlerin oluşum nedenlerini ve özelliklerini açıklar.	1	1	0	100
Güncel verilerden yararlanarak Türkiye nüfusunun yapısal özelliklerini analiz eder.	1	1	0	100
Felsefe	S	D	Y	B%
Düşünme ve akıl yürütmeye ilişkin kavramları açıklar.	1	1	0	100
Bilgi felsefesinin konusunu ve problemlerini açıklar.	2	1	0	50
Bilim felsefesinin konusunu ve problemlerini açıklar.	1	0	1	0
Ahlak felsefesinin konusunu ve problemlerini açıklar.	1	1	0	100
Din Kül. ve Ahl. Bil.	S	D	Y	B%
Hz. Muhammed ve Gençlik	1	1	0	100
İslam ve İbadet	1	1	0	100
Gençlik ve Değerler	1	1	0	100
Kur'an'a Göre Hz. Muhammed	1	1	0	100
Din ve Hayat	1	1	0	100
Felsefe (Seçmeli)	S	D	Y	B%
Felsefenin anlamını açıklar.	1	0	0	0
15. yüzyıl-17. yüzyıl felsefesindeki örnek düşünce ve argümanları felsefi açıdan değerlendirir.	1	0	0	0
18. yüzyıl -19. yüzyıl felsefesinin karakteristik özelliklerini açıklar.	1	0	0	0
MÖ 6. yüzyıl-MS 2. yüzyıl felsefesinin karakteristik özelliklerini açıklar.	1	0	0	0
Din felsefesinin konusunu ve sorularını açıklar.	1	0	0	0
TYT Matematik				
Matematik-1	S	D	Y	B%
Rasyonel Sayılar	1	0	1	0
Ondalık Sayılar	1	1	0	100
Üslü ifadeler	1	1	0	100
Köklü ifadeler	1	1	0	100
Bölünebilme Kuralları	1	1	0	100
Aralık Kavramı ve Basit Eşitsizlikler	1	0	1	0
Tek ve Çift Sayılar	1	1	0	100
Mutlak Değerli Eşitsizlikler	1	1	0	100
Rutin Olmayan Problemler	2	1	1	50
Oran ve Orantı	1	1	0	100
Sayı Basamakları	1	1	0	100
Birinci Dereceden Bir Bilinmeyenli Denklemler	1	1	0	100
Fonksiyonlarda İşlemler	1	0	1	0
Küme Kavramı ve Kümelere İşlemler	1	1	0	100
Periyodik Durumlar	1	1	0	100
Asal Çarpanlara Ayırma	1	1	0	100
Birinci Dereceden İki Bilinmeyenli Denklemler	1	0	1	0
Kesir Problemleri	2	1	0	50
Yüzde, Kar-Zarar Problemleri	2	1	1	50
Yaş Problemleri	1	0	1	0
Hareket Problemleri	1	1	0	100
Sayı Problemleri	1	1	0	100
Grafik Problemleri	1	1	0	100
Merkezi Eğilim ve Yayılm Ölçüleri	1	0	0	0
Önemler ve Bileşik Önemler	1	0	1	0
Kombinasyon	1	1	0	100
Basit Olayların Olasılıkları	1	1	0	100
Geometri	S	D	Y	B%
Üçgende Açılar	1	1	0	100
Üçgenlerin Benzerliği	1	1	0	100
Dikdörtgen	1	0	0	0
Yamuk	1	1	0	100
Çemberde Uzunluk	1	0	0	0
İkizkenar Üçgen	1	1	0	100
Çokgenler	1	1	0	100
Dairede Çevre ve Alan	1	0	0	0
Doğrunun Analitik İncelenmesi	1	0	0	0
Prizmalar	1	1	0	100
TYT Fen				
Fizik	S	D	Y	B%
Newton'ın Hareket Yasaları	1	1	0	100
Hareket	1	1	0	100
Enerjinin Korunumu ve Enerji Dönüşümleri	1	0	1	0
Enerji İletim Yolları ve Enerji İletim Hızı	1	1	0	100
Elektrik Yükleri	1	0	1	0
Basınç	1	1	0	100
Mercekler	1	0	1	0

SINAV SONUÇ BELGESİ							
KÜTAHYA / TAVŞANLI / TAVŞANLI HALK EĞİTİMİ MERKEZİ							
Öğrenci				Numara	Sınıf		
Y				0	-MA		
Puan Türü	Puan	Genel Ort.	Dereceler				
			Snf	Kurum	İlçe	İl	Genel
TYT	▼ 269,220	280,260	5	20	20	20	7908
Puanı Hesaplanan:			31	31	31	13540	
Katılımlar:			7	31	31	31	13911

Ders	Soru	Doğru	Yanlış	Net	Başarı %	Sınıf Ort.	Kurum Ort.	Genel Ort.
Türkçe	40	29	10	26,50	66	▲ 19,36	▲ 22,87	▲ 21,77
Tarih-1	5	0	0	0,00	0	▼ 0,39	▼ 1,99	▼ 1,89
Coğrafya-1	5	2	1	1,75	35	▲ 1,54	▼ 1,90	▲ 1,49
Felsefe	5	2	2	1,50	30	▲ 1,21	▼ 1,86	▼ 1,64
Din Kül. ve Ahl. Bil.	5	2	3	1,25	25	▼ 2,86	▼ 3,46	▼ 3,45
Felsefe (Seçmeli)	5	0	0	0,00	0	◆ 0,00	◆ 0,00	◆ 0,00
TYT Sosyal	20	6	6	4,50	23	▼ 6,00	▼ 9,22	▼ 8,47
Matematik-1	30	12	4	11,00	37	▼ 16,39	▼ 12,75	▲ 10,89
Geometri	10	0	0	0,00	0	▼ 2,64	▼ 2,35	▼ 1,96
TYT Matematik	40	12	4	11,00	28	▼ 19,04	▼ 15,10	▼ 12,84
Fizik	7	0	1	-0,25	-4	▼ 2,96	▼ 2,43	▼ 1,62
Kimya	7	2	1	1,75	25	▼ 3,36	▼ 2,77	▼ 2,04
Biyoloji	6	0	1	-0,25	-4	▼ 2,14	▼ 1,47	▼ 1,14
TYT Fen	20	2	3	1,25	6	▼ 8,46	▼ 6,67	▼ 4,80
Toplam:	120	49	23	43,25	36	▼ 52,86	▼ 53,86	▼ 47,88

Soru No	1234567890123456789012345678901234567890
TYT Türkçe	ACCcCDACBbcDaDBCeDBeDACC CEAABEEdaBaCEED
Cevap Anahtarı	A ACCACDACBCEDEDBCBDCADCECAABEEBBCCCEED
TYT Sosyal	D bCEeEe BeCab
Cevap Anahtarı	A CDCBAEDCACEDECBACDEEEAAC
TYT Matematik	eBDBCEC B A deD E E Cb
Cevap Anahtarı	A ABDBCECCBBABCDCEDDCEDEDCDABBAEBDCBABC
TYT Fen	b cEd c
Cevap Anahtarı	A DDACBEDCEECDBADADBCE

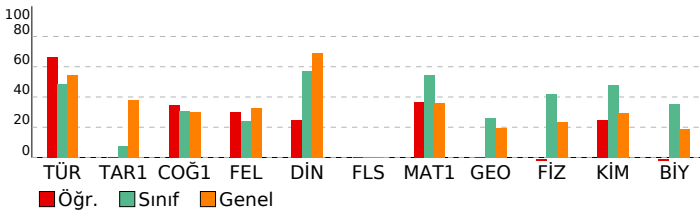

ENDEMİK 2023-2024 TÜRKİYE GENELİ-2 TYT

DERSLERE GÖRE BAŞARI ANALİZİ			
TYT Türkçe	S	D	Y B%
Türkçe	1	1	0 100
Metne Sözcük Yerleştirme	1	1	0 100
Sözcükler Arası Anlam İlişkileri	2	1	1 50
Söz Öbeklerinde Anlam	1	1	0 100
Cümleyi Yorumlama ve Açıklama	1	1	0 100
Parçadaki Cümlelerin İçerik ve Özellikleri	1	1	0 100
İki Cümleyi Birleştirme	1	1	0 100
Ses Bilgisi - Karma	1	1	0 100
Fililsiler - Karma	1	1	0 100
Cümlelerin Ögeleri - Karma	2	0	2 0
TAMLAMALAR	1	1	0 100
Yazım Kuralları - Karma	1	0	1 0
Kısaltmaların Yazılışı	1	1	0 100
Virgül	1	1	0 100
Noktalama İşaretleri - Karma	1	1	0 100
Anlatım Teknikleri	1	0	1 0
Paragrafı İkiye Ayırma	1	1	0 100
Paragrafa Cümle Yerleştirme	1	1	0 100
Paragrafta Anlatım Akışı Bozan Cümle	1	0	1 0
Paragrafın Yorumlanması	3	0	3 0
Diyalogta Boş Bırakılan Yerleri Tamamlama	1	1	0 100
Paragrafta Boş Bırakılan Yerleri Tamamlama	1	1	0 100
Paragrafın Karşılık Olduğu Soruyu Belirleme	1	0	1 0
Paragrafta Ana Düşünce (Ana Fikir)	4	3	0 75
Paragrafta Yardımcı Düşünceler	9	6	3 67
Bir Paragrafa Bağlı Çoklu Sorular	6	5	1 83
Cümlede Kavramlar	1	1	0 100
TYT Sosyal			
Tarih-1			
İslamiyet öncesi dönemde Türklerin yaşadığı coğrafyalar ile hayat tarzları arasındaki ilişkiyi analiz eder.	1	0	0 0
Anadolu'da Moğol İstilas	1	0	0 0
1876-1913 arasında gerçekleştirilen darbelerin Osmanlı siyasi hayatı üzerindeki etkilerini değerlendirir.	1	0	0 0
MİLLİ MÜCADELE	2	0	0 0
Coğrafya-1			
Harita kullanarak çeşitli coğrafi kriterlerle belirlenmiş bölgelerde bulunan ülkeleri sınıflandırır.	1	0	0 0
Coğrafyanın konularını ve bölünmesini açıklar.	1	1	0 100
Türkiye'de görülen iklim tiplerinin özellikleri hakkında çıkarımlarda bulunur.	1	0	0 0
Afetlerin oluşum nedenlerini ve özelliklerini açıklar.	1	0	1 0
Güncel verilerden yararlanarak Türkiye nüfusunun yapısal özelliklerini analiz eder.	1	1	0 100
Felsefe			
Düşünme ve akıl yürütmeye ilişkin kavramları açıklar.	1	1	0 100
Bilgi felsefesinin konusunu ve problemlerini açıklar.	2	1	1 50
Bilim felsefesinin konusunu ve problemlerini açıklar.	1	0	1 0
Ahlak felsefesinin konusunu ve problemlerini açıklar.	1	0	0 0
Din Kül. ve Ahl. Bil.			
Hz. Muhammed ve Gençlik	1	1	0 100
İslam ve İbadet	1	0	1 0
Gençlik ve Değerler	1	1	0 100
Kur'an'a Göre Hz. Muhammed	1	0	1 0
Din ve Hayat	1	0	1 0
Felsefe (Seçmeli)			
Felsefenin anlamını açıklar.	1	0	0 0
15. yüzyıl-17. yüzyıl felsefesindeki örnek düşünce ve argümanları felsefi açıdan değerlendirir.	1	0	0 0
18. yüzyıl -19. yüzyıl felsefesinin karakteristik özelliklerini açıklar.	1	0	0 0
MÖ 6. yüzyıl-MS 2. yüzyıl felsefesinin karakteristik özelliklerini açıklar.	1	0	0 0
Din felsefesinin konusunu ve sorularını açıklar.	1	0	0 0
TYT Matematik			
Matematik-1			
Rasyonel Sayılar	1	0	1 0
Ondaklı Sayılar	1	1	0 100
Üslü ifadeler	1	1	0 100
Köklü ifadeler	1	1	0 100
Bölünebilme Kuralları	1	1	0 100
Aralık Kavramı ve Basit Eşitsizlikler	1	1	0 100
Tek ve Çift Sayılar	1	1	0 100
Mutlak Değerli Eşitsizlikler	1	0	0 0
Rutin Olmayan Problemler	2	1	0 50
Oran ve Orantı	1	0	0 0
Sayı Basamakları	1	1	0 100
Birinci Dereceden Bir Bilinmeyenli Denklemler	1	0	0 0
Fonksiyonlarda İşlemler	1	0	0 0
Küme Kavramı ve Kümelere İşlemler	1	0	0 0
Periyodik Durumlar	1	0	1 0
Asal Çarpanlara Ayırma	1	0	1 0
Birinci Dereceden İki Bilinmeyenli Denklemler	1	1	0 100
Kesir Problemleri	2	1	0 50
Yüzde, Kar-Zarar Problemleri	2	0	0 0
Yaş Problemleri	1	0	0 0
Hareket Problemleri	1	0	0 0
Sayı Problemleri	1	0	0 0
Grafik Problemleri	1	1	0 100
Merkezi Eğilim ve Yayılm Ölçüleri	1	1	0 100
Önemler ve Bileşik Önemler	1	0	1 0
Kombinasyon	1	0	0 0
Basit Olayların Olasılıkları	1	0	0 0
Geometri			
Üçgende Açılar	1	0	0 0
Üçgenlerin Benzerliği	1	0	0 0
Dikdörtgen	1	0	0 0
Yamuk	1	0	0 0
Çemberde Uzunluk	1	0	0 0
İkizkenar Üçgen	1	0	0 0
Çokgenler	1	0	0 0
Dairede Çevre ve Alan	1	0	0 0
Doğrunun Analitik İncelenmesi	1	0	0 0
Prizmalar	1	0	0 0
TYT Fen			
Fizik			
Newton'ın Hareket Yasaları	1	0	0 0
Hareket	1	0	0 0
Enerjinin Korunumu ve Enerji Dönüşümleri	1	0	0 0
Enerji İletim Yolları ve Enerji İletim Hızı	1	0	0 0
Elektrik Yükleri	1	0	0 0
Basınç	1	0	1 0
Mercekler	1	0	0 0

SINAV SONUÇ BELGESİ							
KÜTAHYA / TAVŞANLI / TAVŞANLI HALK EĞİTİMİ MERKEZİ							
Öğrenci				Numara		Sınıf	
DERYA UYGUN				0		-MB	
Puan Türü	Puan	Genel Ort.	Dereceler				
			Snf	Kurum	İlçe	İl	Genel
TYT	▼ 166,800	280,260	2	30	30	30	13007
Puanı Hesaplanan:			31	31	31	31	13540
Katılımlar:			3	31	31	31	13911

Ders	Soru	Doğru	Yanlış	Net	Başarı %	Sınıf Ort.	Kurum Ort.	Genel Ort.
Türkçe	40	9	8	7,00	18	▼ 13,67	▼ 22,87	▼ 21,77
Tarih-1	5	0	3	-0,75	-15	▼ 1,83	▼ 1,99	▼ 1,89
Coğrafya-1	5	1	0	1,00	20	▼ 2,42	▼ 1,90	▼ 1,49
Felsefe	5	0	1	-0,25	-5	▼ 1,17	▼ 1,86	▼ 1,64
Din Kül. ve Ahl. Bil.	5	1	2	0,50	10	▼ 1,42	▼ 3,46	▼ 3,45
Felsefe (Seçmeli)	5	0	0	0,00	0	◆ 0,00	◆ 0,00	◆ 0,00
TYT Sosyal	20	2	6	0,50	3	▼ 6,83	▼ 9,22	▼ 8,47
Fizik	7	0	0	0,00	0	▼ 0,42	▼ 2,43	▼ 1,62
Kimya	7	0	0	0,00	0	▲ -0,17	▼ 2,77	▼ 2,04
Biyoloji	6	1	0	1,00	17	▲ -0,08	▼ 1,47	▼ 1,14
TYT Fen	20	1	0	1,00	5	▲ 0,17	▼ 6,67	▼ 4,80
Toplam:	120	12	14	8,50	7	▼ 27,00	▼ 53,86	▼ 47,88

Soru No	12345678901234567890123456789012345678901234567890
TYT Türkçe	CBcB B a c c a d e CB B E b A
Cevap Anahtarı	B CBDBCBDEDECBADCACCADECCBBBEBBAEACDECDAD
TYT Sosyal	ba e C b Ce d
Cevap Anahtarı	B CDCABEACCEDEBCCABEDAEECA
TYT Fen	D
Cevap Anahtarı	B CADDDEBCEECABDDADEC B

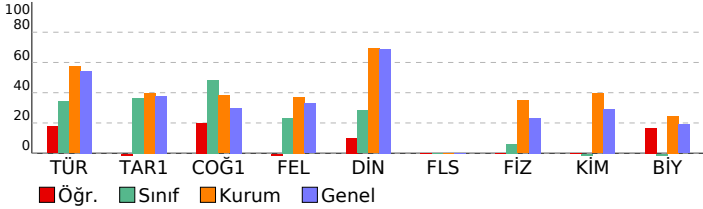

ENDEMİK 2023-2024 TÜRKİYE GENELİ-2 TYT				
DERSLERE GÖRE BAŞARI ANALİZİ				

TYT Türkçe	S	D	Y	B%
Türkçe	1	0	1	0
Metne Sözcük Yerleştirme	1	0	1	0
Sözcükler Arası Anlam İlişkileri	1	0	1	0
Söz Öbeklerinde Anlam	2	0	1	0
Cümleyi Yorumlama ve Açıklama	1	0	0	0
Parçadaki Cümlelerin İçerik ve Özellikleri	1	0	1	0
İki Cümleyi Birleştirme	1	0	0	0
Ses Bilgisi - Karma	1	0	0	0
Fililliler - Karma	1	0	0	0
Cümlelerin Ögeleri - Karma	2	0	0	0
TAMLAMALAR	1	0	0	0
Yazım Kuralları - Karma	1	0	1	0
Kısaltmaların Yazılışı	1	0	0	0
Virgül	1	1	0	100
Noktalama İşaretleri - Karma	1	0	0	0
Anlatım Teknikleri	1	1	0	100
Paragrafı İkiye Ayırma	1	0	1	0
Paragrafa Cümle Yerleştirme	1	1	0	100
Paragrafta Anlatım Akışını Bozan Cümle	1	1	0	100
Paragrafın Yorumlanması	3	0	0	0
Diyalogta Boş Bırakılan Yerleri Tamamlama	1	1	0	100
Paragrafta Boş Bırakılan Yerleri Tamamlama	1	0	0	0
Paragrafın Karşılık Olduğu Soruyu Belirleme	1	0	0	0
Paragrafta Ana Düşünce (Ana Fikir)	4	0	1	0
Paragrafta Yardımcı Düşünceler	9	3	1	33
Bir Paragrafa Bağlı Çoklu Sorular	6	2	1	33
Cümlede Kavramlar	1	1	0	100

TYT Sosyal	S	D	Y	B%
Tarih-1	1	0	0	0
İslamiyet öncesi dönemde Türklerin yaşadığı coğrafyalar ile hayat tarzları arasındaki ilişkiyi analiz eder.	1	0	0	0
Anadolu'da Moğol İstilas	1	0	1	0
1876-1913 arasında gerçekleştirilen darbelerin Osmanlı siyasi hayatı üzerindeki etkilerini değerlendirir.	1	0	1	0
MİLLİ MÜCADELE	2	0	1	0
Coğrafya-1	1	0	0	0
Harita kullanarak çeşitli coğrafi kriterlerle belirlenmiş bölgelerde bulunan ülkeleri sınıflandırır.	1	0	0	0
Coğrafyanın konularını ve bölünmesini açıklar.	1	0	0	0
Türkiye'de görülen iklim tiplerinin özellikleri hakkında çıkarımlarda bulunur.	1	0	0	0
Afetlerin oluşum nedenlerini ve özelliklerini açıklar.	1	0	0	0
Güncel verilerden yararlanarak Türkiye nüfusunun yapısal özelliklerini analiz eder.	1	1	0	100
Felsefe	1	0	0	0
Düşünme ve akıl yürütmeye ilişkin kavramları açıklar.	1	0	0	0
Bilgi felsefesinin konusunu ve problemlerini açıklar.	2	0	1	0
Bilim felsefesinin konusunu ve problemlerini açıklar.	1	0	0	0
Ahlak felsefesinin konusunu ve problemlerini açıklar.	1	0	0	0
Din Kül. ve Ahl. Bil.	1	0	0	0
Hz. Muhammed ve Gençlik	1	0	0	0
İslam ve İbadet	1	0	1	0
Gençlik ve Değerler	1	1	0	100
Kur'an'a Göre Hz. Muhammed	1	0	0	0
Din ve Hayat	1	0	1	0
Felsefe (Seçmeli)	1	0	0	0
Felsefenin anlamını açıklar.	1	0	0	0
15. yüzyıl-17. yüzyıl felsefesindeki örnek düşünce ve argümanları felsefi açıdan değerlendirir.	1	0	0	0
18. yüzyıl-19. yüzyıl felsefesinin karakteristik özelliklerini açıklar.	1	0	0	0
MÖ 6. yüzyıl-MS 2. yüzyıl felsefesinin karakteristik özelliklerini açıklar.	1	0	0	0
Din felsefesinin konusunu ve sorularını açıklar.	1	0	0	0

TYT Fen	S	D	Y	B%
Fizik	1	0	0	0
Newton'ın Hareket Yasaları	1	0	0	0
Hareket	1	0	0	0
Enerjinin Korunumu ve Enerji Dönüşümleri	1	0	0	0
Enerji İletim Yolları ve Enerji İletim Hızı	1	0	0	0
Elektrik Yükleri	1	0	0	0
Basınç	1	0	0	0
Mercekler	1	0	0	0
Kimya	1	0	0	0
Kimya Uygulamalarında İş Sağlığı ve Güvenliği	1	0	0	0
Atom Modelleri	1	0	0	0
Güçlü Etkileşimler / İyonik Bağ	1	0	0	0
Sıvılar	1	0	0	0
Kimyasal Hesaplamalar / Sınırlayıcı Bileşen Hesaplamaları	1	0	0	0
Koligatif Özellikler	1	0	0	0
Nötralleşme Tepkimeleri	1	0	0	0
Biyoloji	1	0	0	0
Organik bileşikler açıklar.	1	1	0	100
Hücre zarından madde geçişlerini açıklar.	1	0	0	0
Canlı Alemi ve Özellikleri	1	0	0	0
Mitozu açıklar.	1	0	0	0
Soyağaçlarında otozomal özelliklerin aktarımını gösterir.	1	0	0	0
Ekosistemde madde ve enerji akışını analiz eder.	1	0	0	0

SINAV SONUÇ BELGESİ

ENDEMİK 2023-2024 TÜRKİYE GENELİ-2 TYT

KÜTAHYA / TAVŞANLI / TAVŞANLI HALK EĞİTİMİ MERKEZİ

Öğrenci	Numara	Sınıf
DZEKO	0	-MB

Puan Türü	Puan	Genel Ort.	Dereceler				
TYT	166,395	280,260	Snf	Kurum	İlçe	İl	Genel
		Puanı Hesaplanan:	31	31	31	31	13540
		Katılımlar:	3	31	31	31	13911

Ders	Soru	Doğru	Yanlış	Net	Başarı %	Sınıf Ort.	Kurum Ort.	Genel Ort.
Türkçe	40	8	16	4,00	10	13,67	22,87	21,77
Tarih-1	5	2	3	1,25	25	1,83	1,99	1,89
Coğrafya-1	5	3	2	2,50	50	2,42	1,90	1,49
Felsefe	5	0	0	0,00	0	1,17	1,86	1,64
Din Kül. ve Ahl. Bil.	5	1	4	0,00	0	1,42	3,46	3,45
Felsefe (Seçmeli)	5	0	0	0,00	0	0,00	0,00	0,00
TYT Sosyal	20	6	9	3,75	19	6,83	9,22	8,47
Matematik-1	30	1	2	0,50	2	6,00	12,75	10,89
Geometri	10	0	0	0,00	0	0,33	2,35	1,96
TYT Matematik	40	1	2	0,50	1	6,33	15,10	12,84
Toplam:	120	15	27	8,25	7	27,00	53,86	47,88

Soru No 1234567890123456789012345678901234567890

TYT Türkçe ACabDabeBddDdceeeDBbcAdE

Cevap Anahtarı A ACCACDACBCEDEBCBDCEDCEAABEBBCCCEED

TYT Sosyal dDeaAEDCca adCbb

Cevap Anahtarı A CDCBAEDCACEDCEBACDEEEAAC

TYT Matematik D a d

Cevap Anahtarı A ABDBCECCBBABCDCEDDCECEDEDCDABBAEBDCBABC

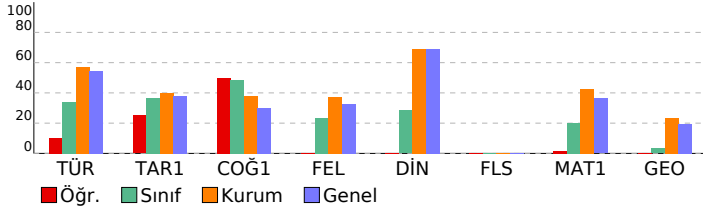

DERSLERE GÖRE BAŞARI ANALİZİ

TYT Türkçe	S	D	Y	B%
Türkçe	1	1	0	100
Metne Sözcük Yerleştirme	1	1	0	100
Sözcükler Arası Anlam İlişkileri	1	1	0	100
Söz Öbeklerinde Anlam	2	0	2	0
Cümleyi Yorumlama ve Açıklama	1	0	1	0
Parçadaki Cümlelerin İçerik ve Özellikleri	1	0	1	0
İki Cümleyi Birleştirme	1	0	1	0
Ses Bilgisi - Karma	1	0	1	0
Fililliler - Karma	1	1	0	100
Cümlelerin Ögeleri - Karma	2	0	2	0
TAMLAMALAR	1	1	0	100
Yazım Kuralları - Karma	1	0	1	0
Kısaltmaların Yazılışı	1	0	1	0
Virgöl	1	0	1	0
Noktalama İşaretleri - Karma	1	0	1	0
Anlatım Teknikleri	1	0	1	0
Paragrafı İkiye Ayırma	1	1	0	100
Paragrafa Cümle Yerleştirme	1	1	0	100
Paragrafta Anlatım Akışı Bozan Cümle	1	0	1	0
Paragrafın Yorumlanması	3	0	1	0
Diyalogta Boş Bırakılan Yerleri Tamamlama	1	1	0	100
Paragrafta Boş Bırakılan Yerleri Tamamlama	1	1	0	100
Paragrafın Karşılık Olduğu Soruyu Belirleme	1	1	0	100
Paragrafta Ana Düşünce (Ana Fikir)	4	0	0	0
Paragrafta Yardımcı Düşünceler	9	0	0	0
Bir Paragrafa Bağlı Çoklu Sorular	6	0	0	0
Cümlede Kavramlar	1	0	0	0

TYT Sosyal	S	D	Y	B%
Tarih-1	1	0	1	0
İslamiyet öncesi dönemde Türklerin yaşadığı coğrafyalar ile hayat tarzları arasındaki ilişkiyi analiz eder.	1	0	1	0
Anadolu'da Moğol İstilas	1	1	0	100
1876-1913 arasında gerçekleştirilen darbelerin Osmanlı siyasi hayatı üzerindeki etkilerini değerlendirir.	1	0	1	0
MİLLİ MÜCADELE	2	1	1	50
Coğrafya-1	1	1	0	100
Harita kullanarak çeşitli coğrafi kriterlerle belirlenmiş bölgelerde bulunan ülkeleri sınıflandırır.	1	1	0	100
Coğrafyanın konularını ve bölünmesini açıklar.	1	1	0	100
Türkiye'de görülen iklim tiplerinin özellikleri hakkında çıkarımlarda bulunur.	1	1	0	100
Afetlerin oluşum nedenlerini ve özelliklerini açıklar.	1	1	0	100
Güncel verilerden yararlanarak Türkiye nüfusunun yapısal özelliklerini analiz eder.	1	0	1	0

Felsefe	S	D	Y	B%
Düşünme ve akıl yürütmeye ilişkin kavramları açıklar.	1	0	0	0
Bilgi felsefesinin konusunu ve problemlerini açıklar.	2	0	0	0
Bilim felsefesinin konusunu ve problemlerini açıklar.	1	0	0	0
Ahlak felsefesinin konusunu ve problemlerini açıklar.	1	0	0	0

Din Kül. ve Ahl. Bil.	S	D	Y	B%
Hz. Muhammed ve Gençlik	1	0	1	0
İslam ve İbadet	1	0	1	0
Gençlik ve Değerler	1	1	0	100
Kur'an'a Göre Hz. Muhammed	1	0	1	0
Din ve Hayat	1	0	1	0

Felsefe (Seçmeli)	S	D	Y	B%
Felsefenin anlamını açıklar.	1	0	0	0
15. yüzyıl-17. yüzyıl felsefesindeki örnek düşünce ve argümanları felsefi açıdan değerlendirir.	1	0	0	0
18. yüzyıl -19. yüzyıl felsefesinin karakteristik özelliklerini açıklar.	1	0	0	0
MÖ 6. yüzyıl-MS 2. yüzyıl felsefesinin karakteristik özelliklerini açıklar.	1	0	0	0
Din felsefesinin konusunu ve sorularını açıklar.	1	0	0	0

TYT Matematik	S	D	Y	B%
Matematik-1	1	0	0	0
Rasyonel Sayılar	1	0	0	0
Öndekli Sayılar	1	0	0	0
Üslü ifadeler	1	1	0	100
Kökü ifadeler	1	0	0	0
Bölünebilme Kuralları	1	0	0	0
Aralık Kavramı ve Basit Eşitsizlikler	1	0	0	0
Tek ve Çift Sayılar	1	0	0	0
Mutlak Değerli Eşitsizlikler	1	0	0	0
Rutin Olmayan Problemler	2	0	0	0
Oran ve Orantı	1	0	0	0
Sayı Basamakları	1	0	0	0
Birinci Dereceden Bir Bilinmeyenli Denklemler	1	0	0	0
Fonksiyonlarda İşlemler	1	0	0	0
Küme Kavramı ve Kümelerde İşlemler	1	0	0	0
Periyodik Durumlar	1	0	0	0
Asal Çarpanlara Ayırma	1	0	0	0
Birinci Dereceden İki Bilinmeyenli Denklemler	1	0	0	0
Kesir Problemleri	2	0	0	0
Yüzde, Kar-Zarar Problemleri	2	0	0	0
Yaş Problemleri	1	0	1	0
Hareket Problemleri	1	0	0	0
Sayı Problemleri	1	0	0	0
Grafik Problemleri	1	0	0	0
Merkezli Eğilim ve Yayılım Ölçüleri	1	0	0	0
Önemler ve Bileşik Önemler	1	0	0	0
Kombinasyon	1	0	1	0
Basit Olayların Olasılıkları	1	0	0	0

Geometri	S	D	Y	B%
Üçgende Açılar	1	0	0	0
Üçgenlerin Benzerliği	1	0	0	0
Dikdörtgen	1	0	0	0
Yamuk	1	0	0	0
Çemberde Uzunluk	1	0	0	0
İkizkenar Üçgen	1	0	0	0
Çokgenler	1	0	0	0
Dairede Çevre ve Alan	1	0	0	0
Doğrunun Analitik İncelenmesi	1	0	0	0
Prizmalar	1	0	0	0

SINAV SONUÇ BELGESİ							
KÜTAHYA / TAVŞANLI / TAVŞANLI HALK EĞİTİMİ MERKEZİ							
Öğrenci				Numara		Sınıf	
EREN YÖRÜK				0		-MB	
Puan Türü	Puan	Genel Ort.	Dereceler				
			Snf	Kurum	İlçe	İl	Genel
TYT	▲ 332,115	280,260	1	11	11	11	3895
Puanı Hesaplanan:			31	31	31	31	13540
Katılımlar:			3	31	31	31	13911

Ders	Soru	Doğru	Yanlış	Net	Başarı %	Sınıf Ort.	Kurum Ort.	Genel Ort.
Türkçe	40	32	8	30,00	75	▲ 13,67	▲ 22,87	▲ 21,77
Tarih-1	5	5	0	5,00	100	▲ 1,83	▲ 1,99	▲ 1,89
Coğrafya-1	5	4	1	3,75	75	▲ 2,42	▲ 1,90	▲ 1,49
Felsefe	5	4	1	3,75	75	▲ 1,17	▲ 1,86	▲ 1,64
Din Kül. ve Ahl. Bil.	5	4	1	3,75	75	▲ 1,42	▲ 3,46	▲ 3,45
Felsefe (Seçmeli)	5	0	0	0,00	0	◆ 0,00	◆ 0,00	◆ 0,00
TYT Sosyal	20	17	3	16,25	81	▲ 6,83	▲ 9,22	▲ 8,47
Matematik-1	30	20	10	17,50	58	▲ 6,00	▲ 12,75	▲ 10,89
Geometri	10	1	0	1,00	10	▲ 0,33	▼ 2,35	▼ 1,96
TYT Matematik	40	21	10	18,50	46	▲ 6,33	▲ 15,10	▲ 12,84
Fizik	7	2	3	1,25	18	▲ 0,42	▼ 2,43	▼ 1,62
Kimya	7	0	2	-0,50	-7	▼ -0,17	▼ 2,77	▼ 2,04
Biyoloji	6	0	5	-1,25	-21	▼ -0,08	▼ 1,47	▼ 1,14
TYT Fen	20	2	10	-0,50	-3	▼ 0,17	▼ 6,67	▼ 4,80
Toplam:	120	72	31	64,25	54	▲ 27,00	▲ 53,86	▲ 47,88

Soru No	1234567890123456789012345678901234567890
TYT Türkçe	ACCcDcACBCEDEDEdDBDdDACEDECEAbdEEBaDCCEbD
Cevap Anahtarı	A ACCACDcACBCEDEDEdDBDdDACEDECEAAABEEBBCCCEED
TYT Sosyal	CDCBAAdCACEcECBBACDb
Cevap Anahtarı	A CDCBAEDCACEDECBACDEEEAAC
TYT Matematik	ABDBCECCBBAdCDebcDbCbEeEDCeAaB
Cevap Anahtarı	A ABDBCECCBBABCDEDDDECEDEDCDABBAEBDCBABC
TYT Fen	abd BE a eacb ba
Cevap Anahtarı	A DDACBEDCEECDBADADBCE

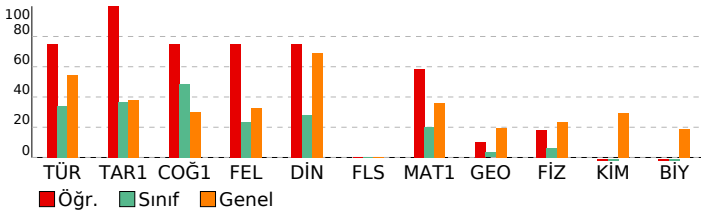

ENDEMİK 2023-2024 TÜRKİYE GENELİ-2 TYT

DERSLERE GÖRE BAŞARI ANALİZİ				
TYT Türkçe				
Türkçe	S	D	Y	B%
Metne Sözcük Yerleştirme	1	1	0	100
Sözcükler Arası Anlam İlişkileri	1	1	0	100
Söz Öbeklerinde Anlam	2	1	1	50
Cümleyi Yorumlama ve Açıklama	1	1	0	100
Parçadaki Cümlelerin İçerik ve Özellikleri	1	1	0	100
İki Cümleyi Birleştirme	1	1	0	100
Ses Bilgisi - Karma	1	1	0	100
Fililsiler - Karma	1	1	0	100
Cümlelerin Ögeleri - Karma	2	2	0	100
TAMLAMALAR	1	1	0	100
Yazım Kuralları - Karma	1	1	0	100
Kısaltmaların Yazılışı	1	1	0	100
Virgül	1	1	0	100
Noktalama İşaretleri - Karma	1	0	1	0
Anlatım Teknikleri	1	1	0	100
Paragrafı İkiye Ayırma	1	1	0	100
Paragrafa Cümle Yerleştirme	1	1	0	100
Paragrafta Anlatım Akışı Bozan Cümle	1	0	1	0
Paragrafın Yorumlanması	3	3	0	100
Diyalogta Boş Bırakılan Yerleri Tamamlama	1	1	0	100
Paragrafta Boş Bırakılan Yerleri Tamamlama	1	1	0	100
Paragrafın Karşılık Olduğu Soruyu Belirleme	1	1	0	100
Paragrafta Ana Düşünce (Ana Fikir)	4	2	2	50
Paragrafta Yardımcı Düşünceler	9	7	2	78
Bir Paragrafa Bağlı Çoklu Sorular	6	4	2	67
Cümlede Kavramlar	1	0	1	0
TYT Sosyal				
Tarih-1	S	D	Y	B%
İslamiyet öncesi dönemde Türklerin yaşadığı coğrafyalar ile hayat tarzları arasındaki ilişkiyi analiz eder.	1	1	0	100
Anadolu'da Moğol İstilas	1	1	0	100
1876-1913 arasında gerçekleştirilen darbelerin Osmanlı siyasi hayatı üzerindeki etkilerini değerlendirir.	1	1	0	100
MİLLİ MÜCADELE	2	2	0	100
Coğrafya-1	S	D	Y	B%
Harita kullanarak çeşitli coğrafi kriterlerle belirlenmiş bölgelerde bulunan ülkeleri sınıflandırır.	1	0	1	0
Coğrafyanın konularını ve bölünmesini açıklar.	1	1	0	100
Türkiye'de görülen iklim tiplerinin özellikleri hakkında çıkarımlarda bulunur.	1	1	0	100
Afetlerin oluşum nedenlerini ve özelliklerini açıklar.	1	1	0	100
Güncel verilerden yararlanarak Türkiye nüfusunun yapısal özelliklerini analiz eder.	1	1	0	100
Felsefe	S	D	Y	B%
Düşünme ve akıl yürütmeye ilişkin kavramları açıklar.	1	1	0	100
Bilgi felsefesinin konusunu ve problemlerini açıklar.	2	1	1	50
Bilim felsefesinin konusunu ve problemlerini açıklar.	1	1	0	100
Ahlak felsefesinin konusunu ve problemlerini açıklar.	1	1	0	100
Din Kül. ve Ahl. Bil.	S	D	Y	B%
Hz. Muhammed ve Gençlik	1	1	0	100
İslam ve İbadet	1	1	0	100
Gençlik ve Değerler	1	1	0	100
Kur'an'a Göre Hz. Muhammed	1	1	0	100
Din ve Hayat	1	0	1	0
Felsefe (Seçmeli)	S	D	Y	B%
Felsefenin anlamını açıklar.	1	0	0	0
15. yüzyıl-17. yüzyıl felsefesindeki örnek düşünce ve argümanları felsefi açıdan değerlendirir.	1	0	0	0
18. yüzyıl -19. yüzyıl felsefesinin karakteristik özelliklerini açıklar.	1	0	0	0
MÖ 6. yüzyıl-MS 2. yüzyıl felsefesinin karakteristik özelliklerini açıklar.	1	0	0	0
Din felsefesinin konusunu ve sorularını açıklar.	1	0	0	0
TYT Matematik				
Matematik-1	S	D	Y	B%
Rasyonel Sayılar	1	1	0	100
Ondalık Sayılar	1	1	0	100
Üslü İfadeler	1	1	0	100
Köklü İfadeler	1	1	0	100
Bölünebilme Kuralları	1	1	0	100
Aralık Kavramı ve Basit Eşitsizlikler	1	1	0	100
Tek ve Çift Sayılar	1	1	0	100
Mutlak Değerli Eşitsizlikler	1	1	0	100
Rutin Olmayan Problemler	2	1	1	50
Oran ve Orantı	1	1	0	100
Sayı Basamakları	1	1	0	100
Birinci Dereceden Bir Bilinmeyenli Denklemler	1	0	1	0
Fonksiyonlarda İşlemler	1	1	0	100
Küme Kavramı ve Kümelere İşlemler	1	1	0	100
Periyodik Durumlar	1	0	1	0
Asal Çarpanlara Ayırma	1	0	1	0
Birinci Dereceden İki Bilinmeyenli Denklemler	1	1	0	100
Kesir Problemleri	2	0	2	0
Yüzde, Kar-Zarar Problemleri	2	2	0	100
Yaş Problemleri	1	0	1	0
Hareket Problemleri	1	1	0	100
Sayı Problemleri	1	0	1	0
Grafik Problemleri	1	1	0	100
Merkezli Eğilim ve Yayılım Ölçüleri	1	1	0	100
Önemler ve Bileşik Önemler	1	0	1	0
Kombinasyon	1	1	0	100
Basit Olayların Olasılıkları	1	0	1	0
Geometri	S	D	Y	B%
Üçgende Açılar	1	1	0	100
Üçgenlerin Benzerliği	1	0	0	0
Dikdörtgen	1	0	0	0
Yamuk	1	0	0	0
Çemberde Uzunluk	1	0	0	0
İkizkenar Üçgen	1	0	0	0
Çokgenler	1	0	0	0
Dairede Çevre ve Alan	1	0	0	0
Doğrunun Analitik İncelenmesi	1	0	0	0
Prizmalar	1	0	0	0
TYT Fen				
Fizik	S	D	Y	B%
Newton'ın Hareket Yasaları	1	0	1	0
Hareket	1	0	1	0
Enerjinin Korunumu ve Enerji Dönüşümleri	1	0	1	0
Enerji İletim Yolları ve Enerji İletim Hızı	1	0	0	0
Elektrik Yükleri	1	1	0	100
Basınç	1	1	0	100
Mercekler	1	0	0	0

KURUM SORU ANALİZİ

KATILIM

TAVŞANLI HALK EĞİTİMİ MERKEZİ
KÜTAHYA / TAVŞANLI

ENDEMİK 2023-2024 TÜRKİYE GENELİ-2 TYT

Okul	İlçe	İl	Genel
31	31	31	13911

TYT Türkçe

Soru	Kazanım	D.C.	A	B	C	D	E	Boş	Hatalı (*)	
A-1 B-20	Metne Sözcük Yerleştirme	A	26 %83,87			3 %9,68	1 %3,23	1 %3,23		 Doğru (%83,87) Yanlış (%12,90) Boş (%3,23)
A-2 B-19	Sözcükler Arası Anlam İlişkileri	C	2 %6,45		26 %83,87	2 %6,45		1 %3,23		 Doğru (%83,87) Yanlış (%12,90) Boş (%3,23)
A-3 B-18	Söz Öbeklerinde Anlam	C	3 %9,68		24 %77,42	1 %3,23	1 %3,23	2 %6,45		 Doğru (%77,42) Yanlış (%16,13) Boş (%6,45)
A-4 B-17	Söz Öbeklerinde Anlam	A	8 %25,81	4 %12,90	6 %19,35	6 %19,35	5 %16,13	2 %6,45		 Doğru (%25,81) Yanlış (%67,74) Boş (%6,45)
A-5 B-16	Cümleyi Yorumlama ve Açıklama	C			25 %80,65	2 %6,45		4 %12,90		 Doğru (%80,65) Yanlış (%6,45) Boş (%12,90)
A-6 B-15	Parçadaki Cümlelerin İçerik ve Özellikleri	D	2 %6,45		5 %16,13	21 %67,74		3 %9,68		 Doğru (%67,74) Yanlış (%22,58) Boş (%9,68)
A-7 B-14	İki Cümleyi Birleştirme	A	22 %70,97	2 %6,45	4 %12,90			3 %9,68		 Doğru (%70,97) Yanlış (%19,35) Boş (%9,68)
A-8 B-13	Ses Bilgisi - Karma	C	1 %3,23	1 %3,23	16 %51,61		9 %29,03	4 %12,90		 Doğru (%51,61) Yanlış (%35,48) Boş (%12,90)
A-9 B-12	Filimsiler - Karma	B		20 %64,52	6 %19,35			5 %16,13		 Doğru (%64,52) Yanlış (%19,35) Boş (%16,13)
A-10 B-11	Cümlelerin Öğeleri - Karma	C		3 %9,68	16 %51,61	1 %3,23	1 %3,23	10 %32,26		 Doğru (%51,61) Yanlış (%16,13) Boş (%32,26)
A-11 B-10	Cümlelerin Öğeleri - Karma	E	6 %19,35	5 %16,13	7 %22,58	3 %9,68	5 %16,13	5 %16,13		 Doğru (%16,13) Yanlış (%67,74) Boş (%16,13)

KURUM SORU ANALİZİ

TAVŞANLI HALK EĞİTİMİ MERKEZİ KÜTAHYA / TAVŞANLI		ENDEMİK 2023-2024 TÜRKİYE GENELİ-2 TYT								KATILIM			
										Okul	İlçe	İl	Genel
										31	31	31	13911
Soru	Kazanım	D.C.	A	B	C	D	E	Boş	Hatalı (*)		Doğru (%74,19) Yanlış (%16,13) Boş (%9,68)		
A-12 B-9	TAMLAMALAR	D	1 %3,23		3 %9,68	23 %74,19	1 %3,23	3 %9,68			Doğru (%25,81) Yanlış (%61,29) Boş (%12,90)		
A-13 B-8	Yazım Kuralları - Karma	E	10 %32,26	3 %9,68	2 %6,45	4 %12,90	8 %25,81	4 %12,90			Doğru (%45,16) Yanlış (%48,39) Boş (%6,45)		
A-14 B-7	Kısaltmaların Yazılışı	D	4 %12,90	1 %3,23	10 %32,26	14 %45,16		2 %6,45			Doğru (%83,87) Yanlış (%12,90) Boş (%3,23)		
A-15 B-6	Virgöl	B		26 %83,87	2 %6,45	1 %3,23	1 %3,23	1 %3,23			Doğru (%38,71) Yanlış (%58,06) Boş (%3,23)		
A-16 B-5	Noktalama İşaretleri - Karma	C	3 %9,68		12 %38,71	14 %45,16	1 %3,23	1 %3,23			Doğru (%70,97) Yanlış (%29,03) Boş (%0,00)		
A-17 B-4	Anlatım Teknikleri	B	2 %6,45	22 %70,97			7 %22,58				Doğru (%70,97) Yanlış (%29,03) Boş (%0,00)		
A-18 B-3	Paragrafı İkiye Ayırma	D		2 %6,45	4 %12,90	22 %70,97	3 %9,68				Doğru (%90,32) Yanlış (%9,68) Boş (%0,00)		
A-19 B-2	Paragrafa Cümle Yerleştirme	B		28 %90,32	2 %6,45	1 %3,23					Doğru (%48,39) Yanlış (%51,61) Boş (%0,00)		
A-20 B-1	Paragrafta Anlatım Akışını Bozan Cümle	C		3 %9,68	15 %48,39	12 %38,71	1 %3,23				Doğru (%70,97) Yanlış (%19,35) Boş (%9,68)		
A-21 B-40	Paragrafın Yorumlanması	D			6 %19,35	22 %70,97		3 %9,68			Doğru (%87,10) Yanlış (%6,45) Boş (%6,45)		
A-22 B-39	Diyalogta Boş Bırakılan Yerleri Tamamlama	A	27 %87,10			2 %6,45		2 %6,45			Doğru (%80,65) Yanlış (%6,45) Boş (%12,90)		
A-23 B-38	Paragrafta Boş Bırakılan Yerleri Tamamlama	C	1 %3,23		25 %80,65	1 %3,23		4 %12,90					

KURUM SORU ANALİZİ

TAVŞANLI HALK EĞİTİMİ MERKEZİ KÜTAHYA / TAVŞANLI		ENDEMİK 2023-2024 TÜRKİYE GENELİ-2 TYT								KATILIM			
										Okul	İlçe	İl	Genel
										31	31	31	13911
Soru	Kazanım	D.C.	A	B	C	D	E	Boş	Hatalı (*)		Doğru (%45,16) Yanlış (%45,16) Boş (%9,68)		
A-24 B-37	Paragrafın Karşılık Olduğu Soruyu Belirleme	E		4 %12,90	10 %32,26		14 %45,16	3 %9,68			Doğru (%54,84) Yanlış (%12,90) Boş (%32,26)		
A-25 B-36	Paragrafta Ana Düşünce (Ana Fikir)	D		1 %3,23	3 %9,68	17 %54,84		10 %32,26			Doğru (%58,06) Yanlış (%25,81) Boş (%16,13)		
A-26 B-35	Paragrafın Yorumlanması	C	4 %12,90	1 %3,23	18 %58,06	1 %3,23	2 %6,45	5 %16,13			Doğru (%61,29) Yanlış (%29,03) Boş (%9,68)		
A-27 B-34	Paragrafta Ana Düşünce (Ana Fikir)	E	6 %19,35	1 %3,23	2 %6,45		19 %61,29	3 %9,68			Doğru (%35,48) Yanlış (%51,61) Boş (%12,90)		
A-28 B-33	Paragrafta Yardımcı Düşünceler	A	11 %35,48		7 %22,58	3 %9,68	6 %19,35	4 %12,90			Doğru (%67,74) Yanlış (%19,35) Boş (%12,90)		
A-29 B-32	Paragrafta Yardımcı Düşünceler	A	21 %67,74	2 %6,45			4 %12,90	4 %12,90			Doğru (%74,19) Yanlış (%9,68) Boş (%16,13)		
A-30 B-31	Paragrafta Ana Düşünce (Ana Fikir)	B		23 %74,19	1 %3,23	1 %3,23	1 %3,23	5 %16,13			Doğru (%87,10) Yanlış (%3,23) Boş (%9,68)		
A-31 B-30	Paragrafta Yardımcı Düşünceler	E			1 %3,23		27 %87,10	3 %9,68			Doğru (%77,42) Yanlış (%6,45) Boş (%16,13)		
A-32 B-29	Paragrafta Yardımcı Düşünceler	E		1 %3,23		1 %3,23	24 %77,42	5 %16,13			Doğru (%41,94) Yanlış (%45,16) Boş (%12,90)		
A-33 B-28	Paragrafta Yardımcı Düşünceler	B	7 %22,58	13 %41,94	1 %3,23	6 %19,35		4 %12,90			Doğru (%45,16) Yanlış (%35,48) Boş (%19,35)		
A-34 B-27	Paragrafta Yardımcı Düşünceler	B	9 %29,03	14 %45,16	2 %6,45			6 %19,35			Doğru (%83,87) Yanlış (%3,23) Boş (%12,90)		
A-35 B-26	[1] Bir Paragrafa Bağlı Çoklu Sorular [2] Cümlede Kavramlar	B		26 %83,87		1 %3,23		4 %12,90					

KURUM SORU ANALİZİ

TAVŞANLI HALK EĞİTİMİ MERKEZİ KÜTAHYA / TAVŞANLI		ENDEMİK 2023-2024 TÜRKİYE GENELİ-2 TYT							KATILIM			
									Okul	İlçe	İl	Genel
									31	31	31	13911
Soru	Kazanım	D.C.	A	B	C	D	E	Boş	Hatalı (*)			
A-36 B-25	[1] Bir Paragrafa Bağlı Çoklu Sorular [2] Paragrafta Yardımcı Düşünceler	C	2 %6,45		24 %77,42	1 %3,23		4 %12,90			Doğru (%77,42) Yanlış (%9,68) Boş (%12,90)	
A-37 B-24	[1] Bir Paragrafa Bağlı Çoklu Sorular [2] Paragrafın Yorumlanması	C		1 %3,23	21 %67,74	1 %3,23	2 %6,45	6 %19,35			Doğru (%67,74) Yanlış (%12,90) Boş (%19,35)	
A-38 B-23	[1] Bir Paragrafa Bağlı Çoklu Sorular [2] Paragrafta Yardımcı Düşünceler	E		4 %12,90	2 %6,45	1 %3,23	19 %61,29	5 %16,13			Doğru (%61,29) Yanlış (%22,58) Boş (%16,13)	
A-39 B-22	[1] Bir Paragrafa Bağlı Çoklu Sorular [2] Paragrafta Ana Düşünce (Ana Fikir)	E		3 %9,68			20 %64,52	8 %25,81			Doğru (%64,52) Yanlış (%9,68) Boş (%25,81)	
A-40 B-21	[1] Bir Paragrafa Bağlı Çoklu Sorular [2] Paragrafta Yardımcı Düşünceler	D	1 %3,23			22 %70,97	1 %3,23	7 %22,58			Doğru (%70,97) Yanlış (%6,45) Boş (%22,58)	

TYT Sosyal

Soru	Kazanım	D.C.	A	B	C	D	E	Boş	Hatalı (*)		
A-1 B-3	İslamiyet öncesi dönemde Türklerin yaşadığı coğrafyalar ile hayat tarzları arasındaki ilişkiyi analiz eder.	C	4 %13,33		10 %33,33	7 %23,33	3 %10,00	6 %20,00			Doğru (%33,33) Yanlış (%46,67) Boş (%20,00)
A-2 B-2	Anadolu'da Moğol İstilas	D	7 %23,33	3 %10,00		14 %46,67		6 %20,00			Doğru (%46,67) Yanlış (%33,33) Boş (%20,00)
A-3 B-1	1876-1913 arasında gerçekleştirilen darbelerin Osmanlı siyasi hayatı üzerindeki etkilerini değerlendirir.	C		7 %23,33	18 %60,00		1 %3,33	4 %13,33			Doğru (%60,00) Yanlış (%26,67) Boş (%13,33)
A-4 B-5	MİLLİ MÜCADELE	B	1 %3,33	20 %66,67	2 %6,67	2 %6,67		5 %16,67			Doğru (%66,67) Yanlış (%16,67) Boş (%16,67)
A-5 B-4	MİLLİ MÜCADELE	A	11 %36,67	4 %13,33	1 %3,33	1 %3,33	2 %6,67	11 %36,67			Doğru (%36,67) Yanlış (%26,67) Boş (%36,67)
A-6 B-6	Harita kullanarak çeşitli coğrafi kriterlerle belirlenmiş bölgelerde bulunan ülkeleri sınıflandırır.	E	1 %3,33	1 %3,33	1 %3,33	14 %46,67	7 %23,33	6 %20,00			Doğru (%23,33) Yanlış (%56,67) Boş (%20,00)

KURUM SORU ANALİZİ

TAVŞANLI HALK EĞİTİMİ MERKEZİ KÜTAHYA / TAVŞANLI		ENDEMİK 2023-2024 TÜRKİYE GENELİ-2 TYT							KATILIM			
									Okul	İlçe	İl	Genel
									31	31	31	13911
Soru	Kazanım	D.C.	A	B	C	D	E	Boş	Hatalı (*)			
A-7 B-10	Coğrafyanın konularını ve bölümlenmesini açıklar.	D				29 %96,67		1 %3,33			Doğru (%96,67) Yanlış (%0,00) Boş (%3,33)	
A-8 B-9	Türkiye'de görülen iklim tiplerinin özellikleri hakkında çıkarımlarda bulunur.	C	2 %6,67	2 %6,67	8 %26,67	7 %23,33	2 %6,67	9 %30,00			Doğru (%26,67) Yanlış (%43,33) Boş (%30,00)	
A-9 B-7	Afetlerin oluşum nedenlerini ve özelliklerini açıklar.	A	12 %40,00	8 %26,67	6 %20,00			4 %13,33			Doğru (%40,00) Yanlış (%46,67) Boş (%13,33)	
A-10 B-8	Güncel verilerden yararlanarak Türkiye nüfusunun yapısal özelliklerini analiz eder.	C	2 %6,67		17 %56,67	4 %13,33	6 %20,00	1 %3,33			Doğru (%56,67) Yanlış (%40,00) Boş (%3,33)	
A-11 B-13	Düşünme ve akıl yürütmeye ilişkin kavramları açıklar.	E	1 %3,33		1 %3,33	1 %3,33	23 %76,67	4 %13,33			Doğru (%76,67) Yanlış (%10,00) Boş (%13,33)	
A-12 B-12	Bilgi felsefesinin konusunu ve problemlerini açıklar.	D	1 %3,33	5 %16,67	9 %30,00	5 %16,67	3 %10,00	7 %23,33			Doğru (%16,67) Yanlış (%60,00) Boş (%23,33)	
A-13 B-11	Bilgi felsefesinin konusunu ve problemlerini açıklar.	E		5 %16,67			22 %73,33	3 %10,00			Doğru (%73,33) Yanlış (%16,67) Boş (%10,00)	
A-14 B-15	Bilim felsefesinin konusunu ve problemlerini açıklar.	C	2 %6,67	2 %6,67	9 %30,00	5 %16,67	6 %20,00	6 %20,00			Doğru (%30,00) Yanlış (%50,00) Boş (%20,00)	
A-15 B-14	Ahlak felsefesinin konusunu ve problemlerini açıklar.	B	1 %3,33	10 %33,33	2 %6,67		1 %3,33	16 %53,33			Doğru (%33,33) Yanlış (%13,33) Boş (%53,33)	
A-16 B-18	Hz. Muhammed ve Gençlik	B	1 %3,33	24 %80,00		3 %10,00		2 %6,67			Doğru (%80,00) Yanlış (%13,33) Boş (%6,67)	
A-17 B-17	İslam ve İbadet	A	24 %80,00	1 %3,33		2 %6,67	3 %10,00				Doğru (%80,00) Yanlış (%20,00) Boş (%0,00)	
A-18 B-16	Gençlik ve Değerler	C			29 %96,67		1 %3,33				Doğru (%96,67) Yanlış (%3,33) Boş (%0,00)	

KURUM SORU ANALİZİ

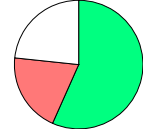
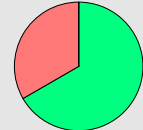
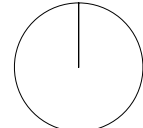
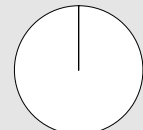
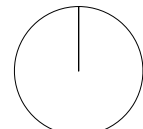
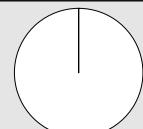
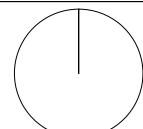
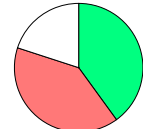
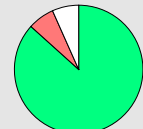
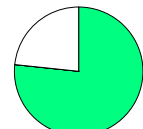
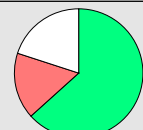
TAVŞANLI HALK EĞİTİMİ MERKEZİ KÜTAHYA / TAVŞANLI		ENDEMİK 2023-2024 TÜRKİYE GENELİ-2 TYT							KATILIM			
									Okul	İlçe	İl	Genel
									31	31	31	13911
Soru	Kazanım	D.C.	A	B	C	D	E	Boş	Hatalı (*)	 <ul style="list-style-type: none"> ■ Doğru (%56,67) ■ Yanlış (%20,00) ■ Boş (%23,33) 		
A-19 B-20	Kur'an'a Göre Hz. Muhammed	D	3 %10,00	1 %3,33		17 %56,67	2 %6,67	7 %23,33				
Soru	Kazanım	D.C.	A	B	C	D	E	Boş	Hatalı (*)	 <ul style="list-style-type: none"> ■ Doğru (%66,67) ■ Yanlış (%33,33) ■ Boş (%0,00) 		
A-20 B-19	Din ve Hayat	E	2 %6,67	7 %23,33		1 %3,33	20 %66,67					
Soru	Kazanım	D.C.	A	B	C	D	E	Boş	Hatalı (*)	 <ul style="list-style-type: none"> ■ Doğru (%0,00) ■ Yanlış (%0,00) ■ Boş (%100,00) 		
A-21 B-23	Felsefenin anlamını açıklar.	E						30 %100,00				
Soru	Kazanım	D.C.	A	B	C	D	E	Boş	Hatalı (*)	 <ul style="list-style-type: none"> ■ Doğru (%0,00) ■ Yanlış (%0,00) ■ Boş (%100,00) 		
A-22 B-22	15. yüzyıl-17. yüzyıl felsefesindeki örnek düşünce ve argümanları felsefi açıdan değerlendirir.	E						30 %100,00				
Soru	Kazanım	D.C.	A	B	C	D	E	Boş	Hatalı (*)	 <ul style="list-style-type: none"> ■ Doğru (%0,00) ■ Yanlış (%0,00) ■ Boş (%100,00) 		
A-23 B-21	18. yüzyıl -19. yüzyıl felsefesinin karakteristik özelliklerini açıklar.	A						30 %100,00				
Soru	Kazanım	D.C.	A	B	C	D	E	Boş	Hatalı (*)	 <ul style="list-style-type: none"> ■ Doğru (%0,00) ■ Yanlış (%0,00) ■ Boş (%100,00) 		
A-24 B-25	MÖ 6. yüzyıl-MS 2. yüzyıl felsefesinin karakteristik özelliklerini açıklar.	A						30 %100,00				
Soru	Kazanım	D.C.	A	B	C	D	E	Boş	Hatalı (*)	 <ul style="list-style-type: none"> ■ Doğru (%0,00) ■ Yanlış (%0,00) ■ Boş (%100,00) 		
A-25 B-24	Din felsefesinin konusunu ve sorularını açıklar.	C						30 %100,00				
TYT Matematik												
Soru	Kazanım	D.C.	A	B	C	D	E	Boş	Hatalı (*)	 <ul style="list-style-type: none"> ■ Doğru (%40,00) ■ Yanlış (%40,00) ■ Boş (%20,00) 		
A-1 B-15	Rasyonel Sayılar	A	12 %40,00		1 %3,33	5 %16,67	6 %20,00	6 %20,00				
Soru	Kazanım	D.C.	A	B	C	D	E	Boş	Hatalı (*)	 <ul style="list-style-type: none"> ■ Doğru (%86,67) ■ Yanlış (%6,67) ■ Boş (%6,67) 		
A-2 B-14	Ondalık Sayılar	B		26 %86,67		2 %6,67		2 %6,67				
Soru	Kazanım	D.C.	A	B	C	D	E	Boş	Hatalı (*)	 <ul style="list-style-type: none"> ■ Doğru (%76,67) ■ Yanlış (%0,00) ■ Boş (%23,33) 		
A-3 B-13	Üslü ifadeler	D				23 %76,67		7 %23,33				
Soru	Kazanım	D.C.	A	B	C	D	E	Boş	Hatalı (*)	 <ul style="list-style-type: none"> ■ Doğru (%63,33) ■ Yanlış (%16,67) ■ Boş (%20,00) 		
A-4 B-12	Köklü ifadeler	B	2 %6,67	19 %63,33	1 %3,33	1 %3,33	1 %3,33	6 %20,00				

KURUM SORU ANALİZİ

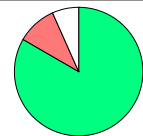
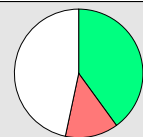
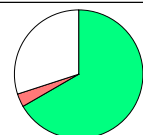
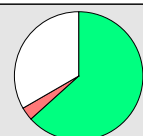
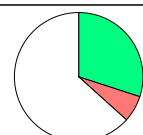
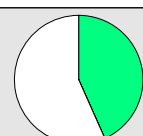
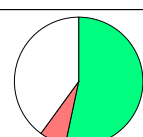
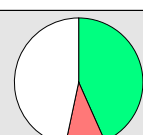
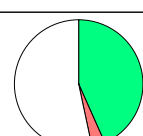
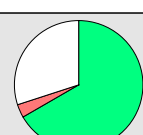
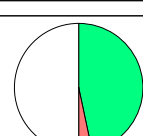
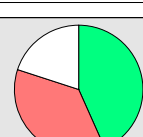
TAVŞANLI HALK EĞİTİMİ MERKEZİ KÜTAHYA / TAVŞANLI		ENDEMİK 2023-2024 TÜRKİYE GENELİ-2 TYT								KATILIM			
										Okul	İlçe	İl	Genel
										31	31	31	13911
Soru	Kazanım	D.C.	A	B	C	D	E	Boş	Hatalı (*)				
A-5 B-11	Bölünebilme Kuralları	C	1 %3,33	1 %3,33	25 %83,33		1 %3,33	2 %6,67			Doğru (%83,33) Yanlış (%10,00) Boş (%6,67)		
A-6 B-10	Aralık Kavramı ve Basit Eşitsizlikler	E	2 %6,67		2 %6,67		12 %40,00	14 %46,67			Doğru (%40,00) Yanlış (%13,33) Boş (%46,67)		
A-7 B-9	Tek ve Çift Sayılar	C	1 %3,33		20 %66,67			9 %30,00			Doğru (%66,67) Yanlış (%3,33) Boş (%30,00)		
A-8 B-8	Mutlak Değerli Eşitsizlikler	C			19 %63,33		1 %3,33	10 %33,33			Doğru (%63,33) Yanlış (%3,33) Boş (%33,33)		
A-9 B-7	Rutin Olmayan Problemler	B		9 %30,00	2 %6,67			19 %63,33			Doğru (%30,00) Yanlış (%6,67) Boş (%63,33)		
A-10 B-6	Oran ve Orantı	B		13 %43,33				17 %56,67			Doğru (%43,33) Yanlış (%0,00) Boş (%56,67)		
A-11 B-5	Sayı Basamakları	A	16 %53,33	2 %6,67				12 %40,00			Doğru (%53,33) Yanlış (%6,67) Boş (%40,00)		
A-12 B-4	Birinci Dereceden Bir Bilinmeyenli Denklemler	B	1 %3,33	13 %43,33	1 %3,33	1 %3,33		14 %46,67			Doğru (%43,33) Yanlış (%10,00) Boş (%46,67)		
A-13 B-2	Fonksiyonlarda İşlemler	C	1 %3,33		13 %43,33			16 %53,33			Doğru (%43,33) Yanlış (%3,33) Boş (%53,33)		
A-14 B-3	Küme Kavramı ve Kümelerde İşlemler	D			1 %3,33	20 %66,67		9 %30,00			Doğru (%66,67) Yanlış (%3,33) Boş (%30,00)		
A-15 B-1	Rutin Olmayan Problemler	C			14 %46,67		1 %3,33	15 %50,00			Doğru (%46,67) Yanlış (%3,33) Boş (%50,00)		
A-16 B-30	Periyodik Durumlar	E		2 %6,67		9 %30,00	13 %43,33	6 %20,00			Doğru (%43,33) Yanlış (%36,67) Boş (%20,00)		

KURUM SORU ANALİZİ

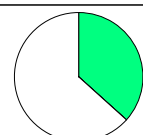
TAVŞANLI HALK EĞİTİMİ MERKEZİ KÜTAHYA / TAVŞANLI		ENDEMİK 2023-2024 TÜRKİYE GENELİ-2 TYT								KATILIM			
										Okul	İlçe	İl	Genel
										31	31	31	13911
Soru	Kazanım	D.C.	A	B	C	D	E	Boş	Hatalı (*)	 <ul style="list-style-type: none"> ■ Doğru (%66,67) ■ Yanlış (%13,33) ■ Boş (%20,00) 			
A-17 B-29	Asal Çarpanlara Ayırma	D			2 %6,67	20 %66,67	2 %6,67	6 %20,00					
Soru	Kazanım	D.C.	A	B	C	D	E	Boş	Hatalı (*)	 <ul style="list-style-type: none"> ■ Doğru (%43,33) ■ Yanlış (%13,33) ■ Boş (%43,33) 			
A-18 B-28	Birinci Dereceden İki Bilinmeyenli Denklemler	D		4 %13,33		13 %43,33		13 %43,33					
Soru	Kazanım	D.C.	A	B	C	D	E	Boş	Hatalı (*)	 <ul style="list-style-type: none"> ■ Doğru (%20,00) ■ Yanlış (%10,00) ■ Boş (%70,00) 			
A-19 B-27	Kesir Problemleri	D		2 %6,67	1 %3,33	6 %20,00		21 %70,00					
Soru	Kazanım	D.C.	A	B	C	D	E	Boş	Hatalı (*)	 <ul style="list-style-type: none"> ■ Doğru (%46,67) ■ Yanlış (%3,33) ■ Boş (%50,00) 			
A-20 B-26	Kesir Problemleri	E	1 %3,33				14 %46,67	15 %50,00					
Soru	Kazanım	D.C.	A	B	C	D	E	Boş	Hatalı (*)	 <ul style="list-style-type: none"> ■ Doğru (%36,67) ■ Yanlış (%0,00) ■ Boş (%63,33) 			
A-21 B-25	Yüzde, Kar-Zarar Problemleri	C			11 %36,67			19 %63,33					
Soru	Kazanım	D.C.	A	B	C	D	E	Boş	Hatalı (*)	 <ul style="list-style-type: none"> ■ Doğru (%46,67) ■ Yanlış (%33,33) ■ Boş (%20,00) 			
A-22 B-24	Yaş Problemleri	C	1 %3,33	2 %6,67	14 %46,67		7 %23,33	6 %20,00					
Soru	Kazanım	D.C.	A	B	C	D	E	Boş	Hatalı (*)	 <ul style="list-style-type: none"> ■ Doğru (%30,00) ■ Yanlış (%3,33) ■ Boş (%66,67) 			
A-23 B-23	Hareket Problemleri	E		1 %3,33			9 %30,00	20 %66,67					
Soru	Kazanım	D.C.	A	B	C	D	E	Boş	Hatalı (*)	 <ul style="list-style-type: none"> ■ Doğru (%36,67) ■ Yanlış (%13,33) ■ Boş (%50,00) 			
A-24 B-22	Sayı Problemleri	D		1 %3,33	1 %3,33	11 %36,67	2 %6,67	15 %50,00					
Soru	Kazanım	D.C.	A	B	C	D	E	Boş	Hatalı (*)	 <ul style="list-style-type: none"> ■ Doğru (%33,33) ■ Yanlış (%6,67) ■ Boş (%60,00) 			
A-25 B-21	Grafik Problemleri	E	1 %3,33		1 %3,33		10 %33,33	18 %60,00					
Soru	Kazanım	D.C.	A	B	C	D	E	Boş	Hatalı (*)	 <ul style="list-style-type: none"> ■ Doğru (%30,00) ■ Yanlış (%6,67) ■ Boş (%63,33) 			
A-26 B-20	Yüzde, Kar-Zarar Problemleri	D			2 %6,67	9 %30,00		19 %63,33					
Soru	Kazanım	D.C.	A	B	C	D	E	Boş	Hatalı (*)	 <ul style="list-style-type: none"> ■ Doğru (%40,00) ■ Yanlış (%0,00) ■ Boş (%60,00) 			
A-27 B-19	Merkezi Eğilim ve Yayılım Ölçüleri	C			12 %40,00			18 %60,00					
Soru	Kazanım	D.C.	A	B	C	D	E	Boş	Hatalı (*)	 <ul style="list-style-type: none"> ■ Doğru (%30,00) ■ Yanlış (%43,33) ■ Boş (%26,67) 			
A-28 B-18	Önemler ve Bileşik Önemler	D	5 %16,67	3 %10,00		9 %30,00	5 %16,67	8 %26,67					

KURUM SORU ANALİZİ

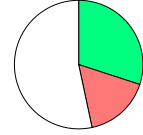
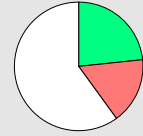
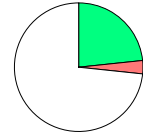
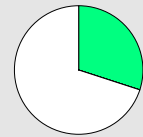
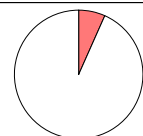
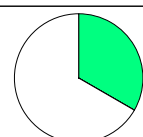
TAVŞANLI HALK EĞİTİMİ MERKEZİ KÜTAHYA / TAVŞANLI		ENDEMİK 2023-2024 TÜRKİYE GENELİ-2 TYT							KATILIM			
									Okul	İlçe	İl	Genel
									31	31	31	13911
Soru	Kazanım	D.C.	A	B	C	D	E	Boş	Hatalı (*)			
A-29 B-17	Kombinasyon	A	9 %30,00	1 %3,33			2 %6,67	2 %6,67	16 %53,33		 <ul style="list-style-type: none"> ■ Doğru (%30,00) ■ Yanlış (%16,67) ■ Boş (%53,33) 	
A-30 B-16	Basit Olayların Olasılıkları	B	1 %3,33	7 %23,33	2 %6,67	1 %3,33	1 %3,33	18 %60,00		 <ul style="list-style-type: none"> ■ Doğru (%23,33) ■ Yanlış (%16,67) ■ Boş (%60,00) 		
A-31 B-35	Üçgende Açılar	B	1 %3,33	7 %23,33				22 %73,33		 <ul style="list-style-type: none"> ■ Doğru (%23,33) ■ Yanlış (%3,33) ■ Boş (%73,33) 		
A-32 B-34	Üçgenlerin Benzerliği	A	9 %30,00					21 %70,00		 <ul style="list-style-type: none"> ■ Doğru (%30,00) ■ Yanlış (%0,00) ■ Boş (%70,00) 		
A-33 B-33	Dikdörtgen	E					7 %23,33	23 %76,67		 <ul style="list-style-type: none"> ■ Doğru (%23,33) ■ Yanlış (%0,00) ■ Boş (%76,67) 		
A-34 B-32	Yamuk	B	1 %3,33	13 %43,33				16 %53,33		 <ul style="list-style-type: none"> ■ Doğru (%43,33) ■ Yanlış (%3,33) ■ Boş (%53,33) 		
A-35 B-31	Çemberde Uzunluk	D	2 %6,67					28 %93,33		 <ul style="list-style-type: none"> ■ Doğru (%0,00) ■ Yanlış (%6,67) ■ Boş (%93,33) 		
A-36 B-40	İkizkenar Üçgen	C			9 %30,00			21 %70,00		 <ul style="list-style-type: none"> ■ Doğru (%30,00) ■ Yanlış (%0,00) ■ Boş (%70,00) 		
A-37 B-39	Çokgenler	B		10 %33,33				20 %66,67		 <ul style="list-style-type: none"> ■ Doğru (%33,33) ■ Yanlış (%0,00) ■ Boş (%66,67) 		
A-38 B-38	Dairede Çevre ve Alan	A	7 %23,33					23 %76,67		 <ul style="list-style-type: none"> ■ Doğru (%23,33) ■ Yanlış (%0,00) ■ Boş (%76,67) 		
A-39 B-37	Doğrunun Analitik İncelenmesi	B		3 %10,00				27 %90,00		 <ul style="list-style-type: none"> ■ Doğru (%10,00) ■ Yanlış (%0,00) ■ Boş (%90,00) 		
A-40 B-36	Prizmalar	C			9 %30,00			21 %70,00		 <ul style="list-style-type: none"> ■ Doğru (%30,00) ■ Yanlış (%0,00) ■ Boş (%70,00) 		

KURUM SORU ANALİZİ

TAVŞANLI HALK EĞİTİMİ MERKEZİ KÜTAHYA / TAVŞANLI		ENDEMİK 2023-2024 TÜRKİYE GENELİ-2 TYT								KATILIM			
										Okul	İlçe	İl	Genel
										31	31	31	13911
Soru	Kazanım	D.C.	A	B	C	D	E	Boş	Hatalı (*)				
A-1 B-4	Newton'ın Hareket Yasaları	D	5 %16,67			17 %56,67	1 %3,33	7 %23,33		<p>Doğru (%56,67) Yanlış (%20,00) Boş (%23,33)</p>			
A-2 B-3	Hareket	D	1 %3,33	3 %10,00	1 %3,33	10 %33,33	2 %6,67	13 %43,33		<p>Doğru (%33,33) Yanlış (%23,33) Boş (%43,33)</p>			
A-3 B-2	Enerjinin Korunumu ve Enerji Dönüşümleri	A	13 %43,33	1 %3,33			4 %13,33	12 %40,00		<p>Doğru (%43,33) Yanlış (%16,67) Boş (%40,00)</p>			
A-4 B-1	Enerji İletim Yolları ve Enerji İletim Hızı	C	1 %3,33		14 %46,67			15 %50,00		<p>Doğru (%46,67) Yanlış (%3,33) Boş (%50,00)</p>			
A-5 B-7	Elektrik Yükleri	B		10 %33,33	4 %13,33	2 %6,67	1 %3,33	13 %43,33		<p>Doğru (%33,33) Yanlış (%23,33) Boş (%43,33)</p>			
A-6 B-6	Basınç	E		5 %16,67	1 %3,33		13 %43,33	11 %36,67		<p>Doğru (%43,33) Yanlış (%20,00) Boş (%36,67)</p>			
A-7 B-5	Mercekler	D		1 %3,33		7 %23,33	2 %6,67	20 %66,67		<p>Doğru (%23,33) Yanlış (%10,00) Boş (%66,67)</p>			
A-8 B-11	Kimya Uygulamalarında İş Sağlığı ve Güvenliği	C	4 %13,33		25 %83,33			1 %3,33		<p>Doğru (%83,33) Yanlış (%13,33) Boş (%3,33)</p>			
A-9 B-10	Atom Modelleri	E			1 %3,33		21 %70,00	8 %26,67		<p>Doğru (%70,00) Yanlış (%3,33) Boş (%26,67)</p>			
A-10 B-9	Güçlü Etkileşimler / İyonik Bağ	E	1 %3,33	3 %10,00	2 %6,67	3 %10,00	10 %33,33	11 %36,67		<p>Doğru (%33,33) Yanlış (%30,00) Boş (%36,67)</p>			
A-11 B-8	Sıvılar	C		3 %10,00	12 %40,00	2 %6,67		13 %43,33		<p>Doğru (%40,00) Yanlış (%16,67) Boş (%43,33)</p>			
A-12 B-14	Kimyasal Hesaplamalar / Sınırlayıcı Bileşen Hesaplamaları	D		1 %3,33		13 %43,33	2 %6,67	14 %46,67		<p>Doğru (%43,33) Yanlış (%10,00) Boş (%46,67)</p>			

KURUM SORU ANALİZİ

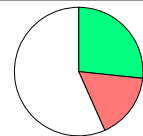
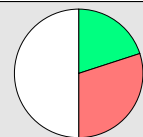
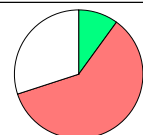
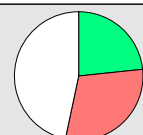
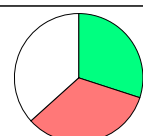
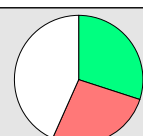
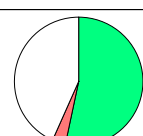
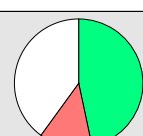
TAVŞANLI HALK EĞİTİMİ MERKEZİ KÜTAHYA / TAVŞANLI		ENDEMİK 2023-2024 TÜRKİYE GENELİ-2 TYT							KATILIM			
									Okul	İlçe	İl	Genel
									31	31	31	13911
Soru	Kazanım	D.C.	A	B	C	D	E	Boş	Hatalı (*)			
A-13 B-13	Koligatif Özellikler	B		8 %26,67		1 %3,33	4 %13,33	17 %56,67		 <ul style="list-style-type: none"> ■ Doğru (%26,67) ■ Yanlış (%16,67) ■ Boş (%56,67) 		
A-14 B-12	Nötralleşme Tepkimeleri	A	6 %20,00			7 %23,33	2 %6,67	15 %50,00		 <ul style="list-style-type: none"> ■ Doğru (%20,00) ■ Yanlış (%30,00) ■ Boş (%50,00) 		
A-15 B-17	Organik bileşikleri açıklar.	D	4 %13,33	1 %3,33	13 %43,33	3 %10,00		9 %30,00		 <ul style="list-style-type: none"> ■ Doğru (%10,00) ■ Yanlış (%60,00) ■ Boş (%30,00) 		
A-16 B-16	Hücre zarından madde geçişlerini açıklar.	A	7 %23,33		2 %6,67	3 %10,00	4 %13,33	14 %46,67		 <ul style="list-style-type: none"> ■ Doğru (%23,33) ■ Yanlış (%30,00) ■ Boş (%46,67) 		
A-17 B-15	Canlı Âlemleri ve Özellikleri	D	1 %3,33	2 %6,67		9 %30,00	7 %23,33	11 %36,67		 <ul style="list-style-type: none"> ■ Doğru (%30,00) ■ Yanlış (%33,33) ■ Boş (%36,67) 		
A-18 B-20	Mitozu açıklar.	B		9 %30,00	6 %20,00	1 %3,33	1 %3,33	13 %43,33		 <ul style="list-style-type: none"> ■ Doğru (%30,00) ■ Yanlış (%26,67) ■ Boş (%43,33) 		
A-19 B-19	Soyağaçlarında otozomal özelliklerin aktarımını gösterir.	C		1 %3,33	16 %53,33			13 %43,33		 <ul style="list-style-type: none"> ■ Doğru (%53,33) ■ Yanlış (%3,33) ■ Boş (%43,33) 		
A-20 B-18	Ekosistemde madde ve enerji akışını analiz eder.	E	1 %3,33	1 %3,33		2 %6,67	14 %46,67	12 %40,00		 <ul style="list-style-type: none"> ■ Doğru (%46,67) ■ Yanlış (%13,33) ■ Boş (%40,00) 		