

SINAV SONUÇ BELGESİ							
KÜTAHYA / TAVŞANLI / TAVŞANLI HALK EĞİTİMİ MERKEZİ							
Öğrenci				Numara		Sınıf	
A KADİR KÖSE				0			
Puan Türü	Puan	Genel Ort.	Dereceler				
			Snf	Kurum	İlçe	İl	Genel
TYT	▼ 151,373	234,800	13	38	38	38	5414
Puanı Hesaplanan:			39	39	39	39	5539
Katılımlar:			13	40	40	40	5830

Ders	Soru	Doğru	Yanlış	Net	Başarı %	Sınıf Ort.	Kurum Ort.	Genel Ort.
Türkçe	40	4	3	3,25	8	▼18,40	▼16,19	▼14,98
Tarih-1	5	0	1	-0,25	-5	▼2,54	▼2,51	▼2,19
Coğrafya-1	5	0	1	-0,25	-5	▼1,71	▼1,86	▼1,35
Felsefe	5	0	0	0,00	0	▼2,54	▼2,21	▼1,53
Din Kült. ve Ahl. Bil.	5	0	0	0,00	0	▼3,85	▼3,71	▼3,49
Felsefe (Seçmeli)	5	0	0	0,00	0	◆0,00	◆0,00	◆0,00
TYT Sosyal	20	0	2	-0,50	-3	▼10,63	▼10,28	▼8,57
Matematik-1	30	3	8	1,00	3	▼10,87	▼7,96	▼5,58
Geometri	10	0	0	0,00	0	▼0,85	▼0,51	▼0,37
TYT Matematik	40	3	8	1,00	3	▼11,71	▼8,47	▼5,95
Fizik	7	0	1	-0,25	-4	▼2,54	▼1,68	▼1,22
Kimya	7	0	0	0,00	0	▼4,04	▼2,71	▼1,69
Biyoloji	6	0	1	-0,25	-4	▼2,69	▼1,86	▼1,26
TYT Fen	20	0	2	-0,50	-3	▼9,27	▼6,25	▼4,18
Toplam:	120	7	15	3,25	3	▼50,02	▼41,19	▼33,68

Soru No	1234567890123456789012345678901234567890
TYT Türkçe	E b c c D b e
Cevap Anahtarı	B BECDCEBCEDACEDEACCAADBBACDEBBEBDEADBEAC
TYT Sosyal	d c
Cevap Anahtarı	B DAEDCDBAECABACEBCCEEEBCDD
TYT Matematik	D dde b b b Cc d B
Cevap Anahtarı	B DABEBADAEEDEBEDACEACBBCACACBCBAAAEBCDACA
TYT Fen	b c
Cevap Anahtarı	B CECDCEBCBDEBADCDDBE

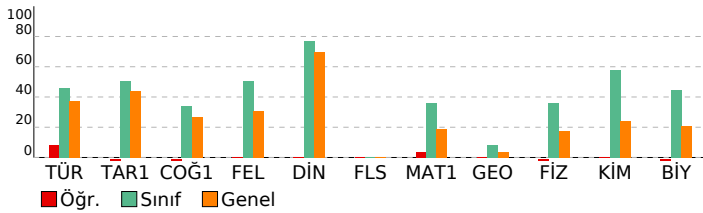

TYT 3. KURUMSAL DENEME SINAVI

DERSLERE GÖRE BAŞARI ANALİZİ				
Türkçe	S	D	Y	B%
Türkçe	1	0	1	0
Metne Sözcük Yerleştirme	1	0	1	0
Sözcükte Anlam	1	0	0	0
Söz Öbeklerinde Anlam	1	0	0	0
Cümleyi Yorumlama ve Açıklama	2	0	0	0
Parçadaki Cümlelerin İçerik ve Özellikleri	1	0	0	0
İki Cümleyi Birleştirme	1	0	0	0
Cümlelerin Ögeleri	1	1	0	100
Filimsiler	1	0	0	0
Ses Olayları	1	0	0	0
Yazım Kuralları	2	1	0	50
Noktalamla İşaretleri	2	0	0	0
Paragrafta Anlatım Akışını Bozan Cümle	1	1	0	100
Paragrafı İkiye Ayırma	1	0	0	0
Paragrafa Cümle Yerleştirme	1	0	0	0
Paragrafta Boş Bırakılan Yerleri Tamamlama	1	0	0	0
ANLATIM BİÇİMLERİ VE DÜŞÜNCEYİ GELİŞTİRME YOLLARI	1	0	0	0
Paragrafta Yardımcı Düşünceler	12	1	2	8
Diyaloga Boş Bırakılan Yerleri Tamamlama	1	0	0	0
Paragrafın Karşılık Olduğu Soruyu Belirleme	1	0	0	0
Paragrafa Ana Düşünce (Ana Fikir)	2	0	0	0
Paragrafın Yorumlanması	1	0	0	0
Bir Paragrafa Bağlı Çoklu Sorular	4	0	0	0

TYT Sosyal				
Tarih-1	S	D	Y	B%
Tarih-1	1	0	0	0
İlk Çağ'daki belli başlı medeniyet havzalarını tanıtır.	1	0	0	0
İslamiyet'in doğuşu sırasında Arap Yarımadası, Asya, Avrupa ve Afrika'nın genel durumunu açıklar.	1	0	0	0
Devletleşme Sürecinde Savaşçılar ve Askerler	1	0	0	0
Kuvayimilliyeye hareketinin oluşumundan Büyük Millet Meclisinin açılışına kadar olan süreçte meydana gelen gelişme	1	0	1	0
Eğitim ve kültür alanında yapılan inkılapları ve gelişmeleri kavrar.	1	0	0	0
Coğrafya-1	1	0	0	0
Doğa ve İnsan Etkileşimi	1	0	0	0
Türkiye'de Bitkiler	1	0	0	0
Türkiye'de Göçlerin Nedenleri, Sonuçları ve Mekansal Etkileri	1	0	0	0
İklim Elemanları / Yağış	1	0	0	0
Yerleşme Dokuları ve Tipleri	1	0	1	0
Felsefe	1	0	0	0
Siyaset felsefesinin konusunu ve problemlerini açıklar.	1	0	0	0
Felsefenin insan ve toplum hayatı üzerindeki rolünü örneklerle açıklar.	1	0	0	0
Varlık felsefesinin konusunu ve problemlerini açıklar.	1	0	0	0
Sanat felsefesinin konusunu ve problemlerini açıklar.	1	0	0	0
Ahlak felsefesinin konusunu ve problemlerini açıklar.	1	0	0	0
Din Kült. ve Ahl. Bil.	1	0	0	0
Hayatı anlamlandırmada ahiret inancının önemini fark eder.	1	0	0	0
Hz. Muhammed'in peygamberlikle ilgili görevlerini açıklar.	1	0	0	0
İslam'da ibadetlerin yapıldığı amacını ve önemini fark eder.	1	0	0	0
İman ve İslam kavramları arasındaki ilişkiyi fark eder.	1	0	0	0
İslam dininin kültür, sanat ve düşünce üzerindeki etkilerini analiz eder.	1	0	0	0
Felsefe (Seçmeli)	2	0	0	0
Örnek felsefi metinlerinden hareketle 18. yüzyıl -19. yüzyıl filozoflarının felsefi görüşlerini analiz eder.	2	0	0	0
Bilim felsefesinin konusunu ve problemlerini açıklar.	1	0	0	0
Din felsefesinin konusunu ve sorunlarını açıklar.	1	0	0	0
MS 2. yüzyıl-MS 15. yüzyıl felsefesini hazırlayan düşünce ortamını açıklar.	1	0	0	0

TYT Matematik				
Matematik-1	S	D	Y	B%
Matematik-1	1	0	0	0
Tek ve Çift Sayılar	1	0	0	0
Faktöriyel Kavramı	1	0	0	0
Bölme Kuralları	1	0	0	0
Bölünebilme Kuralları	1	0	0	0
Kökü İfadeler	1	0	0	0
Rasyonel Sayılar	1	0	1	0
Birinci Dereceden Bir Bilinmeyenli Denklemler	2	1	0	50
Asal Sayılar ve Aralarında Asal Sayılar	1	0	1	0
Üslü İfadeler	1	0	1	0
Fonksiyonlarda Bileşke İşlemi	1	0	1	0
Fonksiyonun Tersi	1	0	1	0
Aralık Kavramı ve Basit Eşitsizlikler	3	1	0	33
Fonksiyon Grafikleri	1	0	1	0
Polinomlarda Bölme İşlemi ve Bölme İşleminde Kalanı Bulma	1	0	0	0
Mutlak Değerli Denklemler	1	0	0	0
Merkezli Eğilim ve Yayılım Ölçüleri	2	0	1	0
Küme Kavramı ve Kümelere İşlemler	1	0	0	0
Permutasyon	1	0	0	0
Kombinasyon	1	0	0	0
Kesir Problemleri	1	1	0	100
Rutin Olmayan Problemler	1	0	1	0
Sayı Problemleri	1	0	0	0
Bağımlı, Bağımsız ve Bileşik Olayların Olasılıkları	1	0	0	0
Oran ve Orantı	1	0	0	0
Grafik Problemleri	1	0	0	0
Hareket Problemleri	1	1	0	100
Yaş Problemleri	1	0	1	0
Yüzde, Kar-Zarar Problemleri	1	0	0	0

TYT Fen				
Fizik	S	D	Y	B%
Fizik	1	0	1	0
Basınç ve basınç kuvveti kavramlarının katı, durgun sıvı ve gazlarda bağlı olduğu değişkenleri açıklar.	1	0	1	0
Isı, sıcaklık ve iç enerji kavramlarını açıklar.	1	0	0	0
Ortalama hız kavramını açıklar.	1	0	0	0
Dalgaları taşıdığı enerjiye ve titreşim doğrultusuna göre sınıflandırır.	1	0	0	0
Küresel aynalarda odak noktası, merkez, tepe noktası ve asal eksen kavramlarını açıklar.	1	0	0	0
Enerjinin bir biçimden diğer bir biçime (mekanik, ısı, ışık, ses gibi) dönüşümünde toplam enerjinin korunduğu çıkarı	1	0	0	0
Elektrik yüklü cisimler arasındaki etkileşimi açıklar.	1	0	0	0

SINAV SONUÇ BELGESİ							
KÜTAHYA / TAVŞANLI / TAVŞANLI HALK EĞİTİMİ MERKEZİ							
Öğrenci				Numara	Sınıf		
ALİ A				0			
Puan Türü	Puan	Genel Ort.	Dereceler				
			Snf	Kurum	İlçe	İl	Genel
TYT	▲ 278,220	234,800	9	18	18	18	1496
Puanı Hesaplanan:			39	39	39	39	5539
Katılımlar:			13	40	40	40	5830

Ders	Soru	Doğru	Yanlış	Net	Başarı %	Sınıf Ort.	Kurum Ort.	Genel Ort.
Türkçe	40	16	16	12,00	30	▼ 18,40	▼ 16,19	▼ 14,98
Tarih-1	5	3	2	2,50	50	▼ 2,54	▼ 2,51	▲ 2,19
Coğrafya-1	5	2	1	1,75	35	▲ 1,71	▼ 1,86	▲ 1,35
Felsefe	5	4	1	3,75	75	▲ 2,54	▲ 2,21	▲ 1,53
Din Kült. ve Ahl. Bil.	5	5	0	5,00	100	▲ 3,85	▲ 3,71	▲ 3,49
Felsefe (Seçmeli)	5	0	0	0,00	0	◆ 0,00	◆ 0,00	◆ 0,00
TYT Sosyal	20	14	4	13,00	65	▲ 10,63	▲ 10,28	▲ 8,57
Matematik-1	30	12	3	11,25	38	▲ 10,87	▲ 7,96	▲ 5,58
Geometri	10	0	0	0,00	0	▼ 0,85	▼ 0,51	▼ 0,37
TYT Matematik	40	12	3	11,25	28	▼ 11,71	▲ 8,47	▲ 5,95
Fizik	7	4	2	3,50	50	▲ 2,54	▲ 1,68	▲ 1,22
Kimya	7	4	0	4,00	57	▼ 4,04	▲ 2,71	▲ 1,69
Biyoloji	6	2	1	1,75	29	▼ 2,69	▼ 1,86	▲ 1,26
TYT Fen	20	10	3	9,25	46	▼ 9,27	▲ 6,25	▲ 4,18
Toplam:	120	52	26	45,50	38	▼ 50,02	▲ 41,19	▲ 33,68

Soru No	1234567890123456789012345678901234567890
TYT Türkçe	C daeCbd dAEdCdCABb Cca B C eBc eEAcda
Cevap Anahtarı	A CBECDCEBEDECAECCAEABDACBEABDCEDBBADAEACBE
TYT Sosyal	CcDbE E DbACEAaeCEBc
Cevap Anahtarı	A CDDAECEBDAACEABECEBCCBCEC
TYT Matematik	DE AcE EB E DaB CAC c
Cevap Anahtarı	A DEEADEABEBADAAECDEBACACCBBCBCCBADCAAAEA
TYT Fen	bCDC CdDC A Bd d D
Cevap Anahtarı	A ECDCBCEDECBADBDCEBCD

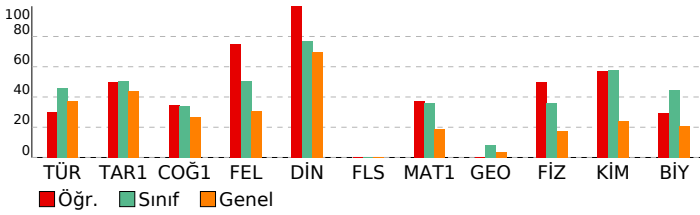

TYT 3. KURUMSAL DENEME SINAVI

DERSLERE GÖRE BAŞARI ANALİZİ				
TYT Türkçe	S	D	Y	B%
Türkçe				
Metne Sözcük Yerleştirme	1	1	0	100
Sözcükte Anlam	1	0	0	0
Söz Öbeklerinde Anlam	1	0	1	0
Cümleyi Yorumlama ve Açıklama	2	0	2	0
Parçadaki Cümlelerin İçerik ve Özellikleri	1	1	0	100
İki Cümleyi Birleştirme	1	1	0	100
Cümlelerin Ögeleri	1	0	1	0
Filimsiler	1	0	0	0
Ses Olayları	1	0	0	0
Yazım Kuralları	2	1	1	50
Noktalamla İşaretleri	2	2	0	100
Paragrafta Anlatım Akışını Bozan Cümle	1	0	1	0
Paragrafı İkiye Ayırma	1	1	0	100
Paragrafa Cümle Yerleştirme	1	0	1	0
Paragrafta Boş Bırakılan Yerleri Tamamlama	1	0	1	0
ANLATIM BİÇİMLERİ VE DÜŞÜNCEYİ GELİŞTİRME YOLLARI	1	1	0	100
Paragrafta Yardımcı Düşünceler	12	5	3	42
Diyalogta Boş Bırakılan Yerleri Tamamlama	1	1	0	100
Paragrafın Karşılık Olduğu Soruyu Belirleme	1	0	1	0
Paragrafa Ana Düşünce (Ana Fikir)	2	0	2	0
Paragrafın Yorumlanması	1	0	0	0
Bir Paragrafa Bağlı Çoklu Sorular	4	2	2	50

TYT Sosyal	S	D	Y	B%
Tarih-1				
İlk Çağ'daki belli başlı medeniyet havzalarını tanıtır.	1	1	0	100
İslamiyet'in doğuşu sırasında Arap Yarımadası, Asya, Avrupa ve Afrika'nın genel durumunu açıklar.	1	0	1	0
Devletleşme Sürecinde Savaşçılar ve Askerler	1	1	0	100
Kuvayimilliyeye hareketinin oluşumundan Büyük Millet Meclisinin açılışına kadar olan süreçte meydana gelen gelişme	1	0	1	0
Eğitim ve kültür alanında yapılan inkılapları ve gelişmeleri kavrar.	1	1	0	100
Coğrafya-1				
Doğa ve İnsan Etkileşimi	1	0	0	0
Türkiye'de Bitkiler	1	1	0	100
Türkiye'de Göçlerin Nedenleri, Sonuçları ve Mekansal Etkileri	1	0	0	0
İklim Elemanları / Yağış	1	1	0	100
Yerleşme Dokuları ve Tipleri	1	0	1	0
Felsefe				
Siyaset felsefesinin konusunu ve problemlerini açıklar.	1	1	0	100
Felsefenin insan ve toplum hayatı üzerindeki rolünü örneklerle açıklar.	1	1	0	100
Varlık felsefesinin konusunu ve problemlerini açıklar.	1	1	0	100
Sanat felsefesinin konusunu ve problemlerini açıklar.	1	1	0	100
Ahlak felsefesinin konusunu ve problemlerini açıklar.	1	0	1	0
Din Kült. ve Ahl. Bil.				
Hayatı anlamlandırmada ahiret inancının önemini fark eder.	1	1	0	100
Hz. Muhammed'in peygamberlikle ilgili görevlerini açıklar.	1	1	0	100
İslam'da ibadetlerin yapıldığı amacını ve önemini fark eder.	1	1	0	100
İman ve İslam kavramları arasındaki ilişkiyi fark eder.	1	1	0	100
İslam dininin kültür, sanat ve düşünce üzerindeki etkilerini analiz eder.	1	1	0	100
Felsefe (Seçmeli)				
Örnek felsefi metinlerinden hareketle 18. yüzyıl -19. yüzyıl filozoflarının felsefi görüşlerini analiz eder.	2	0	0	0
Bilim felsefesinin konusunu ve problemlerini açıklar.	1	0	0	0
Din felsefesinin konusunu ve sorunlarını açıklar.	1	0	0	0
MS 2. yüzyıl-MS 15. yüzyıl felsefesini hazırlayan düşünce ortamını açıklar.	1	0	0	0

TYT Matematik	S	D	Y	B%
Matematik-1				
Tek ve Çift Sayılar	1	1	0	100
Faktöriyel Kavramı	1	1	0	100
Bölme Kuralları	1	0	0	0
Bölünebilme Kuralları	1	1	0	100
Köküklü İfadeler	1	0	1	0
Rasyonel Sayılar	1	1	0	100
Birinci Dereceden Bir Bilinmeyenli Denklemler	2	0	0	0
Asal Sayılar ve Aralarında Asal Sayılar	1	0	0	0
Üslü İfadeler	1	1	0	100
Fonksiyonlarda Bileşke İşlemi	1	1	0	100
Fonksiyonun Tersi	1	1	0	100
Aralık Kavramı ve Basit Eşitsizlikler	3	0	0	0
Fonksiyon Grafikleri	1	0	0	0
Polinomlarda Bölme İşlemi ve Bölme İşleminde Kalanı Bulma	1	0	0	0
Mutlak Değerli Denklemler	1	1	0	100
Merkezli Eğilim ve Yayılım Ölçüleri	2	2	0	100
Küme Kavramı ve Kümelere İşlemler	1	0	1	0
Permutasyon	1	1	0	100
Kombinasyon	1	0	0	0
Kesir Problemleri	1	1	0	100
Rutin Olmayan Problemler	1	1	0	100
Sayı Problemleri	1	0	0	0
Bağımlı, Bağımsız ve Bileşik Olayların Olasılıkları	1	0	0	0
Oran ve Orantı	1	0	0	0
Grafik Problemleri	1	0	0	0
Hareket Problemleri	1	0	0	0
Yaş Problemleri	1	0	1	0
Yüzde, Kar-Zarar Problemleri	1	0	0	0
Geometri				
Üçgende Açıortay	1	0	0	0
Dik Üçgen ve Pisagor Teoremi	2	0	0	0
Öklit Bağıntıları	1	0	0	0
Üçgenlerin Eşliği	1	0	0	0
Üçgenlerin Benzerliği	1	0	0	0
Çokgenler	1	0	0	0
Üçgende Kenar-Açı İlişkileri	1	0	0	0
Dörtgenler	1	0	0	0
Yamuk	1	0	0	0
Prizmalar	1	0	0	0
İkizkenar Üçgen	1	0	0	0
Üçgende Kenarortay	1	0	0	0

TYT Fen	S	D	Y	B%
Fizik				
Basınç ve basınç kuvveti kavramlarının katı, durgun sıvı ve gazlarda bağlı olduğu değişkenleri açıklar.	1	0	1	0
Isı, sıcaklık ve iç enerji kavramlarını açıklar.	1	1	0	100
Ortalama hız kavramını açıklar.	1	1	0	100
Dalgaları taşıdığı enerjiye ve titreşim doğrultusuna göre sınıflandırır.	1	1	0	100
Küresel aynalarda odak noktası, merkez, tepe noktası ve asal eksen kavramlarını açıklar.	1	0	0	0
Enerjinin bir biçimden diğer bir biçime (mekanik, ısı, ışık, ses gibi) dönüşümünde toplam enerjinin korunduğu çıkarı	1	1	0	100
Elektrik yüklü cisimler arasındaki etkileşimi açıklar.	1	0	1	0

SINAV SONUÇ BELGESİ							
KÜTAHYA / TAVŞANLI / TAVŞANLI HALK EĞİTİMİ MERKEZİ							
Öğrenci				Numara		Sınıf	
BÜŞRA				0			
Puan Türü	Puan	Genel Ort.	Dereceler				
			Snf	Kurum	İlçe	İl	Genel
TYT	▲ 339,590	234,800	4	8	8	8	397
Puanı Hesaplanan:			39	39	39	39	5539
Katılımlar:			13	40	40	40	5830

Ders	Soru	Doğru	Yanlış	Net	Başarı %	Sınıf Ort.	Kurum Ort.	Genel Ort.
Türkçe	40	22	16	18,00	45	▼ 18,40	▲ 16,19	▲ 14,98
Tarih-1	5	4	1	3,75	75	▲ 2,54	▲ 2,51	▲ 2,19
Coğrafya-1	5	2	2	1,50	30	▼ 1,71	▼ 1,86	▲ 1,35
Felsefe	5	4	1	3,75	75	▲ 2,54	▲ 2,21	▲ 1,53
Din Kült. ve Ahl. Bil.	5	5	0	5,00	100	▲ 3,85	▲ 3,71	▲ 3,49
Felsefe (Seçmeli)	5	0	0	0,00	0	◆ 0,00	◆ 0,00	◆ 0,00
TYT Sosyal	20	15	4	14,00	70	▲ 10,63	▲ 10,28	▲ 8,57
Matematik-1	30	17	7	15,25	51	▲ 10,87	▲ 7,96	▲ 5,58
Geometri	10	4	2	3,50	35	▲ 0,85	▲ 0,51	0,37
TYT Matematik	40	21	9	18,75	47	▲ 11,71	▲ 8,47	▲ 5,95
Fizik	7	4	3	3,25	46	▲ 2,54	▲ 1,68	▲ 1,22
Kimya	7	6	0	6,00	86	▲ 4,04	▲ 2,71	▲ 1,69
Biyoloji	6	6	0	6,00	100	▲ 2,69	▲ 1,86	▲ 1,26
TYT Fen	20	16	3	15,25	76	▲ 9,27	▲ 6,25	▲ 4,18
Toplam:	120	74	32	66,00	55	▲ 50,02	▲ 41,19	▲ 33,68

Soru No	1234567890123456789012345678901234567890
TYT Türkçe	CBcCDdBdc eA aCddEABcAcadABDCCcDeabDEACBb
Cevap Anahtarı	A CBECDCBEDECADECCAEBADACBEABDCEDDBADEACBE
TYT Sosyal	CDDcEaEBc cCEABECEBC
Cevap Anahtarı	A CDDAECEBDAACEABECEBCDCBEC
TYT Matematik	DEEA EdcEBADA EdbEBcCd abc B dBb C AE
Cevap Anahtarı	A DEEADEABEBADAAECDEBACACCBBCBCCBADCAAAEA
TYT Fen	EaDdBdEDCEBA BDCEBCD
Cevap Anahtarı	A ECDCEBCEDEBADBDCEBCD

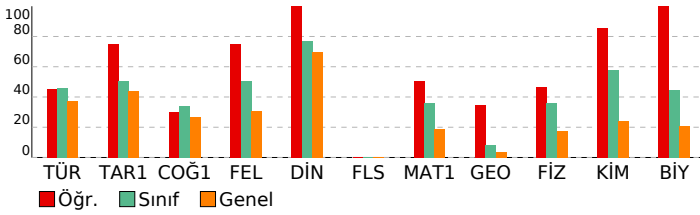

TYT 3. KURUMSAL DENEME SINAVI

DERSLERE GÖRE BAŞARI ANALİZİ				
TYT Türkçe				
Türkçe	S	D	Y	B%
Metne Sözcük Yerleştirme	1	1	0	100
Sözcükte Anlam	1	1	0	100
Söz Öbeklerinde Anlam	1	0	1	0
Cümleyi Yorumlama ve Açıklama	2	2	0	100
Parçadaki Cümlelerin İçerik ve Özellikleri	1	0	1	0
İki Cümleyi Birleştirme	1	1	0	100
Cümlelerin Ögeleri	1	0	1	0
Filimsiler	1	0	1	0
Ses Olayları	1	0	0	0
Yazım Kuralları	2	1	1	50
Noktalama İşaretleri	2	0	1	0
Paragrafta Anlatım Akışını Bozan Cümle	1	1	0	100
Paragrafı İkiye Ayırma	1	0	1	0
Paragrafa Cümle Yerleştirme	1	0	1	0
Paragrafa Boş Bırakılan Yerleri Tamamlama	1	1	0	100
ANLATIM BİÇİMLERİ VE DÜŞÜNCEYİ GELİŞTİRME YOLLARI	1	1	0	100
Paragrafta Yardımcı Düşünceler	12	8	4	67
Diyalogta Boş Bırakılan Yerleri Tamamlama	1	1	0	100
Paragrafın Karşılık Olduğu Soruyu Belirleme	1	0	1	0
Paragrafa Ana Düşünce (Ana Fikir)	2	0	2	0
Paragrafın Yorumlanması	1	1	0	100
Bir Paragrafa Bağlı Çoklu Sorular	4	3	1	75
TYT Sosyal				
Tarih-1	S	D	Y	B%
İlk Çağ'daki belli başlı medeniyet havzalarını tanıtır.	1	1	0	100
İslamiyet'in doğuşu sırasında Arap Yarımadası, Asya, Avrupa ve Afrika'nın genel durumunu açıklar.	1	1	0	100
Devletleşme Sürecinde Savaşçılar ve Askerler	1	1	0	100
Kuvayimilliyeye hareketinin oluşumundan Büyük Millet Meclisinin açılışına kadar olan süreçte meydana gelen gelişme	1	0	1	0
Eğitim ve kültür alanında yapılan inkılapları ve gelişmeleri kavrar.	1	1	0	100
Coğrafya-1				
S	D	Y	B%	
Doğa ve İnsan Etkileşimi	1	0	1	0
Türkiye'de Bitkiler	1	1	0	100
Türkiye'de Göçlerin Nedenleri, Sonuçları ve Mekansal Etkileri	1	1	0	100
İklim Elemanları / Yağış	1	0	1	0
Yerleşme Dokuları ve Tipleri	1	0	0	0
Felsefe				
S	D	Y	B%	
Siyaset felsefesinin konusunu ve problemlerini açıklar.	1	0	1	0
Felsefenin insan ve toplum hayatı üzerindeki rolünü örneklerle açıklar.	1	1	0	100
Varlık felsefesinin konusunu ve problemlerini açıklar.	1	1	0	100
Sanat felsefesinin konusunu ve problemlerini açıklar.	1	1	0	100
Ahlak felsefesinin konusunu ve problemlerini açıklar.	1	1	0	100
Din Kült. ve Ahl. Bil.				
S	D	Y	B%	
Hayatı anlamlandırmada ahiret inancının önemini fark eder.	1	1	0	100
Hz. Muhammed'in peygamberlikle ilgili görevlerini açıklar.	1	1	0	100
İslam'da ibadetlerin yapılması amacıyla ve önemini fark eder.	1	1	0	100
İman ve İslam kavramları arasındaki ilişkiyi fark eder.	1	1	0	100
İslam dininin kültür, sanat ve düşünce üzerindeki etkilerini analiz eder.	1	1	0	100
Felsefe (Seçmeli)				
S	D	Y	B%	
Örnek felsefi metinlerinden hareketle 18. yüzyıl -19. yüzyıl filozoflarının felsefi görüşlerini analiz eder.	2	0	0	0
Bilim felsefesinin konusunu ve problemlerini açıklar.	1	0	0	0
Din felsefesinin konusunu ve sorunlarını açıklar.	1	0	0	0
MS 2. yüzyıl-MS 15. yüzyıl felsefesini hazırlayan düşünce ortamını açıklar.	1	0	0	0
TYT Matematik				
Matematik-1	S	D	Y	B%
Tek ve Çift Sayılar	1	1	0	100
Faktöriyel Kavramı	1	1	0	100
Bölme Kuralları	1	1	0	100
Bölünebilme Kuralları	1	1	0	100
Köküklü İfadeler	1	0	0	0
Rasyonel Sayılar	1	1	0	100
Birinci Dereceden Bir Bilinmeyenli Denklemler	2	1	1	50
Asal Sayılar ve Aralarında Asal Sayılar	1	0	1	0
Üslü İfadeler	1	1	0	100
Fonksiyonlarda Bileşke İşlemi	1	1	0	100
Fonksiyonun Tersi	1	1	0	100
Aralık Kavramı ve Basit Eşitsizlikler	3	2	1	67
Fonksiyon Grafikleri	1	1	0	100
Polinomlarda Bölme İşlemi ve Bölme İşleminde Kalanı Bulma	1	0	0	0
Mutlak Değerli Denklemler	1	1	0	100
Merkezli Eğilim ve Yayılım Ölçüleri	2	0	1	0
Küme Kavramı ve Kümelere İşlemler	1	1	0	100
Permutasyon	1	1	0	100
Kombinasyon	1	0	1	0
Kesir Problemleri	1	1	0	100
Rutin Olmayan Problemler	1	0	1	0
Sayı Problemleri	1	0	0	0
Bağımlı, Bağımsız ve Bileşik Olayların Olasılıkları	1	0	1	0
Oran ve Orantı	1	1	0	100
Grafik Problemleri	1	1	0	100
Hareket Problemleri	1	0	0	0
Yaş Problemleri	1	1	0	100
Yüzde, Kar-Zarar Problemleri	1	0	0	0
Geometri				
S	D	Y	B%	
Üçgende Açıortay	1	0	1	0
Dik Üçgen ve Pisagor Teoremi	2	1	0	50
Öklit Bağıntıları	1	1	0	100
Üçgenlerin Eşliği	1	0	1	0
Üçgenlerin Benzerliği	1	0	1	0
Çokgenler	1	1	0	100
Üçgende Kenar-Açı İlişkileri	1	0	0	0
Dörtgenler	1	0	0	0
Yamuk	1	0	0	0
Prizmalar	1	1	0	100
İkizkenar Üçgen	1	1	0	100
Üçgende Kenarortay	1	0	0	0
TYT Fen				
Fizik	S	D	Y	B%
Basınç ve basınç kuvveti kavramlarının katı, durgun sıvı ve gazlarda bağlı olduğu değişkenleri açıklar.	1	1	0	100
Isı, sıcaklık ve iç enerji kavramlarını açıklar.	1	0	1	0
Ortalama hız kavramını açıklar.	1	1	0	100
Dalgaları taşıdığı enerjiye ve titreşim doğrultusuna göre sınıflandırır.	1	0	1	0
Küresel aynalarda odak noktası, merkez, tepe noktası ve asal eksen kavramlarını açıklar.	1	1	0	100
Enerjinin bir biçimden diğer bir biçime (mekanik, ısı, ışık, ses gibi) dönüşümünde toplam enerjinin korunduğu çıkarılır.	1	0	1	0
Elektrik yüklü cisimler arasındaki etkileşimi açıklar.	1	1	0	100

SINAV SONUÇ BELGESİ							
KÜTAHYA / TAVŞANLI / TAVŞANLI HALK EĞİTİMİ MERKEZİ							
Öğrenci				Numara	Sınıf		
E				0			
Puan Türü	Puan	Genel Ort.	Dereceler				
			Snf	Kurum	İlçe	İl	Genel
TYT	▼ 233,870	234,800	11	27	27	27	3080
Puanı Hesaplanan:			39	39	39	5539	
Katılımlar:			13	40	40	40	5830

Ders	Soru	Doğru	Yanlış	Net	Başarı %	Sınıf Ort.	Kurum Ort.	Genel Ort.
Türkçe	40	23	14	19,50	49	▲18,40	▲16,19	▲14,98
Tarih-1	5	3	2	2,50	50	▼ 2,54	▼ 2,51	▲ 2,19
Coğrafya-1	5	1	3	0,25	5	▼ 1,71	▼ 1,86	▼ 1,35
Felsefe	5	3	2	2,50	50	▼ 2,54	▲ 2,21	▲ 1,53
Din Kült. ve Ahl. Bil.	5	4	1	3,75	75	▼ 3,85	▲ 3,71	▲ 3,49
Felsefe (Seçmeli)	5	0	0	0,00	0	◆ 0,00	◆ 0,00	◆ 0,00
TYT Sosyal	20	11	8	9,00	45	▼ 10,63	▼ 10,28	▲ 8,57
Matematik-1	30	4	8	2,00	7	▼ 10,87	▼ 7,96	▼ 5,58
Geometri	10	0	0	0,00	0	▼ 0,85	▼ 0,51	▼ 0,37
TYT Matematik	40	4	8	2,00	5	▼ 11,71	▼ 8,47	▼ 5,95
Fizik	7	0	0	0,00	0	▼ 2,54	▼ 1,68	▼ 1,22
Kimya	7	0	0	0,00	0	▼ 4,04	▼ 2,71	▼ 1,69
Biyoloji	6	1	1	0,75	13	▼ 2,69	▼ 1,86	▼ 1,26
TYT Fen	20	1	1	0,75	4	▼ 9,27	▼ 6,25	▼ 4,18
Toplam:	120	39	31	31,25	26	▼ 50,02	▼ 41,19	▼ 33,68

Soru No	1234567890123456789012345678901234567890
TYT Türkçe	CBcaDCB CccadCAEABDdCaaEbbdDBabDEACBE
Cevap Anahtarı	A CBECDCBEDECADECCAEBADACBEABDCEDBBADAEACBE
TYT Sosyal	eDDdEdE cdACdAccCEBC
Cevap Anahtarı	A CDDAECEBDAACEABECEBCDCBEC
TYT Matematik	ebdAbb e Ca e C C
Cevap Anahtarı	A DEEADEABEBADAAECDEBACCCBCCBADCAAEEA
TYT Fen	bD
Cevap Anahtarı	A ECDCBCEDEBADBDCEBCD

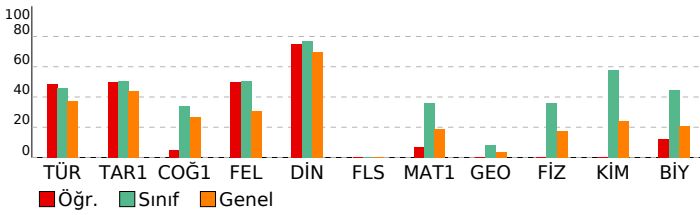

TYT 3. KURUMSAL DENEME SINAVI

DERSLERE GÖRE BAŞARI ANALİZİ				
TYT Türkçe				
Türkçe	S	D	Y	B%
Metne Sözcük Yerleştirme	1	1	0	100
Sözcükte Anlam	1	1	0	100
Söz Öbeklerinde Anlam	1	0	1	0
Cümleyi Yorumlama ve Açıklama	2	1	1	50
Parçadaki Cümlelerin İçerik ve Özellikleri	1	1	0	100
İki Cümleyi Birleştirme	1	1	0	100
Cümlelerin Ögeleri	1	0	0	0
Filimsiler	1	0	0	0
Ses Olayları	1	0	0	0
Yazım Kuralları	2	1	1	50
Noktalamla İşaretleri	2	0	2	0
Paragrafta Anlatım Akışını Bozan Cümle	1	0	1	0
Paragrafı İkiye Ayırma	1	1	0	100
Paragrafa Cümle Yerleştirme	1	1	0	100
Paragrafta Boş Bırakılan Yerleri Tamamlama	1	1	0	100
ANLATIM BİÇİMLERİ VE DÜŞÜNCEYİ GELİŞTİRME YOLLARI	1	1	0	100
Paragrafta Yardımcı Düşünceler	12	7	5	58
Diyalogta Boş Bırakılan Yerleri Tamamlama	1	1	0	100
Paragrafın Karşılık Olduğu Soruyu Belirleme	1	0	1	0
Paragrafa Ana Düşünce (Ana Fikir)	2	0	2	0
Paragrafın Yorumlanması	1	1	0	100
Bir Paragrafa Bağlı Çoklu Sorular	4	4	0	100

TYT Sosyal				
Tarih-1	S	D	Y	B%
İlk Çağ'daki belli başlı medeniyet havzalarını tanıtır.	1	0	1	0
İslamiyet'in doğuşu sırasında Arap Yarımadası, Asya, Avrupa ve Afrika'nın genel durumunu açıklar.	1	1	0	100
Devletleşme Sürecinde Savaşçılar ve Askerler	1	1	0	100
Kuvayimilliyeye hareketinin oluşumundan Büyük Millet Meclisinin açılışına kadar olan süreçte meydana gelen gelişme	1	0	1	0
Eğitim ve kültür alanında yapılan inkılapları ve gelişmeleri kavrar.	1	1	0	100
Coğrafya-1				
S	D	Y	B%	
Doğa ve İnsan Etkileşimi	1	0	1	0
Türkiye'de Bitkiler	1	1	0	100
Türkiye'de Göçlerin Nedenleri, Sonuçları ve Mekansal Etkileri	1	0	0	0
İklim Elemanları / Yağış	1	0	1	0
Yerleşme Dokuları ve Tipleri	1	0	1	0
Felsefe				
S	D	Y	B%	
Siyaset felsefesinin konusunu ve problemlerini açıklar.	1	1	0	100
Felsefenin insan ve toplum hayatı üzerindeki rolünü örneklerle açıklar.	1	1	0	100
Varlık felsefesinin konusunu ve problemlerini açıklar.	1	0	1	0
Sanat felsefesinin konusunu ve problemlerini açıklar.	1	1	0	100
Ahlak felsefesinin konusunu ve problemlerini açıklar.	1	0	1	0
Din Kült. ve Ahl. Bil.				
S	D	Y	B%	
Hayatı anlamlandırmada ahiret inancının önemini fark eder.	1	0	1	0
Hz. Muhammed'in peygamberlikle ilgili görevlerini açıklar.	1	1	0	100
İslam'da ibadetlerin yapıldığı amacını ve önemini fark eder.	1	1	0	100
İman ve İslam kavramları arasındaki ilişkiyi fark eder.	1	1	0	100
İslam dininin kültür, sanat ve düşünce üzerindeki etkilerini analiz eder.	1	1	0	100
Felsefe (Seçmeli)				
S	D	Y	B%	
Örnek felsefi metinlerinden hareketle 18. yüzyıl -19. yüzyıl filozoflarının felsefi görüşlerini analiz eder.	2	0	0	0
Bilim felsefesinin konusunu ve problemlerini açıklar.	1	0	0	0
Din felsefesinin konusunu ve sorunlarını açıklar.	1	0	0	0
MS 2. yüzyıl-MS 15. yüzyıl felsefesini hazırlayan düşünce ortamını açıklar.	1	0	0	0

TYT Matematik				
Matematik-1	S	D	Y	B%
Tek ve Çift Sayılar	1	0	1	0
Faktöriyel Kavramı	1	0	1	0
Bölme Kuralları	1	0	1	0
Bölünebilme Kuralları	1	1	0	100
Kökü İfadeler	1	0	1	0
Rasyonel Sayılar	1	0	1	0
Birinci Dereceden Bir Bilinmeyenli Denklemler	2	0	0	0
Asal Sayılar ve Aralarında Asal Sayılar	1	0	1	0
Üslü İfadeler	1	0	0	0
Fonksiyonlarda Bileşke İşlemi	1	0	0	0
Fonksiyonun Tersi	1	0	0	0
Aralık Kavramı ve Basit Eşitsizlikler	3	1	0	33
Fonksiyon Grafikleri	1	0	0	0
Polinomlarda Bölme İşlemi ve Bölme İşleminde Kalanı Bulma	1	0	0	0
Mutlak Değerli Denklemler	1	0	0	0
Merkezli Eğilim ve Yayılım Ölçüleri	2	1	1	50
Küme Kavramı ve Kümelere İşlemler	1	0	0	0
Permutasyon	1	0	1	0
Kombinasyon	1	0	0	0
Kesir Problemleri	1	0	0	0
Rutin Olmayan Problemler	1	0	0	0
Sayı Problemleri	1	0	0	0
Bağımlı, Bağımsız ve Bileşik Olayların Olasılıkları	1	0	0	0
Oran ve Orantı	1	0	0	0
Grafik Problemleri	1	0	0	0
Hareket Problemleri	1	0	0	0
Yaş Problemleri	1	0	0	0
Yüzde, Kar-Zarar Problemleri	1	1	0	100
Geometri				
S	D	Y	B%	
Üçgende Açıortay	1	0	0	0
Dik Üçgen ve Pisagor Teoremi	2	0	0	0
Öklit Bağıntıları	1	0	0	0
Üçgenlerin Eşliği	1	0	0	0
Üçgenlerin Benzerliği	1	0	0	0
Çokgenler	1	0	0	0
Üçgende Kenar-Açı İlişkileri	1	0	0	0
Dörtgenler	1	0	0	0
Yamuk	1	0	0	0
Prizmalar	1	0	0	0
İkizkenar Üçgen	1	0	0	0
Üçgende Kenarortay	1	0	0	0

TYT Fen				
Fizik	S	D	Y	B%
Basınç ve basınç kuvveti kavramlarının katı, durgun sıvı ve gazlarda bağlı olduğu değişkenleri açıklar.	1	0	0	0
Isı, sıcaklık ve iç enerji kavramlarını açıklar.	1	0	0	0
Ortalama hız kavramını açıklar.	1	0	0	0
Dalgaları taşıdığı enerjiye ve titreşim doğrultusuna göre sınıflandırır.	1	0	0	0
Küresel aynalarda odak noktası, merkez, tepe noktası ve asal eksen kavramlarını açıklar.	1	0	0	0
Enerjinin bir biçimden diğer bir biçime (mekanik, ısı, ışık, ses gibi) dönüşümünde toplam enerjinin korunduğu çıkarılır.	1	0	0	0
Elektrik yüklü cisimler arasındaki etkileşimi açıklar.	1	0	0	0

SINAV SONUÇ BELGESİ							
KÜTAHYA / TAVŞANLI / TAVŞANLI HALK EĞİTİMİ MERKEZİ							
Öğrenci				Numara		Sınıf	
ECE M				0			
Puan Türü	Puan	Genel Ort.	Dereceler				
			Snf	Kurum	İlçe	İl	Genel
TYT	▲ 296,433	234,800	8	17	17	17	1067
Puanı Hesaplanan:			39	39	39	39	5539
Katılımlar:			13	40	40	40	5830

Ders	Soru	Doğru	Yanlış	Net	Başarı %	Sınıf Ort.	Kurum Ort.	Genel Ort.
Türkçe	40	26	13	22,75	57	▲18,40	▲16,19	▲14,98
Tarih-1	5	2	2	1,50	30	▼ 2,54	▼ 2,51	▼ 2,19
Coğrafya-1	5	0	1	-0,25	-5	▼ 1,71	▼ 1,86	▼ 1,35
Felsefe	5	3	0	3,00	60	▲ 2,54	▲ 2,21	▲ 1,53
Din Kült. ve Ahl. Bil.	5	5	0	5,00	100	▲ 3,85	▲ 3,71	▲ 3,49
Felsefe (Seçmeli)	5	0	0	0,00	0	◆ 0,00	◆ 0,00	◆ 0,00
TYT Sosyal	20	10	3	9,25	46	▼ 10,63	▼ 10,28	▲ 8,57
Matematik-1	30	12	2	11,50	38	▲ 10,87	▲ 7,96	▲ 5,58
Geometri	10	0	1	-0,25	-3	▼ 0,85	▼ 0,51	▼ 0,37
TYT Matematik	40	12	3	11,25	28	▼ 11,71	▲ 8,47	▲ 5,95
Fizik	7	2	2	1,50	21	▼ 2,54	▼ 1,68	▲ 1,22
Kimya	7	5	1	4,75	68	▲ 4,04	▲ 2,71	▲ 1,69
Biyoloji	6	3	2	2,50	42	▼ 2,69	▲ 1,86	▲ 1,26
TYT Fen	20	10	5	8,75	44	▼ 9,27	▲ 6,25	▲ 4,18
Toplam:	120	58	24	52,00	43	▲ 50,02	▲ 41,19	▲ 33,68

Soru No	1234567890123456789012345678901234567890
TYT Türkçe	B aDCcBcaedCecEddCCcA*BBACDEBBbaeEADBEAC
Cevap Anahtarı	B BECDCEBCEDACEDEACCAADBBACDEBBEBDEADBEAC
TYT Sosyal	b EDe dA CEBCCEE
Cevap Anahtarı	B DAEDCDBAECABACEBCCEEEBCCD
TYT Matematik	e DEA EcBED CB C C B c
Cevap Anahtarı	B DABEBADAEEDEBACEACBCCACACBCBAAAEBCDACA
TYT Fen	d DCb CB aBADCe DcE
Cevap Anahtarı	B CECDCEBCDEBADCDCEDE

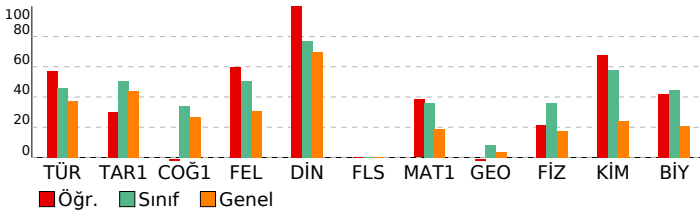

TYT 3. KURUMSAL DENEME SINAVI

DERSLERE GÖRE BAŞARI ANALİZİ				
TYT Türkçe				
Türkçe	S	D	Y	B%
Metne Sözcük Yerleştirme	1	1	0	100
Sözcükte Anlam	1	1	0	100
Söz Öbeklerinde Anlam	1	0	1	0
Cümleyi Yorumlama ve Açıklama	2	2	0	100
Parçadaki Cümlelerin İçerik ve Özellikleri	1	0	1	0
İki Cümleyi Birleştirme	1	1	0	100
Cümlelerin Ögeleri	1	0	0	0
Filimsiler	1	0	1	0
Ses Olayları	1	1	0	100
Yazım Kuralları	2	1	1	50
Noktalamla İşaretleri	2	0	2	0
Paragrafta Anlatım Akışını Bozan Cümle	1	1	0	100
Paragrafı İkiye Ayırma	1	0	1	0
Paragrafa Cümle Yerleştirme	1	0	1	0
Paragrafta Boş Bırakılan Yerleri Tamamlama	1	1	0	100
ANLATIM BİÇİMLERİ VE DÜŞÜNCEYİ GELİŞTİRME YOLLARI	1	1	0	100
Paragrafta Yardımcı Düşünceler	12	8	4	67
Diyaloga Boş Bırakılan Yerleri Tamamlama	1	1	0	100
Paragrafın Karşılık Olduğu Soruyu Belirleme	1	0	1	0
Paragrafa Ana Düşünce (Ana Fikir)	2	2	0	100
Paragrafın Yorumlanması	1	1	0	100
Bir Paragrafa Bağlı Çoklu Sorular	4	4	0	100

TYT Sosyal				
Tarih-1	S	D	Y	B%
İlk Çağ'daki belli başlı medeniyet havzalarını tanıtır.	1	0	1	0
İslamiyet'in doğuşu sırasında Arap Yarımadası, Asya, Avrupa ve Afrika'nın genel durumunu açıklar.	1	1	0	100
Devletleşme Sürecinde Savaşçılar ve Askerler	1	0	1	0
Kuvayimilliyeye hareketinin oluşumundan Büyük Millet Meclisinin açılışına kadar olan süreçte meydana gelen gelişme	1	0	0	0
Eğitim ve kültür alanlarında yapılan inkılapları ve gelişmeleri kavrar.	1	1	0	100
Coğrafya-1				
S	D	Y	B%	
Doğa ve İnsan Etkileşimi	1	0	1	0
Türkiye'de Bitkiler	1	0	0	0
Türkiye'de Göçlerin Nedenleri, Sonuçları ve Mekansal Etkileri	1	0	0	0
İklim Elemanları / Yağış	1	0	0	0
Yerleşme Dokuları ve Tipleri	1	0	0	0
Felsefe				
S	D	Y	B%	
Siyaset felsefesinin konusunu ve problemlerini açıklar.	1	0	0	0
Felsefenin insan ve toplum hayatı üzerindeki rolünü örneklerle açıklar.	1	1	0	100
Varlık felsefesinin konusunu ve problemlerini açıklar.	1	1	0	100
Sanat felsefesinin konusunu ve problemlerini açıklar.	1	1	0	100
Ahlak felsefesinin konusunu ve problemlerini açıklar.	1	0	0	0
Din Kült. ve Ahl. Bil.				
S	D	Y	B%	
Hayatı anlamlandırmada ahiret inancının önemini fark eder.	1	1	0	100
Hz. Muhammed'in peygamberlikle ilgili görevlerini açıklar.	1	1	0	100
İslam'da ibadetlerin yapılması amacıyla ve önemini fark eder.	1	1	0	100
İman ve İslam kavramları arasındaki ilişkiyi fark eder.	1	1	0	100
İslam dininin kültür, sanat ve düşünce üzerindeki etkilerini analiz eder.	1	1	0	100
Felsefe (Seçmeli)				
S	D	Y	B%	
Örnek felsefi metinlerinden hareketle 18. yüzyıl -19. yüzyıl filozoflarının felsefi görüşlerini analiz eder.	2	0	0	0
Bilim felsefesinin konusunu ve problemlerini açıklar.	1	0	0	0
Din felsefesinin konusunu ve sorunlarını açıklar.	1	0	0	0
MS 2. yüzyıl-MS 15. yüzyıl felsefesini hazırlayan düşünce ortamını açıklar.	1	0	0	0

TYT Matematik				
Matematik-1	S	D	Y	B%
Tek ve Çift Sayılar	1	1	0	100
Faktöriyel Kavramı	1	1	0	100
Bölme Kuralları	1	0	0	0
Bölünebilme Kuralları	1	1	0	100
Köküklü İfadeler	1	0	1	0
Rasyonel Sayılar	1	1	0	100
Birinci Dereceden Bir Bilinmeyenli Denklemler	2	0	1	0
Asal Sayılar ve Aralarında Asal Sayılar	1	0	0	0
Üslü İfadeler	1	0	0	0
Fonksiyonlarda Bileşke İşlemi	1	0	0	0
Fonksiyonun Tersi	1	0	0	0
Aralık Kavramı ve Basit Eşitsizlikler	3	0	1	0
Fonksiyon Grafikleri	1	0	0	0
Polinomlarda Bölme İşlemi ve Bölme İşleminde Kalanı Bulma	1	0	0	0
Mutlak Değerli Denklemler	1	0	0	0
Merkezli Eğilim ve Yayılım Ölçüleri	2	2	0	100
Küme Kavramı ve Kümelere İşlemler	1	1	0	100
Permutasyon	1	1	0	100
Kombinasyon	1	0	0	0
Kesir Problemleri	1	1	0	100
Rutin Olmayan Problemler	1	0	0	0
Sayı Problemleri	1	1	0	100
Bağımlı, Bağımsız ve Bileşik Olayların Olasılıkları	1	1	0	100
Oran ve Orantı	1	0	0	0
Grafik Problemleri	1	0	0	0
Hareket Problemleri	1	0	0	0
Yaş Problemleri	1	1	0	100
Yüzde, Kar-Zarar Problemleri	1	0	0	0
Geometri				
S	D	Y	B%	
Üçgende Açıortay	1	0	0	0
Dik Üçgen ve Pisagor Teoremi	2	0	0	0
Öklit Bağıntıları	1	0	0	0
Üçgenlerin Eşliği	1	0	0	0
Üçgenlerin Benzerliği	1	0	0	0
Çokgenler	1	0	0	0
Üçgende Kenar-Açı İlişkileri	1	0	0	0
Dörtgenler	1	0	0	0
Yamuk	1	0	0	0
Prizmalar	1	0	1	0
İkizkenar Üçgen	1	0	0	0
Üçgende Kenarortay	1	0	0	0

TYT Fen				
Fizik	S	D	Y	B%
Basıncın ve basınç kuvveti kavramlarının katı, durgun sıvı ve gazlarda bağlı olduğu değişkenleri açıklar.	1	0	1	0
Isı, sıcaklık ve iç enerji kavramlarını açıklar.	1	1	0	100
Ortalama hız kavramını açıklar.	1	1	0	100
Dalgaları taşıdığı enerjiye ve titreşim doğrultusuna göre sınıflandırır.	1	0	0	0
Küresel aynalarda odak noktası, merkez, tepe noktası ve asal eksen kavramlarını açıklar.	1	0	0	0
Enerjinin bir biçimden diğer bir biçime (mekanik, ısı, ışık, ses gibi) dönüşümünde toplam enerjinin korunduğu çıkarı	1	0	1	0
Elektrik yüklü cisimler arasındaki etkileşimi açıklar.	1	0	0	0

SINAV SONUÇ BELGESİ							
KÜTAHYA / TAVŞANLI / TAVŞANLI HALK EĞİTİMİ MERKEZİ							
Öğrenci				Numara		Sınıf	
ECEM				0			
Puan Türü	Puan	Genel Ort.	Dereceler				
			Snf	Kurum	İlçe	İl	Genel
TYT	▲ 315,543	234,800	6	13	13	13	702
Puanı Hesaplanan:			39	39	39	39	5539
Katılımlar:			13	40	40	40	5830

Ders	Soru	Doğru	Yanlış	Net	Başarı %	Sınıf Ort.	Kurum Ort.	Genel Ort.
Türkçe	40	29	9	26,75	67	▲18,40	▲16,19	▲14,98
Tarih-1	5	5	0	5,00	100	▲2,54	▲2,51	▲2,19
Coğrafya-1	5	1	2	0,50	10	▼1,71	▼1,86	▼1,35
Felsefe	5	4	1	3,75	75	▲2,54	▲2,21	▲1,53
Din Kült. ve Ahl. Bil.	5	4	1	3,75	75	▼3,85	▲3,71	▲3,49
Felsefe (Seçmeli)	5	0	0	0,00	0	◆0,00	◆0,00	◆0,00
TYT Sosyal	20	14	4	13,00	65	▲10,63	▲10,28	▲8,57
Matematik-1	30	10	2	9,50	32	▼10,87	▲7,96	▲5,58
Geometri	10	1	2	0,50	5	▼0,85	▼0,51	0,37
TYT Matematik	40	11	4	10,00	25	▼11,71	▲8,47	▲5,95
Fizik	7	2	2	1,50	21	▼2,54	▼1,68	▲1,22
Kimya	7	4	1	3,75	54	▼4,04	▲2,71	▲1,69
Biyoloji	6	4	2	3,50	58	▲2,69	▲1,86	▲1,26
TYT Fen	20	10	5	8,75	44	▼9,27	▲6,25	▲4,18
Toplam:	120	64	22	58,50	49	▲50,02	▲41,19	▲33,68

Soru No	1234567890123456789012345678901234567890
TYT Türkçe	CBcCD BEcECAaECddEABbAaaEeB CEDBBADEACBE
Cevap Anahtarı	A CBECDCBEDECADECCAEBADACBEABDCEDBBADEACBE
TYT Sosyal	CDDAe c eAACcABECbBC
Cevap Anahtarı	A CDDAeCEBDAACEABECEBCDCBEC
TYT Matematik	DEEAa E DEB AC dd b c
Cevap Anahtarı	A DEEADEABEBADAECDEBACACCBBCBCCBADCAAAEA
TYT Fen	EaD e DCcBA eCEdCD
Cevap Anahtarı	A ECDCBCEDEBADDBCEBCD

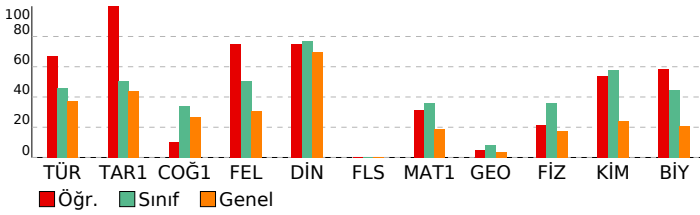

TYT 3. KURUMSAL DENEME SINAVI

DERSLERE GÖRE BAŞARI ANALİZİ				
Türkçe	S	D	Y	B%
Türkçe	1	1	0	100
Metne Sözcük Yerleştirme	1	1	0	100
Sözcükte Anlam	1	1	0	100
Söz Öbeklerinde Anlam	1	0	1	0
Cümleyi Yorumlama ve Açıklama	2	2	0	100
Parçadaki Cümlelerin İçerik ve Özellikleri	1	0	0	0
İki Cümleyi Birleştirme	1	1	0	100
Cümlelerin Ögeleri	1	1	0	100
Filimsiler	1	0	1	0
Ses Olayları	1	1	0	100
Yazım Kuralları	2	2	0	100
Noktalamla İşaretleri	2	1	1	50
Paragrafta Anlatım Akışını Bozan Cümle	1	1	0	100
Paragrafı İkiye Ayırma	1	0	1	0
Paragrafa Cümle Yerleştirme	1	0	1	0
Paragrafa Boş Bırakılan Yerleri Tamamlama	1	1	0	100
ANLATIM BİÇİMLERİ VE DÜŞÜNCEYİ GELİŞTİRME YOLLARI	1	1	0	100
Paragrafta Yardımcı Düşünceler	12	10	2	83
Diyalogta Boş Bırakılan Yerleri Tamamlama	1	0	1	0
Paragrafın Karşılık Olduğu Soruyu Belirleme	1	0	1	0
Paragrafa Ana Düşünce (Ana Fikir)	2	2	0	100
Paragrafın Yorumlanması	1	0	0	0
Bir Paragrafa Bağlı Çoklu Sorular	4	4	0	100

Tarih-1	S	D	Y	B%
Tarih-1	1	1	0	100
İlk Çağ'daki belli başlı medeniyet havzalarını tanıtır.	1	1	0	100
İslamiyet'in doğuşu sırasında Arap Yarımadası, Asya, Avrupa ve Afrika'nın genel durumunu açıklar.	1	1	0	100
Devletleşme Sürecinde Savaşçılar ve Askerler	1	1	0	100
Kuvayimilliyeye hareketinin oluşumundan Büyük Millet Meclisinin açılışına kadar olan süreçte meydana gelen gelişme	1	1	0	100
Eğitim ve kültür alanında yapılan inkılapları ve gelişmeleri kavrar.	1	1	0	100
Coğrafya-1	1	0	0	0
Doğa ve İnsan Etkileşimi	1	0	0	0
Türkiye'de Bitkiler	1	0	1	0
Türkiye'de Göçlerin Nedenleri, Sonuçları ve Mekansal Etkileri	1	0	0	0
İklim Elemanları / Yağış	1	0	1	0
Yerleşme Dokuları ve Tipleri	1	1	0	100
Felsefe	1	1	0	100
Siyaset felsefesinin konusunu ve problemlerini açıklar.	1	1	0	100
Felsefenin insan ve toplum hayatı üzerindeki rolünü örneklerle açıklar.	1	1	0	100
Varlık felsefesinin konusunu ve problemlerini açıklar.	1	0	1	0
Sanat felsefesinin konusunu ve problemlerini açıklar.	1	1	0	100
Ahlak felsefesinin konusunu ve problemlerini açıklar.	1	1	0	100
Din Kült. ve Ahl. Bil.	1	1	0	100
Hayatı anlamlandırmada ahiret inancının önemini fark eder.	1	1	0	100
Hz. Muhammed'in peygamberlikle ilgili görevlerini açıklar.	1	1	0	100
İslam'da ibadetlerin yapılması amacıyla ve önemini fark eder.	1	1	0	100
İman ve İslam kavramları arasındaki ilişkiyi fark eder.	1	1	0	100
İslam dininin kültür, sanat ve düşünce üzerindeki etkilerini analiz eder.	1	1	0	100
Felsefe (Seçmeli)	2	0	0	0
Örnek felsefi metinlerinden hareketle 18. yüzyıl -19. yüzyıl filozoflarının felsefi görüşlerini analiz eder.	2	0	0	0
Bilim felsefesinin konusunu ve problemlerini açıklar.	1	0	0	0
Din felsefesinin konusunu ve sorunlarını açıklar.	1	0	0	0
MS 2. yüzyıl-MS 15. yüzyıl felsefesini hazırlayan düşünce ortamını açıklar.	1	0	0	0

Matematik-1	S	D	Y	B%
Matematik-1	1	1	0	100
Tek ve Çift Sayılar	1	1	0	100
Faktöriyel Kavramı	1	1	0	100
Bölme Kuralları	1	1	0	100
Bölünebilme Kuralları	1	1	0	100
Köküklü İfadeler	1	0	1	0
Rasyonel Sayılar	1	0	0	0
Birinci Dereceden Bir Bilinmeyenli Denklemler	2	0	0	0
Asal Sayılar ve Aralarında Asal Sayılar	1	0	0	0
Üslü İfadeler	1	0	0	0
Fonksiyonlarda Bileşke İşlemi	1	0	0	0
Fonksiyonun Tersi	1	0	0	0
Aralık Kavramı ve Basit Eşitsizlikler	3	0	0	0
Fonksiyon Grafikleri	1	0	0	0
Polinomlarda Bölme İşlemi ve Bölme İşleminde Kalanı Bulma	1	0	0	0
Mutlak Değerli Denklemler	1	1	0	100
Merkezli Eğilim ve Yayılım Ölçüleri	2	2	0	100
Küme Kavramı ve Kümelere İşlemler	1	1	0	100
Permutasyon	1	1	0	100
Kombinasyon	1	0	0	0
Kesir Problemleri	1	0	0	0
Rutin Olmayan Problemler	1	1	0	100
Sayı Problemleri	1	0	0	0
Bağımlı, Bağımsız ve Bileşik Olayların Olasılıkları	1	0	0	0
Oran ve Orantı	1	0	0	0
Grafik Problemleri	1	0	0	0
Hareket Problemleri	1	0	0	0
Yaş Problemleri	1	0	0	0
Yüzde, Kar-Zarar Problemleri	1	0	1	0

Geometri	S	D	Y	B%
Geometri	1	0	1	0
Üçgende Açıortay	1	0	1	0
Dik Üçgen ve Pisagor Teoremi	2	0	0	0
Öklit Bağıntıları	1	0	0	0
Üçgenlerin Eşliği	1	0	1	0
Üçgenlerin Benzerliği	1	0	1	0
Çokgenler	1	1	0	100
Üçgende Kenar-Açı İlişkileri	1	0	0	0
Dörtgenler	1	0	0	0
Yamuk	1	0	0	0
Prizmalar	1	0	0	0
İkizkenar Üçgen	1	0	0	0
Üçgende Kenarortay	1	0	0	0

Fizik	S	D	Y	B%
Fizik	1	1	0	100
Basınç ve basınç kuvveti kavramlarının katı, durgun sıvı ve gazlarda bağlı olduğu değişkenleri açıklar.	1	1	0	100
Isı, sıcaklık ve iç enerji kavramlarını açıklar.	1	0	1	0
Ortalama hız kavramını açıklar.	1	1	0	100
Dalgaları taşıdığı enerjiye ve titreşim doğrultusuna göre sınıflandırır.	1	0	0	0
Küresel aynalarda odak noktası, merkez, tepe noktası ve asal eksen kavramlarını açıklar.	1	0	0	0
Enerjinin bir biçimden diğer bir biçime (mekanik, ısı, ışık, ses gibi) dönüşümünde toplam enerjinin korunduğu çıkarı	1	0	1	0
Elektrik yüklü cisimler arasındaki etkileşimi açıklar.	1	0	0	0

SINAV SONUÇ BELGESİ							
KÜTAHYA / TAVŞANLI / TAVŞANLI HALK EĞİTİMİ MERKEZİ							
Öğrenci				Numara		Sınıf	
HACER				0			
Puan Türü	Puan	Genel Ort.	Dereceler				
			Snf	Kurum	İlçe	İl	Genel
TYT	▲ 353,390	234,800	2	4	4	4	283
Puanı Hesaplanan:			39	39	39	39	5539
Katılımlar:			13	40	40	40	5830

Ders	Soru	Doğru	Yanlış	Net	Başarı %	Sınıf Ort.	Kurum Ort.	Genel Ort.
Türkçe	40	26	14	22,50	56	▲18,40	▲16,19	▲14,98
Tarih-1	5	4	1	3,75	75	▲2,54	▲2,51	▲2,19
Coğrafya-1	5	5	0	5,00	100	▲1,71	▲1,86	▲1,35
Felsefe	5	2	3	1,25	25	▼2,54	▼2,21	▼1,53
Din Kült. ve Ahl. Bil.	5	5	0	5,00	100	▲3,85	▲3,71	▲3,49
Felsefe (Seçmeli)	5	0	0	0,00	0	◆0,00	◆0,00	◆0,00
TYT Sosyal	20	16	4	15,00	75	▲10,63	▲10,28	▲8,57
Matematik-1	30	18	6	16,50	55	▲10,87	▲7,96	▲5,58
Geometri	10	2	6	0,50	5	▼0,85	▼0,51	0,37
TYT Matematik	40	20	12	17,00	43	▲11,71	▲8,47	▲5,95
Fizik	7	7	0	7,00	100	▲2,54	▲1,68	▲1,22
Kimya	7	6	1	5,75	82	▲4,04	▲2,71	▲1,69
Biyoloji	6	4	2	3,50	58	▲2,69	▲1,86	▲1,26
TYT Fen	20	17	3	16,25	81	▲9,27	▲6,25	▲4,18
Toplam:	120	79	33	70,75	59	▲50,02	▲41,19	▲33,68

Soru No	1234567890123456789012345678901234567890
TYT Türkçe	aaCDcBbdAdDaacEACbCAAEbCACDEBBEdDEgDBEAC
Cevap Anahtarı	B BECDCEBCEDEACEDEACCAADBBACDEBBEBDEADBEAC
TYT Sosyal	DeEDCDBAECEeeCEBCCEE
Cevap Anahtarı	B DAEDCDBAEACABACEBCCEEEBCCD
TYT Matematik	DAB B DEAA DB DAdEb B beCACcCB cA Bcbcab
Cevap Anahtarı	B DABEBADAEEDBEDACEACBBACACBCBAAAEBCDACA
TYT Fen	CECDCEBCBeEBADCeCDBd
Cevap Anahtarı	B CECDCEBCBDEBADCDCEBDE

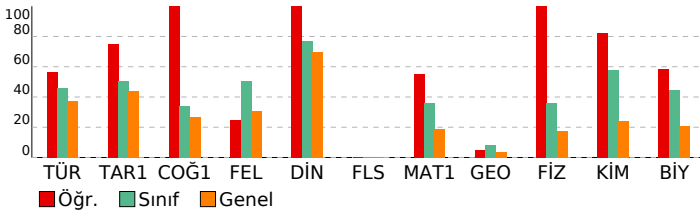

TYT 3. KURUMSAL DENEME SINAVI

DERSLERE GÖRE BAŞARI ANALİZİ				
TYT Türkçe				
Türkçe	S	D	Y	B%
Metne Sözcük Yerleştirme	1	0	1	0
Sözcükte Anlam	1	1	0	100
Söz Öbeklerinde Anlam	1	0	1	0
Cümleyi Yorumlama ve Açıklama	2	2	0	100
Parçadaki Cümlelerin İçerik ve Özellikleri	1	1	0	100
İki Cümleyi Birleştirme	1	0	1	0
Cümlelerin Ögeleri	1	0	1	0
Fililliler	1	0	1	0
Ses Olayları	1	0	1	0
Yazım Kuralları	2	0	2	0
Noktalamla İşaretleri	2	1	1	50
Paragrafta Anlatım Akışını Bozan Cümle	1	1	0	100
Paragrafı İkiye Ayırma	1	1	0	100
Paragrafa Cümle Yerleştirme	1	1	0	100
Paragrafa Boş Bırakılan Yerleri Tamamlama	1	1	0	100
ANLATIM BİÇİMLERİ VE DÜŞÜNCEYİ GELİŞTİRME YOLLARI	1	1	0	100
Paragrafta Yardımcı Düşünceler	12	9	3	75
Diyalogta Boş Bırakılan Yerleri Tamamlama	1	0	1	0
Paragrafın Karşılık Olduğu Soruyu Belirleme	1	0	1	0
Paragrafa Ana Düşünce (Ana Fikir)	2	2	0	100
Paragrafın Yorumlanması	1	1	0	100
Bir Paragrafa Bağlı Çoklu Sorular	4	4	0	100

TYT Sosyal				
Tarih-1	S	D	Y	B%
İlk Çağ'daki belli başlı medeniyet havzalarını tanıtır.	1	1	0	100
İslamiyet'in doğuşu sırasında Arap Yarımadası, Asya, Avrupa ve Afrika'nın genel durumunu açıklar.	1	1	0	100
Devletleşme Sürecinde Savaşçılar ve Askerler	1	1	0	100
Kuvayimilliyeye hareketinin oluşumundan Büyük Millet Meclisinin açılışına kadar olan süreçte meydana gelen gelişme	1	0	1	0
Eğitim ve kültür alanında yapılan inkılapları ve gelişmeleri kavrar.	1	1	0	100
Coğrafya-1				
S	D	Y	B%	
Doğa ve İnsan Etkileşimi	1	1	0	100
Türkiye'de Bitkiler	1	1	0	100
Türkiye'de Göçlerin Nedenleri, Sonuçları ve Mekansal Etkileri	1	1	0	100
İklim Elemanları / Yağış	1	1	0	100
Yerleşme Dokuları ve Tipleri	1	1	0	100
Felsefe				
S	D	Y	B%	
Siyaset felsefesinin konusunu ve problemlerini açıklar.	1	0	1	0
Felsefenin insan ve toplum hayatı üzerindeki rolünü örneklerle açıklar.	1	1	0	100
Varlık felsefesinin konusunu ve problemlerini açıklar.	1	1	0	100
Sanat felsefesinin konusunu ve problemlerini açıklar.	1	0	1	0
Ahlak felsefesinin konusunu ve problemlerini açıklar.	1	0	1	0
Din Kült. ve Ahl. Bil.				
S	D	Y	B%	
Hayatı anlamlandırmada ahiret inancının önemini fark eder.	1	1	0	100
Hz. Muhammed'in peygamberlikle ilgili görevlerini açıklar.	1	1	0	100
İslam'da ibadetlerin yapılma amacını ve önemini fark eder.	1	1	0	100
İman ve İslam kavramları arasındaki ilişkiyi fark eder.	1	1	0	100
İslam dininin kültür, sanat ve düşünce üzerindeki etkilerini analiz eder.	1	1	0	100
Felsefe (Seçmeli)				
S	D	Y	B%	
Örnek felsefi metinlerinden hareketle 18. yüzyıl -19. yüzyıl filozoflarının felsefi görüşlerini analiz eder.	2	0	0	0
Bilim felsefesinin konusunu ve problemlerini açıklar.	1	0	0	0
Din felsefesinin konusunu ve sorunlarını açıklar.	1	0	0	0
MS 2. yüzyıl-MS 15. yüzyıl felsefesini hazırlayan düşünce ortamını açıklar.	1	0	0	0

TYT Matematik				
Matematik-1	S	D	Y	B%
Tek ve Çift Sayılar	1	1	0	100
Faktöriyel Kavramı	1	1	0	100
Bölme Kuralları	1	0	1	0
Bölünebilme Kuralları	1	1	0	100
Köklü İfadeler	1	1	0	100
Rasyonel Sayılar	1	0	0	0
Birinci Dereceden Bir Bilinmeyenli Denklemler	2	1	0	50
Asal Sayılar ve Aralarında Asal Sayılar	1	1	0	100
Üslü İfadeler	1	0	0	0
Fonksiyonlarda Bileşke İşlemi	1	1	0	100
Fonksiyonun Tersi	1	1	0	100
Aralık Kavramı ve Basit Eşitsizlikler	3	2	1	67
Fonksiyon Grafikleri	1	0	1	0
Polinomlarda Bölme İşlemi ve Bölme İşleminde Kalanı Bulma	1	1	0	100
Mutlak Değerli Denklemler	1	1	0	100
Merkezli Eğilim ve Yayılım Ölçüleri	2	2	0	100
Küme Kavramı ve Kümelere İşlemler	1	0	0	0
Permutasyon	1	1	0	100
Kombinasyon	1	1	0	100
Kesir Problemleri	1	0	1	0
Rutin Olmayan Problemler	1	0	1	0
Sayı Problemleri	1	0	0	0
Bağımlı, Bağımsız ve Bileşik Olayların Olasılıkları	1	1	0	100
Oran ve Orantı	1	0	0	0
Grafik Problemleri	1	1	0	100
Hareket Problemleri	1	1	0	100
Yaş Problemleri	1	0	1	0
Yüzde, Kar-Zarar Problemleri	1	1	0	100
Geometri				
S	D	Y	B%	
Üçgende Açıortay	1	0	1	0
Dik Üçgen ve Pisagor Teoremi	2	1	1	50
Öklit Bağıntıları	1	1	0	100
Üçgenlerin Eşliği	1	0	1	0
Üçgenlerin Benzerliği	1	0	1	0
Çokgenler	1	0	1	0
Üçgende Kenar-Açı İlişkileri	1	0	1	0
Dörtgenler	1	0	1	0
Yamuk	1	0	0	0
Prizmalar	1	0	1	0
İkizkenar Üçgen	1	0	0	0
Üçgende Kenarortay	1	1	0	100

TYT Fen				
Fizik	S	D	Y	B%
Basınç ve basınç kuvveti kavramlarının katı, durgun sıvı ve gazlarda bağlı olduğu değişkenleri açıklar.	1	1	0	100
Isı, sıcaklık ve iç enerji kavramlarını açıklar.	1	1	0	100
Ortalama hız kavramını açıklar.	1	1	0	100
Dalgaları taşıdığı enerjiye ve titreşim doğrultusuna göre sınıflandırır.	1	1	0	100
Küresel aynalarda odak noktası, merkez, tepe noktası ve asal eksen kavramlarını açıklar.	1	1	0	100
Enerjinin bir biçimden diğer bir biçime (mekanik, ısı, ışık, ses gibi) dönüşümünde toplam enerjinin korunduğu çıkarı	1	1	0	100
Elektrik yüklü cisimler arasındaki etkileşimi açıklar.	1	1	0	100

SINAV SONUÇ BELGESİ							
KÜTAHYA / TAVŞANLI / TAVŞANLI HALK EĞİTİMİ MERKEZİ							
Öğrenci				Numara		Sınıf	
HÜSEYİN DEMİRCİ				0			
Puan Türü	Puan	Genel Ort.	Dereceler				
			Snf	Kurum	İlçe	İl	Genel
TYT	▲ 271,673	234,800	10	19	19	19	1716
Puanı Hesaplanan:			39	39	39	39	5539
Katılımlar:			13	40	40	40	5830

Ders	Soru	Doğru	Yanlış	Net	Başarı %	Sınıf Ort.	Kurum Ort.	Genel Ort.
Türkçe	40	24	15	20,25	51	▲18,40	▲16,19	▲14,98
Tarih-1	5	4	1	3,75	75	▲2,54	▲2,51	▲2,19
Coğrafya-1	5	2	3	1,25	25	▼1,71	▼1,86	▼1,35
Felsefe	5	2	3	1,25	25	▼2,54	▼2,21	▼1,53
Din Kült. ve Ahl. Bil.	5	5	0	5,00	100	▲3,85	▲3,71	▲3,49
Felsefe (Seçmeli)	5	0	0	0,00	0	◆0,00	◆0,00	◆0,00
TYT Sosyal	20	13	7	11,25	56	▲10,63	▲10,28	▲8,57
Matematik-1	30	9	5	7,75	26	▼10,87	▼7,96	▲5,58
Geometri	10	0	0	0,00	0	▼0,85	▼0,51	▼0,37
TYT Matematik	40	9	5	7,75	19	▼11,71	▼8,47	▲5,95
Fizik	7	1	1	0,75	11	▼2,54	▼1,68	▼1,22
Kimya	7	1	1	0,75	11	▼4,04	▼2,71	▼1,69
Biyoloji	6	3	0	3,00	50	▲2,69	▲1,86	▲1,26
TYT Fen	20	5	2	4,50	23	▼9,27	▼6,25	▲4,18
Toplam:	120	51	29	43,75	36	▼50,02	▲41,19	▲33,68

Soru No	1234567890123456789012345678901234567890
TYT Türkçe	dBaDCB DEBceaaCdEABDCAbAcDCceeBADEACBd
Cevap Anahtarı	A CBECDCBEDECADECCAEBADACBEABDCEDBBADEACBE
TYT Sosyal	CDDdECaeDdcabABECEBC
Cevap Anahtarı	A CDDAECEBDAACEABECEBCDCBEC
TYT Matematik	cEEAeE a CD B adC B
Cevap Anahtarı	A DEEADEABEBADAACDEBACACCBBCBCCBADCAAAEA
TYT Fen	aD D cD E D
Cevap Anahtarı	A ECDCEBCEADBDCEBCD

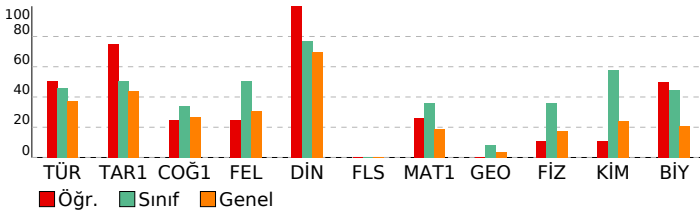

TYT 3. KURUMSAL DENEME SINAVI

DERSLERE GÖRE BAŞARI ANALİZİ				
TYT Türkçe				
Türkçe	S	D	Y	B%
Metne Sözcük Yerleştirme	1	0	1	0
Sözcükte Anlam	1	1	0	100
Söz Öbeklerinde Anlam	1	0	1	0
Cümleyi Yorumlama ve Açıklama	2	2	0	100
Parçadaki Cümlelerin İçerik ve Özellikleri	1	1	0	100
İki Cümleyi Birleştirme	1	1	0	100
Cümlelerin Ögeleri	1	0	0	0
Filimsiler	1	1	0	100
Ses Olayları	1	1	0	100
Yazım Kuralları	2	0	2	0
Noktalama İşaretleri	2	0	2	0
Paragrafta Anlatım Akışını Bozan Cümle	1	0	1	0
Paragrafı İkiye Ayırma	1	1	0	100
Paragrafa Cümle Yerleştirme	1	0	1	0
Paragrafa Boş Bırakılan Yerleri Tamamlama	1	1	0	100
ANLATIM BİÇİMLERİ VE DÜŞÜNCEYİ GELİŞTİRME YOLLARI	1	1	0	100
Paragrafta Yardımcı Düşünceler	12	8	4	67
Diyalogta Boş Bırakılan Yerleri Tamamlama	1	1	0	100
Paragrafın Karşılık Olduğu Soruyu Belirleme	1	0	1	0
Paragrafa Ana Düşünce (Ana Fikir)	2	1	1	50
Paragrafın Yorumlanması	1	1	0	100
Bir Paragrafa Bağlı Çoklu Sorular	4	3	1	75

TYT Sosyal				
Tarih-1	S	D	Y	B%
İlk Çağ'daki belli başlı medeniyet havzalarını tanıtır.	1	1	0	100
İslamiyet'in doğuşu sırasında Arap Yarımadası, Asya, Avrupa ve Afrika'nın genel durumunu açıklar.	1	1	0	100
Devletleşme Sürecinde Savaşçılar ve Askerler	1	1	0	100
Kuvayimilliyeye hareketinin oluşumundan Büyük Millet Meclisinin açılışına kadar olan süreçte meydana gelen gelişme	1	0	1	0
Eğitim ve kültür alanında yapılan inkılapları ve gelişmeleri kavrar.	1	1	0	100
Coğrafya-1				
S	D	Y	B%	
Doğa ve İnsan Etkileşimi	1	1	0	100
Türkiye'de Bitkiler	1	0	1	0
Türkiye'de Göçlerin Nedenleri, Sonuçları ve Mekansal Etkileri	1	0	1	0
İklim Elemanları / Yağış	1	1	0	100
Yerleşme Dokuları ve Tipleri	1	0	1	0
Felsefe				
S	D	Y	B%	
Siyaset felsefesinin konusunu ve problemlerini açıklar.	1	0	1	0
Felsefenin insan ve toplum hayatı üzerindeki rolünü örneklerle açıklar.	1	0	1	0
Varlık felsefesinin konusunu ve problemlerini açıklar.	1	0	1	0
Sanat felsefesinin konusunu ve problemlerini açıklar.	1	1	0	100
Ahlak felsefesinin konusunu ve problemlerini açıklar.	1	1	0	100
Din Kült. ve Ahl. Bil.				
S	D	Y	B%	
Hayatı anlamlandırmada ahiret inancının önemini fark eder.	1	1	0	100
Hz. Muhammed'in peygamberlikle ilgili görevlerini açıklar.	1	1	0	100
İslam'da ibadetlerin yapılması amacıyla ve önemini fark eder.	1	1	0	100
İman ve İslam kavramları arasındaki ilişkiyi fark eder.	1	1	0	100
İslam dininin kültür, sanat ve düşünce üzerindeki etkilerini analiz eder.	1	1	0	100
Felsefe (Seçmeli)				
S	D	Y	B%	
Örnek felsefi metinlerinden hareketle 18. yüzyıl -19. yüzyıl filozoflarının felsefi görüşlerini analiz eder.	2	0	0	0
Bilim felsefesinin konusunu ve problemlerini açıklar.	1	0	0	0
Din felsefesinin konusunu ve sorunlarını açıklar.	1	0	0	0
MS 2. yüzyıl-MS 15. yüzyıl felsefesini hazırlayan düşünce ortamını açıklar.	1	0	0	0

TYT Matematik				
Matematik-1	S	D	Y	B%
Tek ve Çift Sayılar	1	0	1	0
Faktöriyel Kavramı	1	1	0	100
Bölme Kuralları	1	1	0	100
Bölünebilme Kuralları	1	1	0	100
Köküklü İfadeler	1	0	1	0
Rasyonel Sayılar	1	1	0	100
Birinci Dereceden Bir Bilinmeyenli Denklemler	2	0	0	0
Asal Sayılar ve Aralarında Asal Sayılar	1	0	1	0
Üslü İfadeler	1	0	0	0
Fonksiyonlarda Bileşke İşlemi	1	0	0	0
Fonksiyonun Tersi	1	0	0	0
Aralık Kavramı ve Basit Eşitsizlikler	3	1	0	33
Fonksiyon Grafikleri	1	0	0	0
Polinomlarda Bölme İşlemi ve Bölme İşleminde Kalanı Bulma	1	0	0	0
Mutlak Değerli Denklemler	1	0	0	0
Merkezli Eğilim ve Yayılım Ölçüleri	2	2	0	100
Küme Kavramı ve Kümelere İşlemler	1	0	0	0
Permutasyon	1	1	0	100
Kombinasyon	1	0	0	0
Kesir Problemleri	1	0	1	0
Rutin Olmayan Problemler	1	0	1	0
Sayı Problemleri	1	0	0	0
Bağımlı, Bağımsız ve Bileşik Olayların Olasılıkları	1	0	0	0
Oran ve Orantı	1	0	0	0
Grafik Problemleri	1	0	0	0
Hareket Problemleri	1	0	0	0
Yaş Problemleri	1	1	0	100
Yüzde, Kar-Zarar Problemleri	1	0	0	0
Geometri				
S	D	Y	B%	
Üçgende Açıortay	1	0	0	0
Dik Üçgen ve Pisagor Teoremi	2	0	0	0
Öklit Bağıntıları	1	0	0	0
Üçgenlerin Eşliği	1	0	0	0
Üçgenlerin Benzerliği	1	0	0	0
Çokgenler	1	0	0	0
Üçgende Kenar-Açı İlişkileri	1	0	0	0
Dörtgenler	1	0	0	0
Yamuk	1	0	0	0
Prizmalar	1	0	0	0
İkizkenar Üçgen	1	0	0	0
Üçgende Kenarortay	1	0	0	0

TYT Fen				
Fizik	S	D	Y	B%
Basınç ve basınç kuvveti kavramlarının katı, durgun sıvı ve gazlarda bağlı olduğu değişkenleri açıklar.	1	0	0	0
Isı, sıcaklık ve iç enerji kavramlarını açıklar.	1	0	1	0
Ortalama hız kavramını açıklar.	1	1	0	100
Dalgaları taşıdığı enerjiye ve titreşim doğrultusuna göre sınıflandırır.	1	0	0	0
Küresel aynalarda odak noktası, merkez, tepe noktası ve asal eksen kavramlarını açıklar.	1	0	0	0
Enerjinin bir biçimden diğer bir biçime (mekanik, ısı, ışık, ses gibi) dönüşümünde toplam enerjinin korunduğu çıkarılır.	1	0	0	0
Elektrik yüklü cisimler arasındaki etkileşimi açıklar.	1	0	0	0

SINAV SONUÇ BELGESİ							
KÜTAHYA / TAVŞANLI / TAVŞANLI HALK EĞİTİMİ MERKEZİ							
Öğrenci				Numara		Sınıf	
SEHER SAVAŞ				0			
Puan Türü	Puan	Genel Ort.	Dereceler				
			Snf	Kurum	İlçe	İl	Genel
TYT	▲ 316,053	234,800	5	12	12	12	692
Puanı Hesaplanan:			39	39	39	39	5539
Katılımlar:			13	40	40	40	5830

Ders	Soru	Doğru	Yanlış	Net	Başarı %	Sınıf Ort.	Kurum Ort.	Genel Ort.
Türkçe	40	22	15	18,25	46	▼ 18,40	▲ 16,19	▲ 14,98
Tarih-1	5	1	3	0,25	5	▼ 2,54	▼ 2,51	▼ 2,19
Coğrafya-1	5	2	0	2,00	40	▲ 1,71	▲ 1,86	▲ 1,35
Felsefe	5	3	2	2,50	50	▼ 2,54	▲ 2,21	▲ 1,53
Din Kült. ve Ahl. Bil.	5	5	0	5,00	100	▲ 3,85	▲ 3,71	▲ 3,49
Felsefe (Seçmeli)	5	0	0	0,00	0	◆ 0,00	◆ 0,00	◆ 0,00
TYT Sosyal	20	11	5	9,75	49	▼ 10,63	▼ 10,28	▲ 8,57
Matematik-1	30	18	2	17,50	58	▲ 10,87	▲ 7,96	▲ 5,58
Geometri	10	0	0	0,00	0	▼ 0,85	▼ 0,51	▼ 0,37
TYT Matematik	40	18	2	17,50	44	▲ 11,71	▲ 8,47	▲ 5,95
Fizik	7	3	3	2,25	32	▼ 2,54	▲ 1,68	▲ 1,22
Kimya	7	7	0	7,00	100	▲ 4,04	▲ 2,71	▲ 1,69
Biyoloji	6	4	2	3,50	58	▲ 2,69	▲ 1,86	▲ 1,26
TYT Fen	20	14	5	12,75	64	▲ 9,27	▲ 6,25	▲ 4,18
Toplam:	120	65	27	58,25	49	▲ 50,02	▲ 41,19	▲ 33,68

Soru No	1234567890123456789012345678901234567890
TYT Türkçe	CBcaDCBdcccAeaCCdEABacacEABDCdDdeA E BE
Cevap Anahtarı	A CBECDCBEDECADECCAEBADACBEABDCEDBBADAEACBE
TYT Sosyal	dcD c E AeCdABECEBC
Cevap Anahtarı	A CDDAECEBDAACEABECEBCDCBEC
TYT Matematik	DEEA EABEB Dd E cEB CCBB B
Cevap Anahtarı	A DEEADEABEBADAAECDEBACACCBBCBCCBADCAAAEA
TYT Fen	cCdb dEDCEBADBDcAcCD
Cevap Anahtarı	A ECDCBCEDEBADBDCEBCD

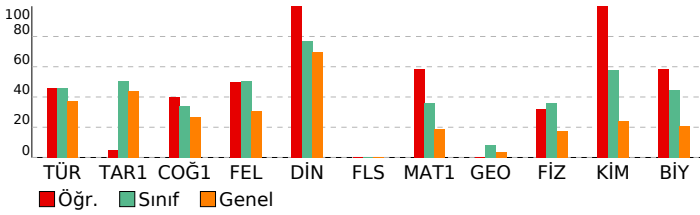

TYT 3. KURUMSAL DENEME SINAVI

DERSLERE GÖRE BAŞARI ANALİZİ				
TYT Türkçe				
Türkçe	S	D	Y	B%
Metne Sözcük Yerleştirme	1	1	0	100
Sözcükte Anlam	1	1	0	100
Söz Öbeklerinde Anlam	1	0	1	0
Cümleyi Yorumlama ve Açıklama	2	1	1	50
Parçadaki Cümlelerin İçerik ve Özellikleri	1	1	0	100
İki Cümleyi Birleştirme	1	1	0	100
Cümlelerin Ögeleri	1	0	1	0
Fililliler	1	0	1	0
Ses Olayları	1	0	1	0
Yazım Kuralları	2	2	0	100
Noktalamla İşaretleri	2	0	2	0
Paragrafta Anlatım Akışını Bozan Cümle	1	1	0	100
Paragrafı İkiye Ayırma	1	1	0	100
Paragrafa Cümle Yerleştirme	1	0	1	0
Paragrafa Boş Bırakılan Yerleri Tamamlama	1	1	0	100
ANLATIM BİÇİMLERİ VE DÜŞÜNCEYİ GELİŞTİRME YOLLARI	1	1	0	100
Paragrafta Yardımcı Düşünceler	12	7	4	58
Diyalogta Boş Bırakılan Yerleri Tamamlama	1	0	1	0
Paragrafın Karşılık Olduğu Soruyu Belirleme	1	0	1	0
Paragrafa Ana Düşünce (Ana Fikir)	2	1	1	50
Paragrafın Yorumlanması	1	1	0	100
Bir Paragrafa Bağlı Çoklu Sorular	4	2	0	50
TYT Sosyal				
Tarih-1	S	D	Y	B%
İlk Çağ'daki belli başlı medeniyet havzalarını tanıtır.	1	0	1	0
İslamiyet'in doğuşu sırasında Arap Yarımadası, Asya, Avrupa ve Afrika'nın genel durumunu açıklar.	1	0	1	0
Devletleşme Sürecinde Savaşçılar ve Askerler	1	1	0	100
Kuvayimilliyeye hareketinin oluşumundan Büyük Millet Meclisinin açılışına kadar olan süreçte meydana gelen gelişme	1	0	0	0
Eğitim ve kültür alanlarında yapılan inkılapları ve gelişmeleri kavrar.	1	0	1	0
Coğrafya-1				
S	D	Y	B%	
Doğa ve İnsan Etkileşimi	1	0	0	0
Türkiye'de Bitkiler	1	1	0	100
Türkiye'de Göçlerin Nedenleri, Sonuçları ve Mekansal Etkileri	1	0	0	0
İklim Elemanları / Yağış	1	0	0	0
Yerleşme Dokuları ve Tipleri	1	1	0	100
Felsefe				
S	D	Y	B%	
Siyaset felsefesinin konusunu ve problemlerini açıklar.	1	0	1	0
Felsefenin insan ve toplum hayatı üzerindeki rolünü örneklerle açıklar.	1	1	0	100
Varlık felsefesinin konusunu ve problemlerini açıklar.	1	0	1	0
Sanat felsefesinin konusunu ve problemlerini açıklar.	1	1	0	100
Ahlak felsefesinin konusunu ve problemlerini açıklar.	1	1	0	100
Din Kült. ve Ahl. Bil.				
S	D	Y	B%	
Hayatı anlamlandırmada ahiret inancının önemini fark eder.	1	1	0	100
Hz. Muhammed'in peygamberlikle ilgili görevlerini açıklar.	1	1	0	100
İslam'da ibadetlerin yapılması amacıyla ve önemini fark eder.	1	1	0	100
İman ve İslam kavramları arasındaki ilişkiyi fark eder.	1	1	0	100
İslam dininin kültür, sanat ve düşünce üzerindeki etkilerini analiz eder.	1	1	0	100
Felsefe (Seçmeli)				
S	D	Y	B%	
Örnek felsefi metinlerinden hareketle 18. yüzyıl -19. yüzyıl filozoflarının felsefi görüşlerini analiz eder.	2	0	0	0
Bilim felsefesinin konusunu ve problemlerini açıklar.	1	0	0	0
Din felsefesinin konusunu ve sorunlarını açıklar.	1	0	0	0
MS 2. yüzyıl-MS 15. yüzyıl felsefesini hazırlayan düşünce ortamını açıklar.	1	0	0	0
TYT Matematik				
Matematik-1	S	D	Y	B%
Tek ve Çift Sayılar	1	1	0	100
Faktöriyel Kavramı	1	1	0	100
Bölme Kuralları	1	1	0	100
Bölünebilme Kuralları	1	1	0	100
Köküklü İfadeler	1	0	0	0
Rasyonel Sayılar	1	1	0	100
Birinci Dereceden Bir Bilinmeyenli Denklemler	2	2	0	100
Asal Sayılar ve Aralarında Asal Sayılar	1	1	0	100
Üslü İfadeler	1	1	0	100
Fonksiyonlarda Bileşke İşlemi	1	1	0	100
Fonksiyonun Tersi	1	1	0	100
Aralık Kavramı ve Basit Eşitsizlikler	3	1	0	33
Fonksiyon Grafikleri	1	0	1	0
Polinomlarda Bölme İşlemi ve Bölme İşleminde Kalanı Bulma	1	0	0	0
Mutlak Değerli Denklemler	1	1	0	100
Merkezli Eğilim ve Yayılım Ölçüleri	2	1	1	50
Küme Kavramı ve Kümelere İşlemler	1	1	0	100
Permutasyon	1	1	0	100
Kombinasyon	1	0	0	0
Kesir Problemleri	1	0	0	0
Rutin Olmayan Problemler	1	0	0	0
Sayı Problemleri	1	1	0	100
Bağımlı, Bağımsız ve Bileşik Olayların Olasılıkları	1	1	0	100
Oran ve Orantı	1	1	0	100
Grafik Problemleri	1	0	0	0
Hareket Problemleri	1	0	0	0
Yaş Problemleri	1	1	0	100
Yüzde, Kar-Zarar Problemleri	1	0	0	0
Geometri				
S	D	Y	B%	
Üçgende Açıortay	1	0	0	0
Dik Üçgen ve Pisagor Teoremi	2	0	0	0
Öklit Bağıntıları	1	0	0	0
Üçgenlerin Eşliği	1	0	0	0
Üçgenlerin Benzerliği	1	0	0	0
Çokgenler	1	0	0	0
Üçgende Kenar-Açı İlişkileri	1	0	0	0
Dörtgenler	1	0	0	0
Yamuk	1	0	0	0
Prizmalar	1	0	0	0
İkizkenar Üçgen	1	0	0	0
Üçgende Kenarortay	1	0	0	0
TYT Fen				
Fizik	S	D	Y	B%
Basınç ve basınç kuvveti kavramlarının katı, durgun sıvı ve gazlarda bağlı olduğu değişkenleri açıklar.	1	0	1	0
Isı, sıcaklık ve iç enerji kavramlarını açıklar.	1	1	0	100
Ortalama hız kavramını açıklar.	1	1	0	100
Dalgaları taşıdığı enerjiye ve titreşim doğrultusuna göre sınıflandırır.	1	0	1	0
Küresel aynalarda odak noktası, merkez, tepe noktası ve asal eksen kavramlarını açıklar.	1	0	0	0
Enerjinin bir biçimden diğer bir biçime (mekanik, ısı, ışık, ses gibi) dönüşümünde toplam enerjinin korunduğu çıkarı	1	0	1	0
Elektrik yüklü cisimler arasındaki etkileşimi açıklar.	1	1	0	100

SINAV SONUÇ BELGESİ							
KÜTAHYA / TAVŞANLI / TAVŞANLI HALK EĞİTİMİ MERKEZİ							
Öğrenci				Numara	Sınıf		
SENA BALI				0			
Puan Türü	Puan	Genel Ort.	Dereceler				
			Snf	Kurum	İlçe	İl	Genel
TYT	▲ 368,258	234,800	1	2	2	2	181
Puanı Hesaplanan:			39	39	39	39	5539
Katılımlar:			13	40	40	40	5830

Ders	Soru	Doğru	Yanlış	Net	Başarı %	Sınıf Ort.	Kurum Ort.	Genel Ort.
Türkçe	40	26	13	22,75	57	▲18,40	▲16,19	▲14,98
Tarih-1	5	4	1	3,75	75	▲2,54	▲2,51	▲2,19
Coğrafya-1	5	5	0	5,00	100	▲1,71	▲1,86	▲1,35
Felsefe	5	5	0	5,00	100	▲2,54	▲2,21	▲1,53
Din Kült. ve Ahl. Bil.	5	5	0	5,00	100	▲3,85	▲3,71	▲3,49
Felsefe (Seçmeli)	5	0	0	0,00	0	◆0,00	◆0,00	◆0,00
TYT Sosyal	20	19	1	18,75	94	▲10,63	▲10,28	▲8,57
Matematik-1	30	20	6	18,50	62	▲10,87	▲7,96	▲5,58
Geometri	10	5	2	4,50	45	▲0,85	▲0,51	0,37
TYT Matematik	40	25	8	23,00	58	▲11,71	▲8,47	▲5,95
Fizik	7	4	3	3,25	46	▲2,54	▲1,68	▲1,22
Kimya	7	5	2	4,50	64	▲4,04	▲2,71	▲1,69
Biyoloji	6	4	2	3,50	58	▲2,69	▲1,86	▲1,26
TYT Fen	20	13	7	11,25	56	▲9,27	▲6,25	▲4,18
Toplam:	120	83	29	75,75	63	▲50,02	▲41,19	▲33,68

Soru No	1234567890123456789012345678901234567890
TYT Türkçe	CBcCDdBeccEaEaCCEaAbBbACdAeBDCCcDBBADEA BE
Cevap Anahtarı	A CBECDCBEDECADECCAEBADACBEABDCEDDBADEACBE
TYT Sosyal	eDDAeCEBDAACEABECEBCEBC
Cevap Anahtarı	A CDDAeCEBDAACEABECEBCEBC
TYT Matematik	bEaAbEAB BdDbAE DEB CcCCBBC BCb ADC AcE
Cevap Anahtarı	A DEEADEABEBADAeCDEBACACCBBCBCCBADCAAAEA
TYT Fen	cbDCBdEdeEaADBaCEcCD
Cevap Anahtarı	A ECDCBCEDECBADBDCEBCD

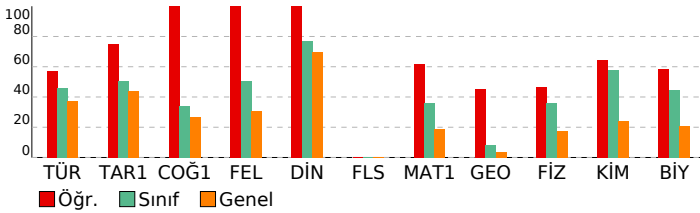

TYT 3. KURUMSAL DENEME SINAVI

DERSLERE GÖRE BAŞARI ANALİZİ				
TYT Türkçe				
Türkçe	S	D	Y	B%
Metne Sözcük Yerleştirme	1	1	0	100
Sözcükte Anlam	1	1	0	100
Söz Öbeklerinde Anlam	1	0	1	0
Cümleyi Yorumlama ve Açıklama	2	2	0	100
Parçadaki Cümlelerin İçerik ve Özellikleri	1	0	1	0
İki Cümleyi Birleştirme	1	1	0	100
Cümlelerin Ögeleri	1	0	1	0
Filimsiler	1	0	1	0
Ses Olayları	1	1	0	100
Yazım Kuralları	2	2	0	100
Noktalamla İşaretleri	2	0	2	0
Paragrafta Anlatım Akışını Bozan Cümle	1	1	0	100
Paragrafı İkiye Ayırma	1	1	0	100
Paragrafa Cümle Yerleştirme	1	0	1	0
Paragrafta Boş Bırakılan Yerleri Tamamlama	1	0	1	0
ANLATIM BİÇİMLERİ VE DÜŞÜNCEYİ GELİŞTİRME YOLLARI	1	1	0	100
Paragrafta Yardımcı Düşünceler	12	9	3	75
Diyalogta Boş Bırakılan Yerleri Tamamlama	1	1	0	100
Paragrafın Karşılık Olduğu Soruyu Belirleme	1	0	1	0
Paragrafa Ana Düşünce (Ana Fikir)	2	1	1	50
Paragrafın Yorumlanması	1	1	0	100
Bir Paragrafa Bağlı Çoklu Sorular	4	3	0	75

TYT Sosyal				
Tarih-1	S	D	Y	B%
İlk Çağ'daki belli başlı medeniyet havzalarını tanıtır.	1	0	1	0
İslamiyet'in doğuşu sırasında Arap Yarımadası, Asya, Avrupa ve Afrika'nın genel durumunu açıklar.	1	1	0	100
Devletleşme Sürecinde Savaşçılar ve Askerler	1	1	0	100
Kuvayimilliyeye hareketinin oluşumundan Büyük Millet Meclisinin açılışına kadar olan süreçte meydana gelen gelişme	1	1	0	100
Eğitim ve kültür alanlarında yapılan inkılapları ve gelişmeleri kavrar.	1	1	0	100
Coğrafya-1				
S	D	Y	B%	
Doğa ve İnsan Etkileşimi	1	1	0	100
Türkiye'de Bitkiler	1	1	0	100
Türkiye'de Göçlerin Nedenleri, Sonuçları ve Mekansal Etkileri	1	1	0	100
İklim Elemanları / Yağış	1	1	0	100
Yerleşme Dokuları ve Tipleri	1	1	0	100
Felsefe				
S	D	Y	B%	
Siyaset felsefesinin konusunu ve problemlerini açıklar.	1	1	0	100
Felsefenin insan ve toplum hayatı üzerindeki rolünü örneklerle açıklar.	1	1	0	100
Varlık felsefesinin konusunu ve problemlerini açıklar.	1	1	0	100
Sanat felsefesinin konusunu ve problemlerini açıklar.	1	1	0	100
Ahlak felsefesinin konusunu ve problemlerini açıklar.	1	1	0	100
Din Kült. ve Ahl. Bil.				
S	D	Y	B%	
Hayatı anlamlandırmada ahiret inancının önemini fark eder.	1	1	0	100
Hz. Muhammed'in peygamberlikle ilgili görevlerini açıklar.	1	1	0	100
İslam'da ibadetlerin yapılması amacıyla ve önemini fark eder.	1	1	0	100
İman ve İslam kavramları arasındaki ilişkiyi fark eder.	1	1	0	100
İslam dininin kültür, sanat ve düşünce üzerindeki etkilerini analiz eder.	1	1	0	100
Felsefe (Seçmeli)				
S	D	Y	B%	
Örnek felsefi metinlerinden hareketle 18. yüzyıl -19. yüzyıl filozoflarının felsefi görüşlerini analiz eder.	2	0	0	0
Bilim felsefesinin konusunu ve problemlerini açıklar.	1	0	0	0
Din felsefesinin konusunu ve sorunlarını açıklar.	1	0	0	0
MS 2. yüzyıl-MS 15. yüzyıl felsefesini hazırlayan düşünce ortamını açıklar.	1	0	0	0

TYT Matematik				
Matematik-1	S	D	Y	B%
Tek ve Çift Sayılar	1	0	1	0
Faktöriyel Kavramı	1	1	0	100
Bölme Kuralları	1	0	1	0
Bölünebilme Kuralları	1	1	0	100
Köküklü İfadeler	1	0	1	0
Rasyonel Sayılar	1	1	0	100
Birinci Dereceden Bir Bilinmeyenli Denklemler	2	2	0	100
Asal Sayılar ve Aralarında Asal Sayılar	1	1	0	100
Üslü İfadeler	1	0	0	0
Fonksiyonlarda Bileşke İşlemi	1	1	0	100
Fonksiyonun Tersi	1	1	0	100
Aralık Kavramı ve Basit Eşitsizlikler	3	1	1	33
Fonksiyon Grafikleri	1	0	1	0
Polinomlarda Bölme İşlemi ve Bölme İşleminde Kalanı Bulma	1	1	0	100
Mutlak Değerli Denklemler	1	1	0	100
Merkezli Eğilim ve Yayılım Ölçüleri	2	2	0	100
Küme Kavramı ve Kümelere İşlemler	1	1	0	100
Permutasyon	1	1	0	100
Kombinasyon	1	0	0	0
Kesir Problemleri	1	1	0	100
Rutin Olmayan Problemler	1	0	1	0
Sayı Problemleri	1	1	0	100
Bağımlı, Bağımsız ve Bileşik Olayların Olasılıkları	1	1	0	100
Oran ve Orantı	1	1	0	100
Grafik Problemleri	1	1	0	100
Hareket Problemleri	1	0	0	0
Yaş Problemleri	1	1	0	100
Yüzde, Kar-Zarar Problemleri	1	1	0	100
Geometri				
S	D	Y	B%	
Üçgende Açıortay	1	0	1	0
Dik Üçgen ve Pisagor Teoremi	2	1	0	50
Öklit Bağıntıları	1	0	0	0
Üçgenlerin Eşliği	1	1	0	100
Üçgenlerin Benzerliği	1	1	0	100
Çokgenler	1	1	0	100
Üçgende Kenar-Açı İlişkileri	1	0	0	0
Dörtgenler	1	0	0	0
Yamuk	1	1	0	100
Prizmalar	1	0	1	0
İkizkenar Üçgen	1	1	0	100
Üçgende Kenarortay	1	0	0	0

TYT Fen				
Fizik	S	D	Y	B%
Basınç ve basınç kuvveti kavramlarının katı, durgun sıvı ve gazlarda bağlı olduğu değişkenleri açıklar.	1	0	1	0
Isı, sıcaklık ve iç enerji kavramlarını açıklar.	1	0	1	0
Ortalama hız kavramını açıklar.	1	1	0	100
Dalgaları taşıdığı enerjiye ve titreşim doğrultusuna göre sınıflandırır.	1	1	0	100
Küresel aynalarda odak noktası, merkez, tepe noktası ve asal eksen kavramlarını açıklar.	1	1	0	100
Enerjinin bir biçimden diğer bir biçime (mekanik, ısı, ışık, ses gibi) dönüşümünde toplam enerjinin korunduğu çıkarı	1	0	1	0
Elektrik yüklü cisimler arasındaki etkileşimi açıklar.	1	1	0	100

SINAV SONUÇ BELGESİ			
KÜTAHYA / TAVŞANLI / TAVŞANLI HALK EĞİTİMİ MERKEZİ			
Öğrenci	Numara	Sınıf	
SENA UYGUN	0		

Puan Türü	Puan	Genel Ort.	Dereceler				
			Snf	Kurum	İlçe	İl	Genel
TYT	▲ 307,303	234,800	7	15	15	15	848
Puanı Hesaplanan:			39	39	39	39	5539
Katılımlar:			13	40	40	40	5830

Ders	Soru	Doğru	Yanlış	Net	Başarı %	Sınıf Ort.	Kurum Ort.	Genel Ort.
Türkçe	40	28	11	25,25	63	▲18,40	▲16,19	▲14,98
Tarih-1	5	3	1	2,75	55	▲2,54	▲2,51	▲2,19
Coğrafya-1	5	2	1	1,75	35	▲1,71	▼1,86	▲1,35
Felsefe	5	3	2	2,50	50	▼2,54	▲2,21	▲1,53
Din Kült. ve Ahl. Bil.	5	4	1	3,75	75	▼3,85	▲3,71	▲3,49
Felsefe (Seçmeli)	5	0	0	0,00	0	◆0,00	◆0,00	◆0,00
TYT Sosyal	20	12	5	10,75	54	▲10,63	▲10,28	▲8,57
Matematik-1	30	15	3	14,25	48	▲10,87	▲7,96	▲5,58
Geometri	10	0	0	0,00	0	▼0,85	▼0,51	▼0,37
TYT Matematik	40	15	3	14,25	36	▲11,71	▲8,47	▲5,95
Fizik	7	2	3	1,25	18	▼2,54	▼1,68	▲1,22
Kimya	7	3	0	3,00	43	▼4,04	▲2,71	▲1,69
Biyoloji	6	2	3	1,25	21	▼2,69	▼1,86	▼1,26
TYT Fen	20	7	6	5,50	28	▼9,27	▼6,25	▲4,18
Toplam:	120	62	25	55,75	46	▲50,02	▲41,19	▲33,68

Soru No	1234567890123456789012345678901234567890
TYT Türkçe	CBcCDdB c b d c a e C C d E A B D A C c E A B D C b D B a D E A C B E
Cevap Anahtarı	A CBECDCBEDECADECCAEBADACBEABDCEDBBADAEACBE
TYT Sosyal	bDD E Ee AACdAccCEBC
Cevap Anahtarı	A CDDAECEBDAACEABECEBCDCBEC
TYT Matematik	DEEAcEA AD E DEB CeC C e
Cevap Anahtarı	A DEEAEABEBADAACDEBACACCBBCBCCBADCAAAEA
TYT Fen	bbDC d DCE e deCD
Cevap Anahtarı	A ECDCBCEDEBADDBCEBCD

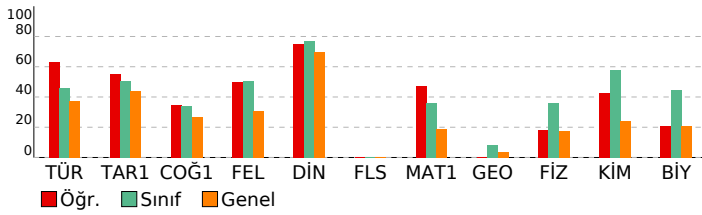

TYT 3. KURUMSAL DENEME SINAVI	
DERSLERE GÖRE BAŞARI ANALİZİ	

TYT Türkçe	S	D	Y	B%
Türkçe				
Metne Sözcük Yerleştirme	1	1	0	100
Sözcükte Anlam	1	1	0	100
Söz Öbeklerinde Anlam	1	0	1	0
Cümleyi Yorumlama ve Açıklama	2	2	0	100
Parçadaki Cümlelerin İçerik ve Özellikleri	1	0	1	0
İki Cümleyi Birleştirme	1	1	0	100
Cümlelerin Ögeleri	1	0	0	0
Fililliler	1	0	1	0
Ses Olayları	1	0	1	0
Yazım Kuralları	2	0	2	0
Noktalamla İşaretleri	2	1	1	50
Paragrafta Anlatım Akışını Bozan Cümle	1	1	0	100
Paragrafı İkiye Ayırma	1	1	0	100
Paragrafa Cümle Yerleştirme	1	0	1	0
Paragrafa Boş Bırakılan Yerleri Tamamlama	1	1	0	100
ANLATIM BİÇİMLERİ VE DÜŞÜNCEYİ GELİŞTİRME YOLLARI	1	1	0	100
Paragrafta Yardımcı Düşünceler	12	11	1	92
Diyalogta Boş Bırakılan Yerleri Tamamlama	1	1	0	100
Paragrafın Karşılık Olduğu Soruyu Belirleme	1	0	1	0
Paragrafa Ana Düşünce (Ana Fikir)	2	1	1	50
Paragrafın Yorumlanması	1	1	0	100
Bir Paragrafa Bağlı Çoklu Sorular	4	4	0	100

TYT Sosyal	S	D	Y	B%
Tarih-1				
İlk Çağ'daki belli başlı medeniyet havzalarını tanıtır.	1	0	1	0
İslamiyet'in doğuşu sırasında Arap Yarımadası, Asya, Avrupa ve Afrika'nın genel durumunu açıklar.	1	1	0	100
Devletleşme Sürecinde Savaşçılar ve Askerler	1	1	0	100
Kuvayimilliyeye hareketinin oluşumundan Büyük Millet Meclisinin açılışına kadar olan süreçte meydana gelen gelişme	1	0	0	0
Eğitim ve kültür alanlarında yapılan inkılapları ve gelişmeleri kavrar.	1	1	0	100
Coğrafya-1				
Doğa ve İnsan Etkileşimi	1	0	0	0
Türkiye'de Bitkiler	1	1	0	100
Türkiye'de Göçlerin Nedenleri, Sonuçları ve Mekansal Etkileri	1	0	1	0
İklim Elemanları / Yağış	1	0	0	0
Yerleşme Dokuları ve Tipleri	1	1	0	100
Felsefe				
Siyaset felsefesinin konusunu ve problemlerini açıklar.	1	1	0	100
Felsefenin insan ve toplum hayatı üzerindeki rolünü örneklerle açıklar.	1	1	0	100
Varlık felsefesinin konusunu ve problemlerini açıklar.	1	0	1	0
Sanat felsefesinin konusunu ve problemlerini açıklar.	1	1	0	100
Ahlak felsefesinin konusunu ve problemlerini açıklar.	1	0	1	0
Din Kült. ve Ahl. Bil.				
Hayatı anlamlandırmada ahiret inancının önemini fark eder.	1	0	1	0
Hz. Muhammed'in peygamberlikle ilgili görevlerini açıklar.	1	1	0	100
İslam'da ibadetlerin yapılması amacıyla ve önemini fark eder.	1	1	0	100
İman ve İslam kavramları arasındaki ilişkiyi fark eder.	1	1	0	100
İslam dininin kültür, sanat ve düşünce üzerindeki etkilerini analiz eder.	1	1	0	100
Felsefe (Seçmeli)				
Örnek felsefi metinlerinden hareketle 18. yüzyıl -19. yüzyıl filozoflarının felsefi görüşlerini analiz eder.	2	0	0	0
Bilim felsefesinin konusunu ve problemlerini açıklar.	1	0	0	0
Din felsefesinin konusunu ve sorunlarını açıklar.	1	0	0	0
MS 2. yüzyıl-MS 15. yüzyıl felsefesini hazırlayan düşünce ortamını açıklar.	1	0	0	0

TYT Matematik	S	D	Y	B%
Matematik-1				
Tek ve Çift Sayılar	1	1	0	100
Faktöriyel Kavramı	1	1	0	100
Bölme Kuralları	1	1	0	100
Bölünebilme Kuralları	1	1	0	100
Köküklü İfadeler	1	0	1	0
Rasyonel Sayılar	1	1	0	100
Birinci Dereceden Bir Bilinmeyenli Denklemler	2	2	0	100
Asal Sayılar ve Aralarında Asal Sayılar	1	0	0	0
Üslü İfadeler	1	0	0	0
Fonksiyonlarda Bileşke İşlemi	1	0	0	0
Fonksiyonun Tersi	1	0	0	0
Aralık Kavramı ve Basit Eşitsizlikler	3	2	0	67
Fonksiyon Grafikleri	1	0	0	0
Polinomlarda Bölme İşlemi ve Bölme İşleminde Kalanı Bulma	1	0	0	0
Mutlak Değerli Denklemler	1	1	0	100
Merkezli Eğilim ve Yayılım Ölçüleri	2	2	0	100
Küme Kavramı ve Kümelere İşlemler	1	1	0	100
Permutasyon	1	1	0	100
Kombinasyon	1	0	0	0
Kesir Problemleri	1	1	0	100
Rutin Olmayan Problemler	1	0	1	0
Sayı Problemleri	1	0	0	0
Bağımlı, Bağımsız ve Bileşik Olayların Olasılıkları	1	0	0	0
Oran ve Orantı	1	0	0	0
Grafik Problemleri	1	1	0	100
Hareket Problemleri	1	0	0	0
Yaş Problemleri	1	0	1	0
Yüzde, Kar-Zarar Problemleri	1	0	0	0
Geometri				
Üçgende Açıortay	1	0	0	0
Dik Üçgen ve Pisagor Teoremi	2	0	0	0
Öklit Bağıntıları	1	0	0	0
Üçgenlerin Eşliği	1	0	0	0
Üçgenlerin Benzerliği	1	0	0	0
Çokgenler	1	0	0	0
Üçgende Kenar-Açı İlişkileri	1	0	0	0
Dörtgenler	1	0	0	0
Yamuk	1	0	0	0
Prizmalar	1	0	0	0
İkizkenar Üçgen	1	0	0	0
Üçgende Kenarortay	1	0	0	0

TYT Fen	S	D	Y	B%
Fizik				
Basınç ve basınç kuvveti kavramlarının katı, durgun sıvı ve gazlarda bağlı olduğu değişkenleri açıklar.	1	0	1	0
Isı, sıcaklık ve iç enerji kavramlarını açıklar.	1	0	1	0
Ortalama hız kavramını açıklar.	1	1	0	100
Dalgaları taşıdığı enerjiye ve titreşim doğrultusuna göre sınıflandırır.	1	1	0	100
Küresel aynalarda odak noktası, merkez, tepe noktası ve asal eksen kavramlarını açıklar.	1	0	0	0
Enerjinin bir biçimden diğer bir biçime (mekanik, ısı, ışık, ses gibi) dönüşümünde toplam enerjinin korunduğu çıkarı	1	0	1	0
Elektrik yüklü cisimler arasındaki etkileşimi açıklar.	1	0	0	0

SINAV SONUÇ BELGESİ							
KÜTAHYA / TAVŞANLI / TAVŞANLI HALK EĞİTİMİ MERKEZİ							
Öğrenci				Numara	Sınıf		
SUAT KAHRAMAN				0			
Puan Türü	Puan	Genel Ort.	Dereceler				
			Snf	Kurum	İlçe	İl	Genel
TYT	▲ 348,740	234,800	3	5	5	5	325
Puanı Hesaplanan:			39	39	39	39	5539
Katılımlar:			13	40	40	40	5830

Ders	Soru	Doğru	Yanlış	Net	Başarı %	Sınıf Ort.	Kurum Ort.	Genel Ort.
Türkçe	40	22	16	18,00	45	▼ 18,40	▲ 16,19	▲ 14,98
Tarih-1	5	4	1	3,75	75	▲ 2,54	▲ 2,51	▲ 2,19
Coğrafya-1	5	4	1	3,75	75	▲ 1,71	▲ 1,86	▲ 1,35
Felsefe	5	4	1	3,75	75	▲ 2,54	▲ 2,21	▲ 1,53
Din Kül. ve Ahl. Bil.	5	4	1	3,75	75	▼ 3,85	▲ 3,71	▲ 3,49
Felsefe (Seçmeli)	5	0	0	0,00	0	◆ 0,00	◆ 0,00	◆ 0,00
TYT Sosyal	20	16	4	15,00	75	▲ 10,63	▲ 10,28	▲ 8,57
Matematik-1	30	18	7	16,25	54	▲ 10,87	▲ 7,96	▲ 5,58
Geometri	10	3	3	2,25	23	▲ 0,85	▲ 0,51	0,37
TYT Matematik	40	21	10	18,50	46	▲ 11,71	▲ 8,47	▲ 5,95
Fizik	7	7	0	7,00	100	▲ 2,54	▲ 1,68	▲ 1,22
Kimya	7	7	0	7,00	100	▲ 4,04	▲ 2,71	▲ 1,69
Biyoloji	6	4	2	3,50	58	▲ 2,69	▲ 1,86	▲ 1,26
TYT Fen	20	18	2	17,50	88	▲ 9,27	▲ 6,25	▲ 4,18
Toplam:	120	77	32	69,00	58	▲ 50,02	▲ 41,19	▲ 33,68

Soru No	1234567890123456789012345678901234567890
TYT Türkçe	aBcCbB cEcbD CcDeBDeCabdBbCcDBBbDEACBd
Cevap Anahtarı	A CBECDCBEDECADECCAEBADACBEABDCEDDBADEACBE
TYT Sosyal	CDDdEeBBDAAACEAdEeBEC
Cevap Anahtarı	A CDDAECEBDAACEABECEBCDCBEC
TYT Matematik	cEEAbEABE d c ECDEBcadC BBC BCaBA C c d
Cevap Anahtarı	A DEEADEABEBADAAECDEBACACCBBCBCCBADCAAAEA
TYT Fen	ECDCBCEDCEBAdBEdEBCD
Cevap Anahtarı	A ECDCBCEDCEBAdBDECEBCD

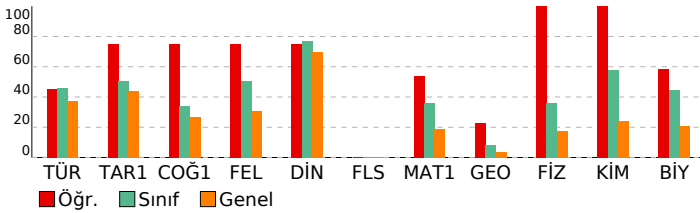

TYT 3. KURUMSAL DENEME SINAVI

DERSLERE GÖRE BAŞARI ANALİZİ				
TYT Türkçe				
Türkçe	S	D	Y	B%
Metne Sözcük Yerleştirme	1	0	1	0
Sözcükte Anlam	1	1	0	100
Söz Öbeklerinde Anlam	1	0	1	0
Cümleyi Yorumlama ve Açıklama	2	1	1	50
Parçadaki Cümlelerin İçerik ve Özellikleri	1	0	1	0
İki Cümleyi Birleştirme	1	1	0	100
Cümlelerin Ögeleri	1	0	0	0
Filimsiler	1	0	1	0
Ses Olayları	1	1	0	100
Yazım Kuralları	2	1	1	50
Noktalama İşaretleri	2	1	0	50
Paragrafta Anlatım Akışını Bozan Cümle	1	1	0	100
Paragrafı İkiye Ayırma	1	1	0	100
Paragrafa Cümle Yerleştirme	1	0	1	0
Paragrafa Boş Bırakılan Yerleri Tamamlama	1	1	0	100
ANLATIM BİÇİMLERİ VE DÜŞÜNCEYİ GELİŞTİRME YOLLARI	1	0	1	0
Paragrafta Yardımcı Düşünceler	12	8	4	67
Diyalogta Boş Bırakılan Yerleri Tamamlama	1	1	0	100
Paragrafın Karşılık Olduğu Soruyu Belirleme	1	0	1	0
Paragrafa Ana Düşünce (Ana Fikir)	2	1	1	50
Paragrafın Yorumlanması	1	0	1	0
Bir Paragrafa Bağlı Çoklu Sorular	4	3	1	75

TYT Sosyal				
Tarih-1	S	D	Y	B%
İlk Çağ'daki belli başlı medeniyet havzalarını tanıtır.	1	1	0	100
İslamiyet'in doğuşu sırasında Arap Yarımadası, Asya, Avrupa ve Afrika'nın genel durumunu açıklar.	1	1	0	100
Devletleşme Sürecinde Savaşçılar ve Askerler	1	1	0	100
Kuvayimilliyeye hareketinin oluşumundan Büyük Millet Meclisinin açılışına kadar olan süreçte meydana gelen gelişme	1	0	1	0
Eğitim ve kültür alanında yapılan inkılapları ve gelişmeleri kavrar.	1	1	0	100
Coğrafya-1				
S	D	Y	B%	
Doğa ve İnsan Etkileşimi	1	0	1	0
Türkiye'de Bitkiler	1	1	0	100
Türkiye'de Göçlerin Nedenleri, Sonuçları ve Mekansal Etkileri	1	1	0	100
İklim Elemanları / Yağış	1	1	0	100
Yerleşme Dokuları ve Tipleri	1	1	0	100
Felsefe				
S	D	Y	B%	
Siyaset felsefesinin konusunu ve problemlerini açıklar.	1	1	0	100
Felsefenin insan ve toplum hayatı üzerindeki rolünü örneklerle açıklar.	1	1	0	100
Varlık felsefesinin konusunu ve problemlerini açıklar.	1	1	0	100
Sanat felsefesinin konusunu ve problemlerini açıklar.	1	1	0	100
Ahlak felsefesinin konusunu ve problemlerini açıklar.	1	0	1	0
Din Kül. ve Ahl. Bil.				
S	D	Y	B%	
Hayatı anlamlandırmada ahiret inancının önemini fark eder.	1	1	0	100
Hz. Muhammed'in peygamberlikle ilgili görevlerini açıklar.	1	0	1	0
İslam'da ibadetlerin yapılması amacıyla ve önemini fark eder.	1	1	0	100
İman ve İslam kavramları arasındaki ilişkiyi fark eder.	1	1	0	100
İslam dininin kültür, sanat ve düşünce üzerindeki etkilerini analiz eder.	1	1	0	100
Felsefe (Seçmeli)				
S	D	Y	B%	
Örnek felsefi metinlerinden hareketle 18. yüzyıl -19. yüzyıl filozoflarının felsefi görüşlerini analiz eder.	2	0	0	0
Bilim felsefesinin konusunu ve problemlerini açıklar.	1	0	0	0
Din felsefesinin konusunu ve sorunlarını açıklar.	1	0	0	0
MS 2. yüzyıl-MS 15. yüzyıl felsefesini hazırlayan düşünce ortamını açıklar.	1	0	0	0

TYT Matematik				
Matematik-1	S	D	Y	B%
Tek ve Çift Sayılar	1	0	1	0
Faktöriyel Kavramı	1	1	0	100
Bölme Kuralları	1	1	0	100
Bölünebilme Kuralları	1	1	0	100
Kökü İfadeler	1	0	1	0
Rasyonel Sayılar	1	1	0	100
Birinci Dereceden Bir Bilinmeyenli Denklemler	2	1	0	50
Asal Sayılar ve Aralarında Asal Sayılar	1	1	0	100
Üslü İfadeler	1	1	0	100
Fonksiyonlarda Bileşke İşlemi	1	0	0	0
Fonksiyonun Tersi	1	0	0	0
Aralık Kavramı ve Basit Eşitsizlikler	3	1	1	33
Fonksiyon Grafikleri	1	0	1	0
Polinomlarda Bölme İşlemi ve Bölme İşleminde Kalanı Bulma	1	0	0	0
Mutlak Değerli Denklemler	1	1	0	100
Merkezli Eğilim ve Yayılım Ölçüleri	2	2	0	100
Küme Kavramı ve Kümelere İşlemler	1	1	0	100
Permutasyon	1	1	0	100
Kombinasyon	1	0	1	0
Kesir Problemleri	1	0	1	0
Rutin Olmayan Problemler	1	0	1	0
Sayı Problemleri	1	0	0	0
Bağımlı, Bağımsız ve Bileşik Olayların Olasılıkları	1	1	0	100
Oran ve Orantı	1	1	0	100
Grafik Problemleri	1	1	0	100
Hareket Problemleri	1	0	0	0
Yaş Problemleri	1	1	0	100
Yüzde, Kar-Zarar Problemleri	1	1	0	100
Geometri				
S	D	Y	B%	
Üçgende Açıortay	1	0	1	0
Dik Üçgen ve Pisagor Teoremi	2	1	0	50
Öklit Bağıntıları	1	1	0	100
Üçgenlerin Eşliği	1	1	0	100
Üçgenlerin Benzerliği	1	1	0	100
Çokgenler	1	1	0	100
Üçgende Kenar-Açı İlişkileri	1	0	0	0
Dörtgenler	1	0	0	0
Yamuk	1	0	0	0
Prizmalar	1	0	1	0
İkizkenar Üçgen	1	0	0	0
Üçgende Kenarortay	1	0	1	0

TYT Fen				
Fizik	S	D	Y	B%
Basınç ve basınç kuvveti kavramlarının katı, durgun sıvı ve gazlarda bağlı olduğu değişkenleri açıklar.	1	1	0	100
Isı, sıcaklık ve iç enerji kavramlarını açıklar.	1	1	0	100
Ortalama hız kavramını açıklar.	1	1	0	100
Dalgaları taşıdığı enerjiye ve titreşim doğrultusuna göre sınıflandırır.	1	1	0	100
Küresel aynalarda odak noktası, merkez, tepe noktası ve asal eksen kavramlarını açıklar.	1	1	0	100
Enerjinin bir biçimden diğer bir biçime (mekanik, ısı, ışık, ses gibi) dönüşümünde toplam enerjinin korunduğu çıkarı	1	1	0	100
Elektrik yüklü cisimler arasındaki etkileşimi açıklar.	1	1	0	100

SINAV SONUÇ BELGESİ

KÜTAHYA / TAVŞANLI / TAVŞANLI HALK EĞİTİMİ MERKEZİ

TYT 3. KURUMSAL DENEME SINAVI

DERSLERE GÖRE BAŞARI ANALİZİ

Öğrenci	Numara	Sınıf
SUDENAZ DEMİREL	0	

Puan Türü	Puan	Genel Ort.	Dereceler				
			Snf	Kurum	İlçe	İl	Genel
TYT	▼ 203,030	234,800	12	30	30	30	4189
Puanı Hesaplanan:			39	39	39	39	5539
Katılımlar:			13	40	40	40	5830

Ders	Soru	Doğru	Yanlış	Net	Başarı %	Sınıf Ort.	Kurum Ort.	Genel Ort.
Türkçe	40	13	12	10,00	25	▼ 18,40	▼ 16,19	▼ 14,98
Fizik	7	3	4	2,00	29	▼ 2,54	▲ 1,68	▲ 1,22
Kimya	7	6	0	6,00	86	▲ 4,04	▲ 2,71	▲ 1,69
Biyoloji	6	3	2	2,50	42	▼ 2,69	▲ 1,86	▲ 1,26
TYT Fen	20	12	6	10,50	53	▲ 9,27	▲ 6,25	▲ 4,18
Toplam:	120	25	18	20,50	17	▼ 50,02	▼ 41,19	▼ 33,68

Soru No	1234567890123456789012345678901234567890
TYT Türkçe	B e CaBdaaca EdCCdeADBBcCDE a
Cevap Anahtarı	B BECDCEBCEDACEDEACCCAADBBACDEBBEBDEADBEAC
TYT Fen	CdCbaEcCBD BADCeCe E
Cevap Anahtarı	B CECDCEBCBDEBADCDDBE

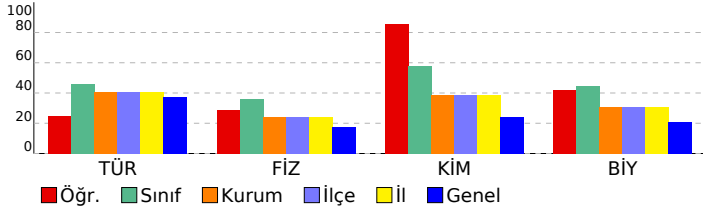

TYT Türkçe	S	D	Y	B%
Türkçe	1	0	1	0
Metne Sözcük Yerleştirme	1	0	1	0
Sözcükte Anlam	1	1	0	100
Söz Öbeklerinde Anlam	1	0	1	0
Cümleyi Yorumlama ve Açıklama	2	1	0	50
Parçadaki Cümlelerin İçerik ve Özellikleri	1	0	1	0
İki Cümleyi Birleştirme	1	1	0	100
Cümlelerin Ögeleri	1	0	0	0
Filiilsiler	1	0	0	0
Ses Olayları	1	0	0	0
Yazım Kuralları	2	0	2	0
Noktalama İşaretleri	2	0	2	0
Paragrafta Anlatım Akışını Bozan Cümle	1	0	1	0
Paragrafı İkiye Ayırma	1	1	0	100
Paragrafa Cümle Yerleştirme	1	1	0	100
Paragrafa Boş Bırakılan Yerleri Tamamlama	1	1	0	100
ANLATIM BİÇİMLERİ VE DÜŞÜNCEYİ GELİŞTİRME YOLLARI	1	1	0	100
Paragrafta Yardımcı Düşünceler	12	4	2	33
Diyalogta Boş Bırakılan Yerleri Tamamlama	1	1	0	100
Paragrafın Karşılık Olduğu Soruyu Belirleme	1	0	0	0
Paragrafa Ana Düşünce (Ana Fikir)	2	1	1	50
Paragrafın Yorumlanması	1	1	0	100
Bir Paragrafa Bağlı Çoklu Sorular	4	0	0	0

TYT Fen	S	D	Y	B%
Fizik	1	1	0	100
Başınç ve basınç kuvveti kavramlarının katı, durgun sıvı ve gazlarda bağlı olduğu değişkenleri açıklar.	1	1	0	100
Isı, sıcaklık ve iç enerji kavramlarını açıklar.	1	0	1	0
Ortalama hız kavramını açıklar.	1	0	1	0
Dalgaların taşıdığı enerjiye ve titreşim doğrultusuna göre sınıflandırır.	1	1	0	100
Küresel aynalarda odak noktası, merkez, tepe noktası ve asal eksen kavramlarını açıklar.	1	0	1	0
Enerjinin bir biçimden diğer bir biçime (mekanik, ısı, ışık, ses gibi) dönüşümünde toplam enerjinin korunduğu çıkarır	1	1	0	100
Elektrik yüklü cisimler arasındaki etkileşimi açıklar.	1	0	1	0
Kimya	1	1	0	100
KİMYA BİLİMİ	1	1	0	100
Kimya uygulamalarında İş Sağlığı ve Güvenliği	1	1	0	100
Kimya laboratuvarlarında uyulması gereken iş sağlığı ve güvenliği kurallarını açıklar.	1	1	0	100
ATOM VE PERİYODİK SİSTEM	1	1	0	100
Atomun Yapısı	1	1	0	100
Elektron, proton ve nötronun yüklerini, kütlelerini ve atomda buldukları yerleri karşılaştırır.	1	1	0	100
Periyodik Sistem	1	1	0	100
Elementlerin periyodik sistemdeki yerleşim esaslarını açıklar.	1	1	0	100
KİMYASAL TÜRLER ARASI ETKİLEŞİMLER	1	0	0	0
Güçlü Etkileşimler	1	0	0	0
İyonik bağın oluşumunu iyonlar arası etkileşimler ile ilişkilendirir.	1	0	0	0
MADDENİN HÂLLERİ	1	1	0	100
Katılar	1	1	0	100
KİMYANIN TEMEL KANUNLARI VE KİMYASAL HESAPLAMALAR	1	1	0	100
Kimyasal Tepkimeler ve Denklemler	1	1	0	100
Kimyasal tepkimeleri açıklar.	1	1	0	100
ASİTLER, BAZLAR VE TUZLAR	1	1	0	100
Asitlerin ve Bazların Tepkimeleri	1	1	0	100
Asit ve Bazların Metallerle Tepkimeleri	1	1	0	100
KİMYA HER YERDE	1	1	0	100
Yaygın Günlük Hayat Kimyasalları	1	1	0	100
Temizlik maddelerinin özelliklerini açıklar.	1	1	0	100
Biyoloji	1	1	0	100
Lipitlerin genel özelliklerini ve çeşitlerini bilir.	1	0	1	0
Hücre zarından madde geçişlerini açıklar.	1	1	0	100
Canlıların sınıflandırılmasında kullanılan kategorileri ve bu kategoriler arasındaki hiyerarşiyi örneklerle açıklar.	1	1	0	100
Partenogenezle üremeyi açıklar.	1	0	0	0
Eşeye bağlı kalıtımı açıklar.	1	1	0	100
Doğal kaynakların sürdürülebilirliğinin önemini açıklar.	1	0	1	0

SINAV SONUÇ BELGESİ							
KÜTAHYA / TAVŞANLI / TAVŞANLI HALK EĞİTİMİ MERKEZİ							
Öğrenci				Numara	Sınıf		
ASLAN AKBEY				0	-M		
Puan Türü	Puan	Genel Ort.	Dereceler				
			Snf	Kurum	İlçe	İl	Genel
TYT	▼ 186,220	234,800	11	33	33	33	4740
Puanı Hesaplanan:			39	39	39	5539	
Katılımlar:			13	40	40	40	5830

Ders	Soru	Doğru	Yanlış	Net	Başarı %	Sınıf Ort.	Kurum Ort.	Genel Ort.
Türkçe	40	10	30	2,50	6	▼ 17,00	▼ 16,19	▼ 14,98
Tarih-1	5	3	2	2,50	50	▼ 2,79	▼ 2,51	▲ 2,19
Coğrafya-1	5	3	2	2,50	50	▲ 1,96	▲ 1,86	▲ 1,35
Felsefe	5	5	0	5,00	100	▲ 2,40	▲ 2,21	▲ 1,53
Din Kül. ve Ahl. Bil.	5	4	1	3,75	75	▼ 3,77	▲ 3,71	▲ 3,49
Felsefe (Seçmeli)	5	0	0	0,00	0	◆ 0,00	◆ 0,00	◆ 0,00
TYT Sosyal	20	15	5	13,75	69	▲ 10,92	▲ 10,28	▲ 8,57
Matematik-1	30	0	8	-2,00	-7	▼ 7,65	▼ 7,96	▼ 5,58
Geometri	10	1	2	0,50	5	▲ 0,27	▼ 0,51	0,37
TYT Matematik	40	1	10	-1,50	-4	▼ 7,92	▼ 8,47	▼ 5,95
Toplam:	120	26	45	14,75	12	▼ 41,77	▼ 41,19	▼ 33,68

Soru No	1234567890123456789012345678901234567890
TYT Türkçe	BcaDCAebdbcbabEddCeAcbbceBDDaBEcdAbcdbe
Cevap Anahtarı	B BECDCEBCEDACEDEACCAADBBACDEBBEBDEADBEAC
TYT Sosyal	DdEdbDBAbbABACEBCdEE
Cevap Anahtarı	B DAEDCDBAECABACEBCCEEBCCD
TYT Matematik	b c a d a e a e A d b
Cevap Anahtarı	B DABEBDAEAEEDBDEACACBCCACACBCBAAAEBDCACA

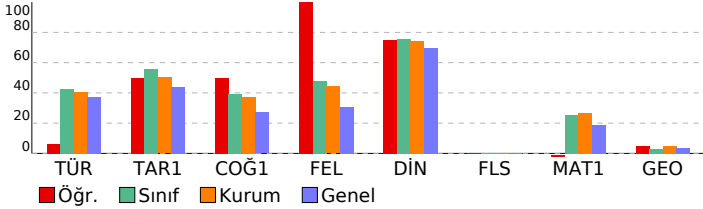

TYT 3. KURUMSAL DENEME SINAVI

DERSLERE GÖRE BAŞARI ANALİZİ				
TYT Türkçe				
Türkçe	S	D	Y	B%
Metne Sözcük Yerleştirme	1	0	1	0
Sözcükte Anlam	1	0	1	0
Söz Öbeklerinde Anlam	1	0	1	0
Cümleyi Yorumlama ve Açıklama	2	2	0	100
Parçadaki Cümlelerin İçerik ve Özellikleri	1	0	1	0
İki Cümleyi Birleştirme	1	1	0	100
Cümlelerin Ögeleri	1	0	1	0
Filimsiler	1	0	1	0
Ses Olayları	1	0	1	0
Yazım Kuralları	2	0	2	0
Noktalamla İşaretleri	2	0	2	0
Paragrafta Anlatım Akışını Bozan Cümle	1	0	1	0
Paragrafı İkiye Ayırma	1	0	1	0
Paragrafa Cümle Yerleştirme	1	0	1	0
Paragrafta Boş Bırakılan Yerleri Tamamlama	1	1	0	100
ANLATIM BİÇİMLERİ VE DÜŞÜNCEYİ GELİŞTİRME YOLLARI	1	0	1	0
Paragrafta Yardımcı Düşünceler	12	3	9	25
Diyalogta Boş Bırakılan Yerleri Tamamlama	1	1	0	100
Paragrafın Karşılık Olduğu Soruyu Belirleme	1	0	1	0
Paragrafa Ana Düşünce (Ana Fikir)	2	1	1	50
Paragrafın Yorumlanması	1	1	0	100
Bir Paragrafa Bağlı Çoklu Sorular	4	0	4	0

TYT Sosyal				
Tarih-1	S	D	Y	B%
İlk Çağ'daki belli başlı medeniyet havzalarını tanıtır.	1	0	1	0
İslamiyet'in doğuşu sırasında Arap Yarımadası, Asya, Avrupa ve Afrika'nın genel durumunu açıklar.	1	1	0	100
Devletleşme Sürecinde Savaşçılar ve Askerler	1	1	0	100
Kuvayimilliyeye hareketinin oluşumundan Büyük Millet Meclisinin açılışına kadar olan süreçte meydana gelen gelişme	1	0	1	0
Eğitim ve kültür alanında yapılan inkılapları ve gelişmeleri kavrar.	1	1	0	100
Coğrafya-1				
S	D	Y	B%	
Doğa ve İnsan Etkileşimi	1	0	1	0
Türkiye'de Bitkiler	1	0	1	0
Türkiye'de Göçlerin Nedenleri, Sonuçları ve Mekansal Etkileri	1	1	0	100
İklim Elemanları / Yağış	1	1	0	100
Yerleşme Dokuları ve Tipleri	1	1	0	100
Felsefe				
S	D	Y	B%	
Siyaset felsefesinin konusunu ve problemlerini açıklar.	1	1	0	100
Felsefenin insan ve toplum hayatı üzerindeki rolünü örneklerle açıklar.	1	1	0	100
Varlık felsefesinin konusunu ve problemlerini açıklar.	1	1	0	100
Sanat felsefesinin konusunu ve problemlerini açıklar.	1	1	0	100
Ahlak felsefesinin konusunu ve problemlerini açıklar.	1	1	0	100
Din Kül. ve Ahl. Bil.				
S	D	Y	B%	
Hayatı anlamlandırmada ahiret inancının önemini fark eder.	1	1	0	100
Hz. Muhammed'in peygamberlikle ilgili görevlerini açıklar.	1	0	1	0
İslam'da ibadetlerin yapıldığı amacını ve önemini fark eder.	1	1	0	100
İman ve İslam kavramları arasındaki ilişkiyi fark eder.	1	1	0	100
İslam dininin kültür, sanat ve düşünce üzerindeki etkilerini analiz eder.	1	1	0	100
Felsefe (Seçmeli)				
S	D	Y	B%	
Örnek felsefi metinlerinden hareketle 18. yüzyıl -19. yüzyıl filozoflarının felsefi görüşlerini analiz eder.	2	0	0	0
Bilim felsefesinin konusunu ve problemlerini açıklar.	1	0	0	0
Din felsefesinin konusunu ve sorunlarını açıklar.	1	0	0	0
MS 2. yüzyıl-MS 15. yüzyıl felsefesini hazırlayan düşünce ortamını açıklar.	1	0	0	0

TYT Matematik				
Matematik-1	S	D	Y	B%
Tek ve Çift Sayılar	1	0	0	0
Faktöriyel Kavramı	1	0	1	0
Bölme Kuralları	1	0	0	0
Bölünebilme Kuralları	1	0	0	0
Köklü İfadeler	1	0	0	0
Rasyonel Sayılar	1	0	1	0
Birinci Dereceden Bir Bilinmeyenli Denklemler	2	0	1	0
Asal Sayılar ve Aralarında Asal Sayılar	1	0	0	0
Üslü İfadeler	1	0	1	0
Fonksiyonlarda Bileşke İşlemi	1	0	0	0
Fonksiyonun Tersi	1	0	0	0
Aralık Kavramı ve Basit Eşitsizlikler	3	0	1	0
Fonksiyon Grafikleri	1	0	1	0
Polinomlarda Bölme İşlemi ve Bölme İşleminde Kalanı Bulma	1	0	0	0
Mutlak Değerli Denklemler	1	0	0	0
Merkezi Eğilim ve Yayılım Ölçüleri	2	0	1	0
Küme Kavramı ve Kümelere İşlemler	1	0	0	0
Permütasyon	1	0	0	0
Kombinasyon	1	0	0	0
Kesir Problemleri	1	0	1	0
Rutin Olmayan Problemler	1	0	0	0
Sayı Problemleri	1	0	0	0
Bağımlı, Bağımsız ve Bileşik Olayların Olasılıkları	1	0	0	0
Oran ve Orantı	1	0	0	0
Grafik Problemleri	1	0	0	0
Hareket Problemleri	1	0	0	0
Yaş Problemleri	1	0	0	0
Yüzde, Kar-Zarar Problemleri	1	0	1	0
Geometri				
S	D	Y	B%	
Üçgende Açıortay	1	0	0	0
Dik Üçgen ve Pisagor Teoremi	2	0	1	0
Öklit Bağıntıları	1	0	1	0
Üçgenlerin Eşliği	1	0	1	0
Üçgenlerin Benzerliği	1	0	1	0
Çokgenler	1	0	0	0
Üçgende Kenar-Açı İlişkileri	1	0	0	0
Dörtgenler	1	0	0	0
Yamuk	1	1	0	100
Prizmalar	1	0	0	0
İkizkenar Üçgen	1	0	0	0
Üçgende Kenarortay	1	0	0	0

SINAV SONUÇ BELGESİ							
KÜTAHYA / TAVŞANLI / TAVŞANLI HALK EĞİTİMİ MERKEZİ							
Öğrenci				Numara		Sınıf	
AYŞE ACAR				0		-M	
Puan Türü	Puan	Genel Ort.	Dereceler				
			Snf	Kurum	İlçe	İl	Genel
TYT	▼ 146,335	234,800	13	39	39	39	5462
Puanı Hesaplanan:			39	39	39	39	5539
Katılımlar:			13	40	40	40	5830

Ders	Soru	Doğru	Yanlış	Net	Başarı %	Sınıf Ort.	Kurum Ort.	Genel Ort.
Türkçe	40	8	26	1,50	4	▼ 17,00	▼ 16,19	▼ 14,98
Tarih-1	5	2	1	1,75	35	▼ 2,79	▼ 2,51	▼ 2,19
Coğrafya-1	5	1	2	0,50	10	▼ 1,96	▼ 1,86	▼ 1,35
Felsefe	5	0	2	-0,50	-10	▼ 2,40	▼ 2,21	▼ 1,53
Din Kül. ve Ahl. Bil.	5	0	3	-0,75	-15	▼ 3,77	▼ 3,71	▼ 3,49
Felsefe (Seçmeli)	5	0	0	0,00	0	◆ 0,00	◆ 0,00	◆ 0,00
TYT Sosyal	20	3	8	1,00	5	▼ 10,92	▼ 10,28	▼ 8,57
Matematik-1	30	0	4	-1,00	-3	▼ 7,65	▼ 7,96	▼ 5,58
Geometri	10	0	0	0,00	0	▼ 0,27	▼ 0,51	▼ 0,37
TYT Matematik	40	0	4	-1,00	-3	▼ 7,92	▼ 8,47	▼ 5,95
Toplam:	120	11	38	1,50	1	▼ 41,77	▼ 41,19	▼ 33,68

Soru No	1234567890123456789012345678901234567890
---------	--

TYT Türkçe	CcEe dBdaaaEd bdcbeadBBEca c Bdcc daaE
Cevap Anahtarı	A CBECDCBEDECAECCAEABDACEABDCEDBBADAEACBE

TYT Sosyal	Cc A C bb d b add
Cevap Anahtarı	A CDDAECEBDAACEABECEBCDCBEC

TYT Matematik	c d c a
Cevap Anahtarı	A DEEADEABEBDAAECDEBACACCBCCBCCBADCAAAEA

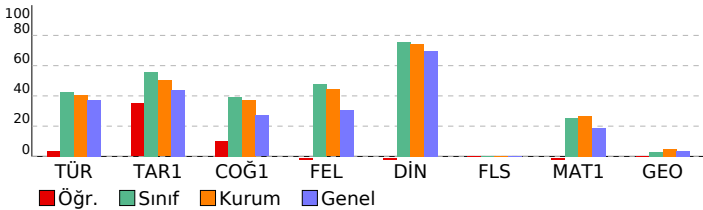

TYT 3. KURUMSAL DENEME SINAVI

DERSLERE GÖRE BAŞARI ANALİZİ				
TYT Türkçe				
Türkçe	S	D	Y	B%
Metne Sözcük Yerleştirme	1	1	0	100
Sözcükte Anlam	1	0	1	0
Söz Öbeklerinde Anlam	1	1	0	100
Cümleyi Yorumlama ve Açıklama	2	0	1	0
Parçadaki Cümlelerin İçerik ve Özellikleri	1	0	1	0
İki Cümleyi Birleştirme	1	1	0	100
Cümlelerin Ögeleri	1	0	1	0
Filimsiler	1	0	1	0
Ses Olayları	1	0	1	0
Yazım Kuralları	2	0	2	0
Noktalamla İşaretleri	2	1	0	50
Paragrafta Anlatım Akışını Bozan Cümle	1	0	1	0
Paragrafi İkiye Ayırma	1	0	1	0
Paragrafa Cümle Yerleştirme	1	0	1	0
Paragrafta Boş Bırakılan Yerleri Tamamlama	1	0	1	0
ANLATIM BİÇİMLERİ VE DÜŞÜNCEYİ GELİŞTİRME YOLLARI	1	0	1	0
Paragrafta Yardımcı Düşünceler	12	1	8	8
Diyalogta Boş Bırakılan Yerleri Tamamlama	1	0	1	0
Paragrafın Karşılık Olduğu Soruyu Belirleme	1	1	0	100
Paragrafa Ana Düşünce (Ana Fikir)	2	1	1	50
Paragrafın Yorumlanması	1	0	0	0
Bir Paragrafa Bağlı Çoklu Sorular	4	1	3	25

TYT Sosyal				
Tarih-1	S	D	Y	B%
İlk Çağ'daki belli başlı medeniyet havzalarını tanıtır.	1	1	0	100
İslamiyet'in doğuşu sırasında Arap Yarımadası, Asya, Avrupa ve Afrika'nın genel durumunu açıklar.	1	0	1	0
Devletleşme Sürecinde Savaşçılar ve Askerler	1	0	0	0
Kuvayimilliyeye hareketinin oluşumundan Büyük Millet Meclisinin açılışına kadar olan süreçte meydana gelen gelişme	1	1	0	100
Eğitim ve kültür alanındaki yapılan inkılapları ve gelişmeleri kavrar.	1	0	0	0

Coğrafya-1				
S	D	Y	B%	
Doğa ve İnsan Etkileşimi	1	1	0	100
Türkiye'de Bitkiler	1	0	0	0
Türkiye'de Göçlerin Nedenleri, Sonuçları ve Mekansal Etkileri	1	0	0	0
İklim Elemanları / Yağış	1	0	1	0
Yerleşme Dokuları ve Tipleri	1	0	1	0

Felsefe				
S	D	Y	B%	
Siyaset felsefesinin konusunu ve problemlerini açıklar.	1	0	0	0
Felsefenin insan ve toplum hayatı üzerindeki rolünü örneklerle açıklar.	1	0	1	0
Varlık felsefesinin konusunu ve problemlerini açıklar.	1	0	0	0
Sanat felsefesinin konusunu ve problemlerini açıklar.	1	0	1	0
Ahlak felsefesinin konusunu ve problemlerini açıklar.	1	0	0	0

Din Kül. ve Ahl. Bil.				
S	D	Y	B%	
Hayatı anlamlandırmada ahiret inancının önemini fark eder.	1	0	1	0
Hz. Muhammed'in peygamberlikle ilgili görevlerini açıklar.	1	0	1	0
İslam'da ibadetlerin yapılabildiği amacını ve önemini fark eder.	1	0	1	0
İman ve İslam kavramları arasındaki ilişkiyi fark eder.	1	0	0	0
İslam dininin kültür, sanat ve düşünce üzerindeki etkilerini analiz eder.	1	0	0	0

Felsefe (Seçmeli)				
S	D	Y	B%	
Örnek felsefi metinlerinden hareketle 18. yüzyıl -19. yüzyıl filozoflarının felsefi görüşlerini analiz eder.	2	0	0	0
Bilim felsefesinin konusunu ve problemlerini açıklar.	1	0	0	0
Din felsefesinin konusunu ve sorunlarını açıklar.	1	0	0	0
MS 2. yüzyıl-MS 15. yüzyıl felsefesini hazırlayan düşünce ortamını açıklar.	1	0	0	0

TYT Matematik

Matematik-1				
S	D	Y	B%	
Tek ve Çift Sayılar	1	0	1	0
Faktöriyel Kavramı	1	0	0	0
Bölme Kuralları	1	0	0	0
Bölünebilme Kuralları	1	0	0	0
Köklü İfadeler	1	0	0	0
Rasyonel Sayılar	1	0	0	0
Birinci Dereceden Bir Bilinmeyenli Denklemler	2	0	0	0
Asal Sayılar ve Aralarında Asal Sayılar	1	0	0	0
Üslü İfadeler	1	0	0	0
Fonksiyonlarda Bileşke İşlemi	1	0	0	0
Fonksiyonun Tersi	1	0	0	0
Aralık Kavramı ve Basit Eşitsizlikler	3	0	0	0
Fonksiyon Grafikleri	1	0	1	0
Polinomlarda Bölme İşlemi ve Bölme İşleminde Kalanı Bulma	1	0	0	0
Mutlak Değerli Denklemler	1	0	0	0
Merkezli Eğilim ve Yayılım Ölçüleri	2	0	0	0
Küme Kavramı ve Kümelere İşlemler	1	0	0	0
Permütasyon	1	0	0	0
Kombinasyon	1	0	0	0
Kesir Problemleri	1	0	0	0
Rutin Olmayan Problemler	1	0	1	0
Sayı Problemleri	1	0	0	0
Bağımlı, Bağımsız ve Bileşik Olayların Olasılıkları	1	0	1	0
Oran ve Orantı	1	0	0	0
Grafik Problemleri	1	0	0	0
Hareket Problemleri	1	0	0	0
Yaş Problemleri	1	0	0	0
Yüzde, Kar-Zarar Problemleri	1	0	0	0

Geometri				
S	D	Y	B%	
Üçgende Açıortay	1	0	0	0
Dik Üçgen ve Pisagor Teoremi	2	0	0	0
Öklit Bağıntıları	1	0	0	0
Üçgenlerin Eşliği	1	0	0	0
Üçgenlerin Benzerliği	1	0	0	0
Çokgenler	1	0	0	0
Üçgende Kenar-Açı İlişkileri	1	0	0	0
Dörtgenler	1	0	0	0
Yamuk	1	0	0	0
Prizmalar	1	0	0	0
İkizkenar Üçgen	1	0	0	0
Üçgende Kenarortay	1	0	0	0

SINAV SONUÇ BELGESİ							
KÜTAHYA / TAVŞANLI / TAVŞANLI HALK EĞİTİMİ MERKEZİ							
Öğrenci				Numara		Sınıf	
BİRSU KARADAYI				0		-M	
Puan Türü	Puan	Genel Ort.	Dereceler				
			Snf	Kurum	İlçe	İl	Genel
TYT	▲ 328,503	234,800	4	10	10	10	515
Puanı Hesaplanan:			39	39	39	39	5539
Katılımlar:			13	40	40	40	5830

Ders	Soru	Doğru	Yanlış	Net	Başarı %	Sınıf Ort.	Kurum Ort.	Genel Ort.
Türkçe	40	24	13	20,75	52	▲ 17,00	▲ 16,19	▲ 14,98
Tarih-1	5	4	1	3,75	75	▲ 2,79	▲ 2,51	▲ 2,19
Coğrafya-1	5	3	2	2,50	50	▲ 1,96	▲ 1,86	▲ 1,35
Felsefe	5	2	2	1,50	30	▼ 2,40	▼ 2,21	▼ 1,53
Din Kült. ve Ahl. Bil.	5	5	0	5,00	100	▲ 3,77	▲ 3,71	▲ 3,49
Felsefe (Seçmeli)	5	0	0	0,00	0	◆ 0,00	◆ 0,00	◆ 0,00
TYT Sosyal	20	14	5	12,75	64	▲ 10,92	▲ 10,28	▲ 8,57
Matematik-1	30	19	4	18,00	60	▲ 7,65	▲ 7,96	▲ 5,58
Geometri	10	0	1	-0,25	-3	▼ 0,27	▼ 0,51	▼ 0,37
TYT Matematik	40	19	5	17,75	44	▲ 7,92	▲ 8,47	▲ 5,95
Fizik	7	5	2	4,50	64	▲ 1,81	▲ 1,68	▲ 1,22
Kimya	7	4	3	3,25	46	▲ 2,67	▲ 2,71	▲ 1,69
Biyoloji	6	4	2	3,50	58	▲ 1,44	▲ 1,86	▲ 1,26
TYT Fen	20	13	7	11,25	56	▲ 5,92	▲ 6,25	▲ 4,18
Toplam:	120	70	30	62,50	52	▲ 41,77	▲ 41,19	▲ 33,68

Soru No	1234567890123456789012345678901234567890
TYT Türkçe	CBbDCDB c ceECCAEBeebdadBDCcDeBADEACBd
Cevap Anahtarı	A CBECDCBEDECADECCAEBADACBEABDCEDBBADEACBE
TYT Sosyal	bDDAEdEdDacCdA ECEBC
Cevap Anahtarı	A CDDAECEBDAACEABECEBCDCBEC
TYT Matematik	DEEA EAB BeDeAE DEBdaACC C B e
Cevap Anahtarı	A DEEADEABEBADAAECDEBACACCBBCBCCBADCAAAEA
TYT Fen	EbDCBeEDeEBAecDbEdCD
Cevap Anahtarı	A ECDCBCEDECBADBDCEBCD

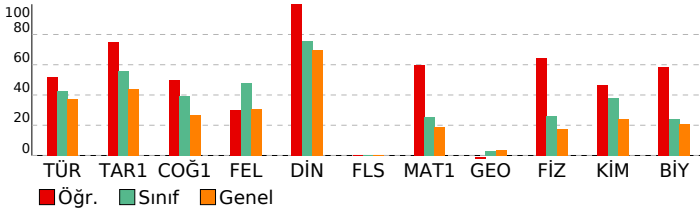

TYT 3. KURUMSAL DENEME SINAVI

DERSLERE GÖRE BAŞARI ANALİZİ				
TYT Türkçe				
Türkçe	S	D	Y	B%
Metne Sözcük Yerleştirme	1	1	0	100
Sözcükte Anlam	1	1	0	100
Söz Öbeklerinde Anlam	1	0	1	0
Cümleyi Yorumlama ve Açıklama	2	2	0	100
Parçadaki Cümlelerin İçerik ve Özellikleri	1	1	0	100
İki Cümleyi Birleştirme	1	1	0	100
Cümlelerin Ögeleri	1	0	0	0
Fililliler	1	0	1	0
Ses Olayları	1	0	0	0
Yazım Kuralları	2	0	1	0
Noktalama İşaretleri	2	1	1	50
Paragrafta Anlatım Akışını Bozan Cümle	1	1	0	100
Paragrafı İkiye Ayırma	1	1	0	100
Paragrafa Cümle Yerleştirme	1	1	0	100
Paragrafa Boş Bırakılan Yerleri Tamamlama	1	1	0	100
ANLATIM BİÇİMLERİ VE DÜŞÜNCEYİ GELİŞTİRME YOLLARI	1	1	0	100
Paragrafta Yardımcı Düşünceler	12	7	5	58
Diyalogta Boş Bırakılan Yerleri Tamamlama	1	0	1	0
Paragrafın Karşılık Olduğu Soruyu Belirleme	1	0	1	0
Paragrafa Ana Düşünce (Ana Fikir)	2	1	1	50
Paragrafın Yorumlanması	1	1	0	100
Bir Paragrafa Bağlı Çoklu Sorular	4	3	1	75

TYT Sosyal				
Tarih-1	S	D	Y	B%
İlk Çağ'daki belli başlı medeniyet havzalarını tanıtır.	1	0	1	0
İslamiyet'in doğuşu sırasında Arap Yarımadası, Asya, Avrupa ve Afrika'nın genel durumunu açıklar.	1	1	0	100
Devletleşme Sürecinde Savaşçılar ve Askerler	1	1	0	100
Kuvayimilliyeye hareketinin oluşumundan Büyük Millet Meclisinin açılışına kadar olan süreçte meydana gelen gelişme	1	1	0	100
Eğitim ve kültür alanında yapılan inkılapları ve gelişmeleri kavrar.	1	1	0	100
Coğrafya-1				
S	D	Y	B%	
Doğa ve İnsan Etkileşimi	1	0	1	0
Türkiye'de Bitkiler	1	1	0	100
Türkiye'de Göçlerin Nedenleri, Sonuçları ve Mekansal Etkileri	1	0	1	0
İklim Elemanları / Yağış	1	1	0	100
Yerleşme Dokuları ve Tipleri	1	1	0	100
Felsefe				
S	D	Y	B%	
Siyaset felsefesinin konusunu ve problemlerini açıklar.	1	0	1	0
Felsefenin insan ve toplum hayatı üzerindeki rolünü örneklerle açıklar.	1	1	0	100
Varlık felsefesinin konusunu ve problemlerini açıklar.	1	0	1	0
Sanat felsefesinin konusunu ve problemlerini açıklar.	1	1	0	100
Ahlak felsefesinin konusunu ve problemlerini açıklar.	1	0	0	0
Din Kült. ve Ahl. Bil.				
S	D	Y	B%	
Hayatı anlamlandırmada ahiret inancının önemini fark eder.	1	1	0	100
Hz. Muhammed'in peygamberlikle ilgili görevlerini açıklar.	1	1	0	100
İslam'da ibadetlerin yapılması amacıyla ve önemini fark eder.	1	1	0	100
İman ve İslam kavramları arasındaki ilişkiyi fark eder.	1	1	0	100
İslam dininin kültür, sanat ve düşünce üzerindeki etkilerini analiz eder.	1	1	0	100
Felsefe (Seçmeli)				
S	D	Y	B%	
Örnek felsefi metinlerinden hareketle 18. yüzyıl -19. yüzyıl filozoflarının felsefi görüşlerini analiz eder.	2	0	0	0
Bilim felsefesinin konusunu ve problemlerini açıklar.	1	0	0	0
Din felsefesinin konusunu ve sorunlarını açıklar.	1	0	0	0
MS 2. yüzyıl-MS 15. yüzyıl felsefesini hazırlayan düşünce ortamını açıklar.	1	0	0	0

TYT Matematik				
Matematik-1	S	D	Y	B%
Tek ve Çift Sayılar	1	1	0	100
Faktöriyel Kavramı	1	1	0	100
Bölme Kuralları	1	1	0	100
Bölünebilme Kuralları	1	1	0	100
Kökümlü İfadeler	1	0	0	0
Rasyonel Sayılar	1	1	0	100
Birinci Dereceden Bir Bilinmeyenli Denklemler	2	2	0	100
Asal Sayılar ve Aralarında Asal Sayılar	1	1	0	100
Üslü İfadeler	1	0	0	0
Fonksiyonlarda Bileşke İşlemi	1	1	0	100
Fonksiyonun Tersi	1	1	0	100
Aralık Kavramı ve Basit Eşitsizlikler	3	1	1	33
Fonksiyon Grafikleri	1	0	1	0
Polinomlarda Bölme İşlemi ve Bölme İşleminde Kalanı Bulma	1	1	0	100
Mutlak Değerli Denklemler	1	1	0	100
Merkezli Eğilim ve Yayılım Ölçüleri	2	2	0	100
Küme Kavramı ve Kümelere İşlemler	1	1	0	100
Permutasyon	1	1	0	100
Kombinasyon	1	0	1	0
Kesir Problemleri	1	0	1	0
Rutin Olmayan Problemler	1	1	0	100
Sayı Problemleri	1	1	0	100
Bağımlı, Bağımsız ve Bileşik Olayların Olasılıkları	1	0	0	0
Oran ve Orantı	1	0	0	0
Grafik Problemleri	1	1	0	100
Hareket Problemleri	1	0	0	0
Yaş Problemleri	1	1	0	100
Yüzde, Kar-Zarar Problemleri	1	0	0	0
Geometri				
S	D	Y	B%	
Üçgende Açıortay	1	0	0	0
Dik Üçgen ve Pisagor Teoremi	2	0	0	0
Öklit Bağıntıları	1	0	0	0
Üçgenlerin Eşliği	1	0	0	0
Üçgenlerin Benzerliği	1	0	0	0
Çokgenler	1	0	1	0
Üçgende Kenar-Açı İlişkileri	1	0	0	0
Dörtgenler	1	0	0	0
Yamuk	1	0	0	0
Prizmalar	1	0	0	0
İkizkenar Üçgen	1	0	0	0
Üçgende Kenarortay	1	0	0	0

TYT Fen				
Fizik	S	D	Y	B%
Basınç ve basınç kuvveti kavramlarının katı, durgun sıvı ve gazlarda bağlı olduğu değişkenleri açıklar.	1	1	0	100
Isı, sıcaklık ve iç enerji kavramlarını açıklar.	1	0	1	0
Ortalama hız kavramını açıklar.	1	1	0	100
Dalgaları taşıdığı enerjiye ve titreşim doğrultusuna göre sınıflandırır.	1	1	0	100
Küresel aynalarda odak noktası, merkez, tepe noktası ve asal eksen kavramlarını açıklar.	1	1	0	100
Enerjinin bir biçimden diğer bir biçime (mekanik, ısı, ışık, ses gibi) dönüşümünde toplam enerjinin korunduğu çıkarı	1	0	1	0
Elektrik yüklü cisimler arasındaki etkileşimi açıklar.	1	1	0	100

SINAV SONUÇ BELGESİ							
KÜTAHYA / TAVŞANLI / TAVŞANLI HALK EĞİTİMİ MERKEZİ							
Öğrenci				Numara		Sınıf	
DİLARA DAĞISTANLI				0		-M	
Puan Türü	Puan	Genel Ort.	Dereceler				
			Snf	Kurum	İlçe	İl	Genel
TYT	▲ 355,565	234,800	2	3	3	3	261
	Puanı Hesaplanan:			39	39	39	5539
Katılımlar:			13	40	40	40	5830

Ders	Soru	Doğru	Yanlış	Net	Başarı %	Sınıf Ort.	Kurum Ort.	Genel Ort.
Türkçe	40	26	14	22,50	56	▲17,00	▲16,19	▲14,98
Tarih-1	5	3	2	2,50	50	▼2,79	▼2,51	▲2,19
Coğrafya-1	5	4	1	3,75	75	▲1,96	▲1,86	▲1,35
Felsefe	5	4	1	3,75	75	▲2,40	▲2,21	▲1,53
Din Kül. ve Ahl. Bil.	5	5	0	5,00	100	▲3,77	▲3,71	▲3,49
Felsefe (Seçmeli)	5	0	0	0,00	0	◆0,00	◆0,00	◆0,00
TYT Sosyal	20	16	4	15,00	75	▲10,92	▲10,28	▲8,57
Matematik-1	30	19	5	17,75	59	▲7,65	▲7,96	▲5,58
Geometri	10	3	3	2,25	23	▲0,27	▲0,51	0,37
TYT Matematik	40	22	8	20,00	50	▲7,92	▲8,47	▲5,95
Fizik	7	5	1	4,75	68	▲1,81	▲1,68	▲1,22
Kimya	7	7	0	7,00	100	▲2,67	▲2,71	▲1,69
Biyoloji	6	3	3	2,25	38	▲1,44	▲1,86	▲1,26
TYT Fen	20	15	4	14,00	70	▲5,92	▲6,25	▲4,18
Toplam:	120	79	30	71,50	60	▲41,77	▲41,19	▲33,68

Soru No	1234567890123456789012345678901234567890
TYT Türkçe	aBcDCBaDEcceaCCAeABeACadBDCceeBADEAbBE
Cevap Anahtarı	A CBECDCBEDECADECCAeABDACBEABDCEDBBADEACBE
TYT Sosyal	aDDdECEeDAACcABECEBC
Cevap Anahtarı	A CDDAECEBDAACEABECEBCDCBEC
TYT Matematik	cEEAbEAbd A c EbDEB C CCBBC BCaBbDC d
Cevap Anahtarı	A DEEADEABEBADAeACDEBACACCBBCBCCBADCAAAEA
TYT Fen	ECDC dEDCEABDBbEcdD
Cevap Anahtarı	A ECDCBCEDECEABDBCEBCD

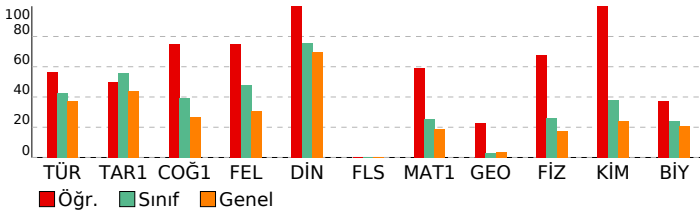

TYT 3. KURUMSAL DENEME SINAVI

DERSLERE GÖRE BAŞARI ANALİZİ				
TYT Türkçe				
Türkçe	S	D	Y	B%
Metne Sözcük Yerleştirme	1	0	1	0
Sözcükte Anlam	1	1	0	100
Söz Öbeklerinde Anlam	1	0	1	0
Cümleyi Yorumlama ve Açıklama	2	2	0	100
Parçadaki Cümlelerin İçerik ve Özellikleri	1	1	0	100
İki Cümleyi Birleştirme	1	1	0	100
Cümlelerin Ögeleri	1	0	1	0
Filimsiler	1	1	0	100
Ses Olayları	1	1	0	100
Yazım Kuralları	2	1	1	50
Noktalamla İşaretleri	2	0	2	0
Paragrafta Anlatım Akışını Bozan Cümle	1	1	0	100
Paragrafı İkiye Ayırma	1	1	0	100
Paragrafa Cümle Yerleştirme	1	1	0	100
Paragrafa Boş Bırakılan Yerleri Tamamlama	1	1	0	100
ANLATIM BİÇİMLERİ VE DÜŞÜNCEYİ GELİŞTİRME YOLLARI	1	1	0	100
Paragrafta Yardımcı Düşünceler	12	7	5	58
Diyalogta Boş Bırakılan Yerleri Tamamlama	1	1	0	100
Paragrafın Karşılık Olduğu Soruyu Belirleme	1	0	1	0
Paragrafa Ana Düşünce (Ana Fikir)	2	1	1	50
Paragrafın Yorumlanması	1	1	0	100
Bir Paragrafa Bağlı Çoklu Sorular	4	3	1	75

TYT Sosyal				
Tarih-1	S	D	Y	B%
İlk Çağ'daki belli başlı medeniyet havzalarını tanıtır.	1	0	1	0
İslamiyet'in doğuşu sırasında Arap Yarımadası, Asya, Avrupa ve Afrika'nın genel durumunu açıklar.	1	1	0	100
Devletleşme Sürecinde Savaşçılar ve Askerler	1	1	0	100
Kuvayimilliyeye hareketinin oluşumundan Büyük Millet Meclisinin açılışına kadar olan süreçte meydana gelen gelişme	1	0	1	0
Eğitim ve kültür alanında yapılan inkılapları ve gelişmeleri kavrar.	1	1	0	100
Coğrafya-1				
S	D	Y	B%	
Doğa ve İnsan Etkileşimi	1	1	0	100
Türkiye'de Bitkiler	1	1	0	100
Türkiye'de Göçlerin Nedenleri, Sonuçları ve Mekansal Etkileri	1	0	1	0
İklim Elemanları / Yağış	1	1	0	100
Yerleşme Dokuları ve Tipleri	1	1	0	100
Felsefe				
S	D	Y	B%	
Siyaset felsefesinin konusunu ve problemlerini açıklar.	1	1	0	100
Felsefenin insan ve toplum hayatı üzerindeki rolünü örneklerle açıklar.	1	1	0	100
Varlık felsefesinin konusunu ve problemlerini açıklar.	1	0	1	0
Sanat felsefesinin konusunu ve problemlerini açıklar.	1	1	0	100
Ahlak felsefesinin konusunu ve problemlerini açıklar.	1	1	0	100
Din Kül. ve Ahl. Bil.				
S	D	Y	B%	
Hayatı anlamlandırmada ahiret inancının önemini fark eder.	1	1	0	100
Hz. Muhammed'in peygamberlikle ilgili görevlerini açıklar.	1	1	0	100
İslam'da ibadetlerin yapılması amacıyla ve önemini fark eder.	1	1	0	100
İman ve İslam kavramları arasındaki ilişkiyi fark eder.	1	1	0	100
İslam dininin kültür, sanat ve düşünce üzerindeki etkilerini analiz eder.	1	1	0	100
Felsefe (Seçmeli)				
S	D	Y	B%	
Örnek felsefi metinlerinden hareketle 18. yüzyıl -19. yüzyıl filozoflarının felsefi görüşlerini analiz eder.	2	0	0	0
Bilim felsefesinin konusunu ve problemlerini açıklar.	1	0	0	0
Din felsefesinin konusunu ve sorunlarını açıklar.	1	0	0	0
MS 2. yüzyıl-MS 15. yüzyıl felsefesini hazırlayan düşünce ortamını açıklar.	1	0	0	0

TYT Matematik				
Matematik-1	S	D	Y	B%
Tek ve Çift Sayılar	1	0	1	0
Faktöriyel Kavramı	1	1	0	100
Bölme Kuralları	1	1	0	100
Bölünebilme Kuralları	1	1	0	100
Kökümlü İfadeler	1	0	1	0
Rasyonel Sayılar	1	1	0	100
Birinci Dereceden Bir Bilinmeyenli Denklemler	2	1	0	50
Asal Sayılar ve Aralarında Asal Sayılar	1	1	0	100
Üslü İfadeler	1	0	1	0
Fonksiyonlarda Bileşke İşlemi	1	0	0	0
Fonksiyonun Tersi	1	0	0	0
Aralık Kavramı ve Basit Eşitsizlikler	3	1	1	33
Fonksiyon Grafikleri	1	0	1	0
Polinomlarda Bölme İşlemi ve Bölme İşleminde Kalanı Bulma	1	0	0	0
Mutlak Değerli Denklemler	1	1	0	100
Merkezli Eğilim ve Yayılım Ölçüleri	2	2	0	100
Küme Kavramı ve Kümelere İşlemler	1	1	0	100
Permutasyon	1	1	0	100
Kombinasyon	1	0	0	0
Kesir Problemleri	1	1	0	100
Rutin Olmayan Problemler	1	0	0	0
Sayı Problemleri	1	1	0	100
Bağımlı, Bağımsız ve Bileşik Olayların Olasılıkları	1	1	0	100
Oran ve Orantı	1	1	0	100
Grafik Problemleri	1	1	0	100
Hareket Problemleri	1	0	0	0
Yaş Problemleri	1	1	0	100
Yüzde, Kar-Zarar Problemleri	1	1	0	100
Geometri				
S	D	Y	B%	
Üçgende Açıortay	1	0	1	0
Dik Üçgen ve Pisagor Teoremi	2	2	0	100
Öklit Bağıntıları	1	1	0	100
Üçgenlerin Eşliği	1	0	1	0
Üçgenlerin Benzerliği	1	0	1	0
Çokgenler	1	1	0	100
Üçgende Kenar-Açı İlişkileri	1	0	0	0
Dörtgenler	1	0	0	0
Yamuk	1	0	0	0
Prizmalar	1	0	0	0
İkizkenar Üçgen	1	0	0	0
Üçgende Kenarortay	1	0	1	0

TYT Fen				
Fizik	S	D	Y	B%
Basınç ve basınç kuvveti kavramlarının katı, durgun sıvı ve gazlarda bağlı olduğu değişkenleri açıklar.	1	1	0	100
Isı, sıcaklık ve iç enerji kavramlarını açıklar.	1	1	0	100
Ortalama hız kavramını açıklar.	1	1	0	100
Dalgaları taşıdığı enerjiye ve titreşim doğrultusuna göre sınıflandırır.	1	1	0	100
Küresel aynalarda odak noktası, merkez, tepe noktası ve asal eksen kavramlarını açıklar.	1	0	0	0
Enerjinin bir biçimden diğer bir biçime (mekanik, ısı, ışık, ses gibi) dönüşümünde toplam enerjinin korunduğu çıkarı	1	0	1	0
Elektrik yüklü cisimler arasındaki etkileşimi açıklar.	1	1	0	100

SINAV SONUÇ BELGESİ							
KÜTAHYA / TAVŞANLI / TAVŞANLI HALK EĞİTİMİ MERKEZİ							
Öğrenci				Numara		Sınıf	
ECEM SİLA AY				0		-M	
Puan Türü	Puan	Genel Ort.	Dereceler				
			Snf	Kurum	İlçe	İl	Genel
TYT	▲ 391,943	234,800	1	1	1	1	74
Puanı Hesaplanan:			39	39	39	39	5539
Katılımlar:			13	40	40	40	5830

Ders	Soru	Doğru	Yanlış	Net	Başarı %	Sınıf Ort.	Kurum Ort.	Genel Ort.
Türkçe	40	35	5	33,75	84	▲17,00	▲16,19	▲14,98
Tarih-1	5	5	0	5,00	100	▲2,79	▲2,51	▲2,19
Coğrafya-1	5	1	0	1,00	20	▼1,96	▼1,86	▼1,35
Felsefe	5	4	1	3,75	75	▲2,40	▲2,21	▲1,53
Din Kült. ve Ahl. Bil.	5	3	2	2,50	50	▼3,77	▼3,71	▼3,49
Felsefe (Seçmeli)	5	0	0	0,00	0	◆0,00	◆0,00	◆0,00
TYT Sosyal	20	13	3	12,25	61	▲10,92	▲10,28	▲8,57
Matematik-1	30	21	5	19,75	66	▲7,65	▲7,96	▲5,58
Geometri	10	2	0	2,00	20	▲0,27	▲0,51	0,37
TYT Matematik	40	23	5	21,75	54	▲7,92	▲8,47	▲5,95
Fizik	7	5	2	4,50	64	▲1,81	▲1,68	▲1,22
Kimya	7	6	1	5,75	82	▲2,67	▲2,71	▲1,69
Biyoloji	6	6	0	6,00	100	▲1,44	▲1,86	▲1,26
TYT Fen	20	17	3	16,25	81	▲5,92	▲6,25	▲4,18
Toplam:	120	88	16	84,00	70	▲41,77	▲41,19	▲33,68

Soru No	1234567890123456789012345678901234567890
TYT Türkçe	BECDCEBCEDEaEaEAEACCAADdBABdEBBbdDEADBEAC
Cevap Anahtarı	B BECDCEBCEDEACEAEACCAADBBACDEBBEBDEADBEAC
TYT Sosyal	DAEDC E AaACEBdbEE
Cevap Anahtarı	B DAEDCDBAECABACEBCCEEEBCCD
TYT Matematik	cABEBADAeacDB DbCEAC aAC CBCBA B
Cevap Anahtarı	B DABEBADAEEDEBDAEACBACACBCBAAAEBCDACA
TYT Fen	dECDcbCbCdDEBADCDDBE
Cevap Anahtarı	B CECDCEBCEBDEBADCDDBE

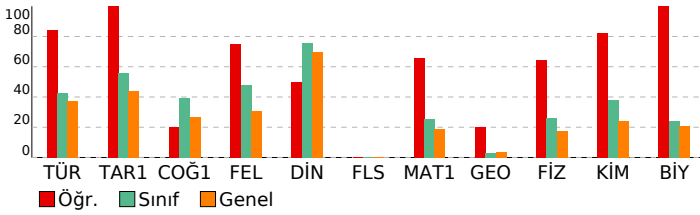

TYT 3. KURUMSAL DENEME SINAVI

DERSLERE GÖRE BAŞARI ANALİZİ				
TYT Türkçe				
Türkçe	S	D	Y	B%
Metne Sözcük Yerleştirme	1	1	0	100
Sözcükte Anlam	1	1	0	100
Söz Öbeklerinde Anlam	1	1	0	100
Cümleyi Yorumlama ve Açıklama	2	2	0	100
Parçadaki Cümlelerin İçerik ve Özellikleri	1	1	0	100
İki Cümleyi Birleştirme	1	1	0	100
Cümlelerin Ögeleri	1	1	0	100
Filimsiler	1	1	0	100
Ses Olayları	1	1	0	100
Yazım Kuralları	2	1	1	50
Noktalamla İşaretleri	2	2	0	100
Paragrafta Anlatım Akışını Bozan Cümle	1	1	0	100
Paragrafı İkiye Ayırma	1	1	0	100
Paragrafa Cümle Yerleştirme	1	1	0	100
Paragrafa Boş Bırakılan Yerleri Tamamlama	1	1	0	100
ANLATIM BİÇİMLERİ VE DÜŞÜNCEYİ GELİŞTİRME YOLLARI	1	1	0	100
Paragrafta Yardımcı Düşünceler	12	9	3	75
Diyalogta Boş Bırakılan Yerleri Tamamlama	1	1	0	100
Paragrafın Karşılık Olduğu Soruyu Belirleme	1	0	1	0
Paragrafa Ana Düşünce (Ana Fikir)	2	2	0	100
Paragrafın Yorumlanması	1	1	0	100
Bir Paragrafa Bağlı Çoklu Sorular	4	4	0	100

TYT Sosyal				
Tarih-1	S	D	Y	B%
İlk Çağ'daki belli başlı medeniyet havzalarını tanıtır.	1	1	0	100
İslamiyet'in doğuşu sırasında Arap Yarımadası, Asya, Avrupa ve Afrika'nın genel durumunu açıklar.	1	1	0	100
Devletleşme Sürecinde Savaşçılar ve Askerler	1	1	0	100
Kuvayimilliyeye hareketinin oluşumundan Büyük Millet Meclisinin açılışına kadar olan süreçte meydana gelen gelişme	1	1	0	100
Eğitim ve kültür alanında yapılan inkılapları ve gelişmeleri kavrar.	1	1	0	100
Coğrafya-1				
S	D	Y	B%	
Doğa ve İnsan Etkileşimi	1	0	0	0
Türkiye'de Bitkiler	1	1	0	100
Türkiye'de Göçlerin Nedenleri, Sonuçları ve Mekansal Etkileri	1	0	0	0
İklim Elemanları / Yağış	1	0	0	0
Yerleşme Dokuları ve Tipleri	1	0	0	0
Felsefe				
S	D	Y	B%	
Siyaset felsefesinin konusunu ve problemlerini açıklar.	1	1	0	100
Felsefenin insan ve toplum hayatı üzerindeki rolünü örneklerle açıklar.	1	1	0	100
Varlık felsefesinin konusunu ve problemlerini açıklar.	1	1	0	100
Sanat felsefesinin konusunu ve problemlerini açıklar.	1	1	0	100
Ahlak felsefesinin konusunu ve problemlerini açıklar.	1	0	1	0
Din Kült. ve Ahl. Bil.				
S	D	Y	B%	
Hayatı anlamlandırmada ahiret inancının önemini fark eder.	1	1	0	100
Hz. Muhammed'in peygamberlikle ilgili görevlerini açıklar.	1	0	1	0
İslam'da ibadetlerin yapıldığı amacını ve önemini fark eder.	1	1	0	100
İman ve İslam kavramları arasındaki ilişkiyi fark eder.	1	1	0	100
İslam dininin kültür, sanat ve düşünce üzerindeki etkilerini analiz eder.	1	0	1	0
Felsefe (Seçmeli)				
S	D	Y	B%	
Örnek felsefi metinlerinden hareketle 18. yüzyıl -19. yüzyıl filozoflarının felsefi görüşlerini analiz eder.	2	0	0	0
Bilim felsefesinin konusunu ve problemlerini açıklar.	1	0	0	0
Din felsefesinin konusunu ve sorunlarını açıklar.	1	0	0	0
MS 2. yüzyıl-MS 15. yüzyıl felsefesini hazırlayan düşünce ortamını açıklar.	1	0	0	0

TYT Matematik				
Matematik-1	S	D	Y	B%
Tek ve Çift Sayılar	1	1	0	100
Faktöriyel Kavramı	1	1	0	100
Bölme Kuralları	1	0	1	0
Bölünebilme Kuralları	1	1	0	100
Köklü İfadeler	1	1	0	100
Rasyonel Sayılar	1	0	1	0
Birinci Dereceden Bir Bilinmeyenli Denklemler	2	1	1	50
Asal Sayılar ve Aralarında Asal Sayılar	1	1	0	100
Üslü İfadeler	1	1	0	100
Fonksiyonlarda Bileşke İşlemi	1	1	0	100
Fonksiyonun Tersi	1	1	0	100
Aralık Kavramı ve Basit Eşitsizlikler	3	2	1	67
Fonksiyon Grafikleri	1	1	0	100
Polinomlarda Bölme İşlemi ve Bölme İşleminde Kalanı Bulma	1	0	1	0
Mutlak Değerli Denklemler	1	1	0	100
Merkezi Eğilim ve Yayılım Ölçüleri	2	2	0	100
Küme Kavramı ve Kümelere İşlemler	1	0	0	0
Permutasyon	1	1	0	100
Kombinasyon	1	0	0	0
Kesir Problemleri	1	0	1	0
Rutin Olmayan Problemler	1	1	0	100
Sayı Problemleri	1	1	0	100
Bağımlı, Bağımsız ve Bileşik Olayların Olasılıkları	1	0	0	0
Oran ve Orantı	1	0	0	0
Grafik Problemleri	1	1	0	100
Hareket Problemleri	1	1	0	100
Yaş Problemleri	1	1	0	100
Yüzde, Kar-Zarar Problemleri	1	1	0	100
Geometri				
S	D	Y	B%	
Üçgende Açıortay	1	0	0	0
Dik Üçgen ve Pisagor Teoremi	2	1	0	50
Öklit Bağıntıları	1	1	0	100
Üçgenlerin Eşliği	1	0	0	0
Üçgenlerin Benzerliği	1	0	0	0
Çokgenler	1	0	0	0
Üçgende Kenar-Açı İlişkileri	1	0	0	0
Dörtgenler	1	0	0	0
Yamuk	1	1	0	100
Prizmalar	1	0	0	0
İkizkenar Üçgen	1	0	0	0
Üçgende Kenarortay	1	0	0	0

TYT Fen				
Fizik	S	D	Y	B%
Basıncın ve basıncı kuvveti kavramlarının katı, durgun sıvı ve gazlarda bağlı olduğu değişkenleri açıklar.	1	0	1	0
Isı, sıcaklık ve iç enerji kavramlarını açıklar.	1	1	0	100
Ortalama hız kavramını açıklar.	1	1	0	100
Dalgaları taşıdığı enerjiye ve titreşim doğrultusuna göre sınıflandırır.	1	1	0	100
Küresel aynalarda odak noktası, merkez, tepe noktası ve asal eksen kavramlarını açıklar.	1	1	0	100
Enerjinin bir biçimden diğer bir biçime (mekanik, ısı, ışık, ses gibi) dönüşümünde toplam enerjinin korunduğu çıkarı	1	0	1	0
Elektrik yüklü cisimler arasındaki etkileşimi açıklar.	1	1	0	100

SINAV SONUÇ BELGESİ							
KÜTAHYA / TAVŞANLI / TAVŞANLI HALK EĞİTİMİ MERKEZİ							
Öğrenci				Numara		Sınıf	
HATİCE K				0		-M	
Puan Türü	Puan	Genel Ort.	Dereceler				
			Snf	Kurum	İlçe	İl	Genel
TYT	▼ 197,038	234,800	10	32	32	32	4409
Puanı Hesaplanan:			39	39	39	39	5539
Katılımlar:			13	40	40	40	5830

Ders	Soru	Doğru	Yanlış	Net	Başarı %	Sınıf Ort.	Kurum Ort.	Genel Ort.
Türkçe	40	11	15	7,25	18	▼ 17,00	▼ 16,19	▼ 14,98
Tarih-1	5	3	2	2,50	50	▼ 2,79	▼ 2,51	▲ 2,19
Coğrafya-1	5	1	3	0,25	5	▼ 1,96	▼ 1,86	▼ 1,35
Felsefe	5	1	1	0,75	15	▼ 2,40	▼ 2,21	▼ 1,53
Din Kült. ve Ahl. Bil.	5	2	2	1,50	30	▼ 3,77	▼ 3,71	▼ 3,49
Felsefe (Seçmeli)	5	0	0	0,00	0	◆ 0,00	◆ 0,00	◆ 0,00
TYT Sosyal	20	7	8	5,00	25	▼ 10,92	▼ 10,28	▼ 8,57
Matematik-1	30	5	3	4,25	14	▼ 7,65	▼ 7,96	▼ 5,58
Geometri	10	0	3	-0,75	-8	▼ 0,27	▼ 0,51	▼ 0,37
TYT Matematik	40	5	6	3,50	9	▼ 7,92	▼ 8,47	▼ 5,95
Fizik	7	0	2	-0,50	-7	▼ 1,81	▼ 1,68	▼ 1,22
Kimya	7	3	1	2,75	39	▲ 2,67	▲ 2,71	▲ 1,69
Biyoloji	6	1	2	0,50	8	▼ 1,44	▼ 1,86	▼ 1,26
TYT Fen	20	4	5	2,75	14	▼ 5,92	▼ 6,25	▼ 4,18
Toplam:	120	27	34	18,50	15	▼ 41,77	▼ 41,19	▼ 33,68

Soru No	1234567890123456789012345678901234567890
TYT Türkçe	aBdCDaB eca CC EAB d b eC aae b d Bc
Cevap Anahtarı	A CBECDCBEDECADECCAEBADACBEABDCEDBBADAEACBE
TYT Sosyal	CbeAEecB dA b dC cC
Cevap Anahtarı	A CDDAECEBDAACEABECEBCDCBEC
TYT Matematik	bE A c A e A C b dd
Cevap Anahtarı	A DEEADEABEBADAECDEBACACCBBCBCCBADCAAAEA
TYT Fen	a b D EeA e bD
Cevap Anahtarı	A ECDCEBCEADBDCEBCD

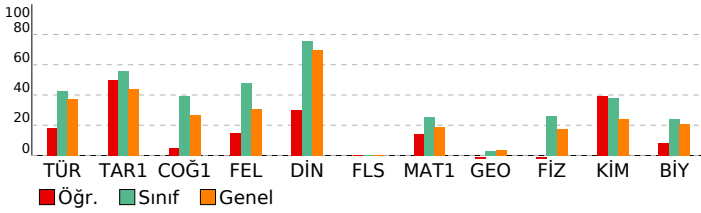

TYT 3. KURUMSAL DENEME SINAVI

DERSLERE GÖRE BAŞARI ANALİZİ				
TYT Türkçe	S	D	Y	B%
Türkçe	1	0	1	0
Metne Sözcük Yerleştirme	1	0	1	0
Sözcükte Anlam	1	1	0	100
Söz Öbeklerinde Anlam	1	0	1	0
Cümleyi Yorumlama ve Açıklama	2	2	0	100
Parçadaki Cümlelerin İçerik ve Özellikleri	1	0	1	0
İki Cümleyi Birleştirme	1	1	0	100
Cümlelerin Ögeleri	1	0	0	0
Fililsiler	1	0	0	0
Ses Olayları	1	0	0	0
Yazım Kuralları	2	0	2	0
Noktalamla İşaretleri	2	0	1	0
Paragrafta Anlatım Akışını Bozan Cümle	1	1	0	100
Paragrafı İkiye Ayırma	1	1	0	100
Paragrafa Cümle Yerleştirme	1	0	0	0
Paragrafa Boş Bırakılan Yerleri Tamamlama	1	1	0	100
ANLATIM BİÇİMLERİ VE DÜŞÜNCEYİ GELİŞTİRME YOLLARI	1	1	0	100
Paragrafta Yardımcı Düşünceler	12	2	4	17
Diyaloga Boş Bırakılan Yerleri Tamamlama	1	0	0	0
Paragrafın Karşılık Olduğu Soruyu Belirleme	1	0	0	0
Paragrafa Ana Düşünce (Ana Fikir)	2	0	2	0
Paragrafın Yorumlanması	1	0	1	0
Bir Paragrafa Bağlı Çoklu Sorular	4	1	2	25

TYT Sosyal	S	D	Y	B%
Tarih-1	1	1	0	100
İlk Çağ'daki belli başlı medeniyet havzalarını tanıtır.	1	1	0	100
İslamiyet'in doğuşu sırasında Arap Yarımadası, Asya, Avrupa ve Afrika'nın genel durumunu açıklar.	1	0	1	0
Devletleşme Sürecinde Savaşçılar ve Askerler	1	0	1	0
Kuvayimilliyeye hareketinin oluşumundan Büyük Millet Meclisinin açılışına kadar olan süreçte meydana gelen gelişme	1	1	0	100
Eğitim ve kültür alanında yapılan inkılapları ve gelişmeleri kavrar.	1	1	0	100
Coğrafya-1	1	0	1	0
Doğa ve İnsan Etkileşimi	1	0	1	0
Türkiye'de Bitkiler	1	0	1	0
Türkiye'de Göçlerin Nedenleri, Sonuçları ve Mekansal Etkileri	1	1	0	100
İklim Elemanları / Yağış	1	0	0	0
Yerleşme Dokuları ve Tipleri	1	0	1	0
Felsefe	1	0	1	0
Siyaset felsefesinin konusunu ve problemlerini açıklar.	1	1	0	100
Felsefenin insan ve toplum hayatı üzerindeki rolünü örneklerle açıklar.	1	0	0	0
Varlık felsefesinin konusunu ve problemlerini açıklar.	1	0	1	0
Sanat felsefesinin konusunu ve problemlerini açıklar.	1	0	0	0
Ahlak felsefesinin konusunu ve problemlerini açıklar.	1	0	0	0
Din Kült. ve Ahl. Bil.	1	0	1	0
Hayatı anlamlandırmada ahiret inancının önemini fark eder.	1	0	1	0
Hz. Muhammed'in peygamberlikle ilgili görevlerini açıklar.	1	1	0	100
İslam'da ibadetlerin yapıldığı amacını ve önemini fark eder.	1	0	0	0
İman ve İslam kavramları arasındaki ilişkiyi fark eder.	1	0	1	0
İslam dininin kültür, sanat ve düşünce üzerindeki etkilerini analiz eder.	1	1	0	100
Felsefe (Seçmeli)	2	0	0	0
Örnek felsefi metinlerinden hareketle 18. yüzyıl -19. yüzyıl filozoflarının felsefi görüşlerini analiz eder.	2	0	0	0
Bilim felsefesinin konusunu ve problemlerini açıklar.	1	0	0	0
Din felsefesinin konusunu ve sorunlarını açıklar.	1	0	0	0
MS 2. yüzyıl-MS 15. yüzyıl felsefesini hazırlayan düşünce ortamını açıklar.	1	0	0	0

TYT Matematik	S	D	Y	B%
Matematik-1	1	0	1	0
Tek ve Çift Sayılar	1	0	1	0
Faktöriyel Kavramı	1	1	0	100
Bölme Kuralları	1	0	0	0
Bölünebilme Kuralları	1	1	0	100
Kökü İfadeler	1	0	0	0
Rasyonel Sayılar	1	0	0	0
Birinci Dereceden Bir Bilinmeyenli Denklemler	2	0	0	0
Asal Sayılar ve Aralarında Asal Sayılar	1	0	0	0
Üslü İfadeler	1	0	1	0
Fonksiyonlarda Bileşke İşlemi	1	0	0	0
Fonksiyonun Tersi	1	0	0	0
Aralık Kavramı ve Basit Eşitsizlikler	3	0	1	0
Fonksiyon Grafikleri	1	1	0	100
Polinomlarda Bölme İşlemi ve Bölme İşleminde Kalanı Bulma	1	0	0	0
Mutlak Değerli Denklemler	1	0	0	0
Merkezli Eğilim ve Yayılım Ölçüleri	2	0	0	0
Küme Kavramı ve Kümelere İşlemler	1	0	0	0
Permutasyon	1	0	0	0
Kombinasyon	1	0	0	0
Kesir Problemleri	1	0	0	0
Rutin Olmayan Problemler	1	1	0	100
Sayı Problemleri	1	0	0	0
Bağımlı, Bağımsız ve Bileşik Olayların Olasılıkları	1	0	0	0
Oran ve Orantı	1	0	0	0
Grafik Problemleri	1	1	0	100
Hareket Problemleri	1	0	0	0
Yaş Problemleri	1	0	0	0
Yüzde, Kar-Zarar Problemleri	1	0	0	0
Geometri	1	0	1	0
Üçgende Açıortay	1	0	1	0
Dik Üçgen ve Pisagor Teoremi	2	0	0	0
Öklit Bağıntıları	1	0	0	0
Üçgenlerin Eşliği	1	0	0	0
Üçgenlerin Benzerliği	1	0	0	0
Çokgenler	1	0	1	0
Üçgende Kenar-Açı İlişkileri	1	0	1	0
Dörtgenler	1	0	1	0
Yamuk	1	0	0	0
Prizmalar	1	0	0	0
İkizkenar Üçgen	1	0	0	0
Üçgende Kenarortay	1	0	0	0

TYT Fen	S	D	Y	B%
Fizik	1	0	1	0
Basınç ve basınç kuvveti kavramlarının katı, durgun sıvı ve gazlarda bağlı olduğu değişkenleri açıklar.	1	0	1	0
Isı, sıcaklık ve iç enerji kavramlarını açıklar.	1	0	0	0
Ortalama hız kavramını açıklar.	1	0	0	0
Dalgaları taşıdığı enerjiye ve titreşim doğrultusuna göre sınıflandırır.	1	0	1	0
Küresel aynalarda odak noktası, merkez, tepe noktası ve asal eksen kavramlarını açıklar.	1	0	0	0
Enerjinin bir biçimden diğer bir biçime (mekanik, ısı, ışık, ses gibi) dönüşümünde toplam enerjinin korunduğu çıkarı	1	0	0	0
Elektrik yüklü cisimler arasındaki etkileşimi açıklar.	1	0	0	0

SINAV SONUÇ BELGESİ							
KÜTAHYA / TAVŞANLI / TAVŞANLI HALK EĞİTİMİ MERKEZİ							
Öğrenci				Numara		Sınıf	
HAVVANUR SAOTAY				0		-M	
Puan Türü	Puan	Genel Ort.	Dereceler				
			Snf	Kurum	İlçe	İl	Genel
TYT	▲ 265,300	234,800	6	20	20	20	1915
Puanı Hesaplanan:			39	39	39	39	5539
Katılımlar:			13	40	40	40	5830

Ders	Soru	Doğru	Yanlış	Net	Başarı %	Sınıf Ort.	Kurum Ort.	Genel Ort.
Türkçe	40	26	14	22,50	56	▲ 17,00	▲ 16,19	▲ 14,98
Tarih-1	5	3	2	2,50	50	▼ 2,79	▼ 2,51	▲ 2,19
Coğrafya-1	5	2	3	1,25	25	▼ 1,96	▼ 1,86	▼ 1,35
Felsefe	5	2	2	1,50	30	▼ 2,40	▼ 2,21	▼ 1,53
Din Kült. ve Ahl. Bil.	5	5	0	5,00	100	▲ 3,77	▲ 3,71	▲ 3,49
Felsefe (Seçmeli)	5	0	0	0,00	0	◆ 0,00	◆ 0,00	◆ 0,00
TYT Sosyal	20	12	7	10,25	51	▼ 10,92	▼ 10,28	▲ 8,57
Matematik-1	30	7	6	5,50	18	▼ 7,65	▼ 7,96	▼ 5,58
Geometri	10	0	0	0,00	0	▼ 0,27	▼ 0,51	▼ 0,37
TYT Matematik	40	7	6	5,50	14	▼ 7,92	▼ 8,47	▼ 5,95
Fizik	7	0	2	-0,50	-7	▼ 1,81	▼ 1,68	▼ 1,22
Kimya	7	2	0	2,00	29	▼ 2,67	▼ 2,71	▲ 1,69
Biyoloji	6	2	0	2,00	33	▲ 1,44	▲ 1,86	▲ 1,26
TYT Fen	20	4	2	3,50	18	▼ 5,92	▼ 6,25	▼ 4,18
Toplam:	120	49	29	41,75	35	▼ 41,77	▲ 41,19	▲ 33,68

Soru No	1234567890123456789012345678901234567890
TYT Türkçe	BaCDecBcAaeAcEceEadCCAADBBACDgBedccEaeBcAC
Cevap Anahtarı	B BECDCEBCEDEACEDEACCAADBBACDEBBEBDEADBEAC
TYT Sosyal	DcEdBdcAbeA cCaBCCEE
Cevap Anahtarı	B DAEDCDBAECABACEBCCEEEBCDD
TYT Matematik	b EAaE BED c acC e
Cevap Anahtarı	B DABEBADAEEDBEDACEACBCCACACBCBAAAEBCDACA
TYT Fen	a b B D D E
Cevap Anahtarı	B CECDCEBCBDEBADCDDBE

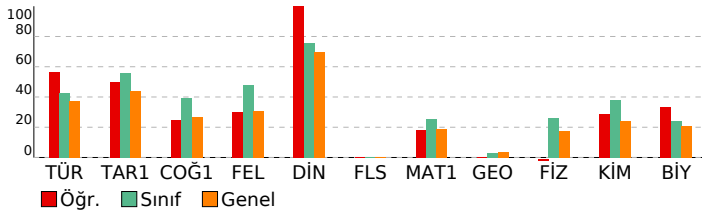

TYT 3. KURUMSAL DENEME SINAVI

DERSLERE GÖRE BAŞARI ANALİZİ				
TYT Türkçe				
Türkçe	S	D	Y	B%
Metne Sözcük Yerleştirme	1	1	0	100
Sözcükte Anlam	1	1	0	100
Söz Öbeklerinde Anlam	1	0	1	0
Cümleyi Yorumlama ve Açıklama	2	1	1	50
Parçadaki Cümlelerin İçerik ve Özellikleri	1	1	0	100
İki Cümleyi Birleştirme	1	1	0	100
Cümlelerin Ögeleri	1	0	1	0
Filimsiler	1	0	1	0
Ses Olayları	1	1	0	100
Yazım Kuralları	2	2	0	100
Noktalamla İşaretleri	2	0	2	0
Paragrafta Anlatım Akışını Bozan Cümle	1	1	0	100
Paragrafı İkiye Ayırma	1	0	1	0
Paragrafa Cümle Yerleştirme	1	1	0	100
Paragrafta Boş Bırakılan Yerleri Tamamlama	1	1	0	100
ANLATIM BİÇİMLERİ VE DÜŞÜNCEYİ GELİŞTİRME YOLLARI	1	1	0	100
Paragrafta Yardımcı Düşünceler	12	9	3	75
Diyalogta Boş Bırakılan Yerleri Tamamlama	1	1	0	100
Paragrafın Karşılık Olduğu Soruyu Belirleme	1	0	1	0
Paragrafa Ana Düşünce (Ana Fikir)	2	0	2	0
Paragrafın Yorumlanması	1	1	0	100
Bir Paragrafa Bağlı Çoklu Sorular	4	3	1	75
TYT Sosyal				
Tarih-1	S	D	Y	B%
İlk Çağ'daki belli başlı medeniyet havzalarını tanıtır.	1	0	1	0
İslamiyet'in doğuşu sırasında Arap Yarımadası, Asya, Avrupa ve Afrika'nın genel durumunu açıklar.	1	1	0	100
Devletleşme Sürecinde Savaşçılar ve Askerler	1	1	0	100
Kuvayimilliyeye hareketinin oluşumundan Büyük Millet Meclisinin açılışına kadar olan süreçte meydana gelen gelişme	1	0	1	0
Eğitim ve kültür alanında yapılan inkılapları ve gelişmeleri kavrar.	1	1	0	100
Coğrafya-1				
S	D	Y	B%	
Doğa ve İnsan Etkileşimi	1	0	1	0
Türkiye'de Bitkiler	1	0	1	0
Türkiye'de Göçlerin Nedenleri, Sonuçları ve Mekansal Etkileri	1	0	1	0
İklim Elemanları / Yağış	1	1	0	100
Yerleşme Dokuları ve Tipleri	1	1	0	100
Felsefe				
S	D	Y	B%	
Siyaset felsefesinin konusunu ve problemlerini açıklar.	1	0	1	0
Felsefenin insan ve toplum hayatı üzerindeki rolünü örneklerle açıklar.	1	1	0	100
Varlık felsefesinin konusunu ve problemlerini açıklar.	1	0	1	0
Sanat felsefesinin konusunu ve problemlerini açıklar.	1	1	0	100
Ahlak felsefesinin konusunu ve problemlerini açıklar.	1	0	0	0
Din Kült. ve Ahl. Bil.				
S	D	Y	B%	
Hayatı anlamlandırmada ahiret inancının önemini fark eder.	1	1	0	100
Hz. Muhammed'in peygamberlikle ilgili görevlerini açıklar.	1	1	0	100
İslam'da ibadetlerin yapıldığı amacını ve önemini fark eder.	1	1	0	100
İman ve İslam kavramları arasındaki ilişkiyi fark eder.	1	1	0	100
İslam dininin kültür, sanat ve düşünce üzerindeki etkilerini analiz eder.	1	1	0	100
Felsefe (Seçmeli)				
S	D	Y	B%	
Örnek felsefi metinlerinden hareketle 18. yüzyıl -19. yüzyıl filozoflarının felsefi görüşlerini analiz eder.	2	0	0	0
Bilim felsefesinin konusunu ve problemlerini açıklar.	1	0	0	0
Din felsefesinin konusunu ve sorunlarını açıklar.	1	0	0	0
MS 2. yüzyıl-MS 15. yüzyıl felsefesini hazırlayan düşünce ortamını açıklar.	1	0	0	0
TYT Matematik				
Matematik-1	S	D	Y	B%
Tek ve Çift Sayılar	1	0	0	0
Faktöriyel Kavramı	1	1	0	100
Bölme Kuralları	1	0	1	0
Bölünebilme Kuralları	1	1	0	100
Köküklü İfadeler	1	0	0	0
Rasyonel Sayılar	1	1	0	100
Birinci Dereceden Bir Bilinmeyenli Denklemler	2	0	0	0
Asal Sayılar ve Aralarında Asal Sayılar	1	0	0	0
Üslü İfadeler	1	0	0	0
Fonksiyonlarda Bileşke İşlemi	1	0	0	0
Fonksiyonun Tersi	1	0	0	0
Aralık Kavramı ve Basit Eşitsizlikler	3	0	1	0
Fonksiyon Grafikleri	1	0	0	0
Polinomlarda Bölme İşlemi ve Bölme İşleminde Kalanı Bulma	1	0	0	0
Mutlak Değerli Denklemler	1	0	1	0
Merkezli Eğilim ve Yayılım Ölçüleri	2	2	0	100
Küme Kavramı ve Kümelere İşlemler	1	1	0	100
Permutasyon	1	1	0	100
Kombinasyon	1	0	0	0
Kesir Problemleri	1	0	1	0
Rutin Olmayan Problemler	1	0	1	0
Sayı Problemleri	1	0	0	0
Bağımlı, Bağımsız ve Bileşik Olayların Olasılıkları	1	0	0	0
Oran ve Orantı	1	0	0	0
Grafik Problemleri	1	0	0	0
Hareket Problemleri	1	0	1	0
Yaş Problemleri	1	0	0	0
Yüzde, Kar-Zarar Problemleri	1	0	0	0
Geometri				
S	D	Y	B%	
Üçgende Açıortay	1	0	0	0
Dik Üçgen ve Pisagor Teoremi	2	0	0	0
Öklit Bağıntıları	1	0	0	0
Üçgenlerin Eşliği	1	0	0	0
Üçgenlerin Benzerliği	1	0	0	0
Çokgenler	1	0	0	0
Üçgende Kenar-Açı İlişkileri	1	0	0	0
Dörtgenler	1	0	0	0
Yamuk	1	0	0	0
Prizmalar	1	0	0	0
İkizkenar Üçgen	1	0	0	0
Üçgende Kenarortay	1	0	0	0
TYT Fen				
Fizik	S	D	Y	B%
Basınç ve basınç kuvveti kavramlarının katı, durgun sıvı ve gazlarda bağlı olduğu değişkenleri açıklar.	1	0	0	0
Isı, sıcaklık ve iç enerji kavramlarını açıklar.	1	0	1	0
Ortalama hız kavramını açıklar.	1	0	0	0
Dalgaları taşıdığı enerjiye ve titreşim doğrultusuna göre sınıflandırır.	1	0	1	0
Küresel aynalarda odak noktası, merkez, tepe noktası ve asal eksen kavramlarını açıklar.	1	0	0	0
Enerjinin bir biçimden diğer bir biçime (mekanik, ısı, ışık, ses gibi) dönüşümünde toplam enerjinin korunduğu çıkarı	1	0	0	0
Elektrik yüklü cisimler arasındaki etkileşimi açıklar.	1	0	0	0

SINAV SONUÇ BELGESİ							
KÜTAHYA / TAVŞANLI / TAVŞANLI HALK EĞİTİMİ MERKEZİ							
Öğrenci				Numara	Sınıf		
KAYRA				0	-M		
Puan Türü	Puan	Genel Ort.	Dereceler				
			Snf	Kurum	İlçe	İl	Genel
TYT	▲ 345,978	234,800	3	6	6	6	344
Puanı Hesaplanan:			39	39	39	5539	
Katılımlar:			13	40	40	40	5830

Ders	Soru	Doğru	Yanlış	Net	Başarı %	Sınıf Ort.	Kurum Ort.	Genel Ort.
Türkçe	40	29	11	26,25	66	▲ 17,00	▲ 16,19	▲ 14,98
Tarih-1	5	5	0	5,00	100	▲ 2,79	▲ 2,51	▲ 2,19
Coğrafya-1	5	4	0	4,00	80	▲ 1,96	▲ 1,86	▲ 1,35
Felsefe	5	5	0	5,00	100	▲ 2,40	▲ 2,21	▲ 1,53
Din Kült. ve Ahl. Bil.	5	5	0	5,00	100	▲ 3,77	▲ 3,71	▲ 3,49
Felsefe (Seçmeli)	5	0	0	0,00	0	◆ 0,00	◆ 0,00	◆ 0,00
TYT Sosyal	20	19	0	19,00	95	▲ 10,92	▲ 10,28	▲ 8,57
Matematik-1	30	11	3	10,25	34	▲ 7,65	▲ 7,96	▲ 5,58
Geometri	10	0	0	0,00	0	▼ 0,27	▼ 0,51	▼ 0,37
TYT Matematik	40	11	3	10,25	26	▲ 7,92	▲ 8,47	▲ 5,95
Fizik	7	6	1	5,75	82	▲ 1,81	▲ 1,68	▲ 1,22
Kimya	7	7	0	7,00	100	▲ 2,67	▲ 2,71	▲ 1,69
Biyoloji	6	1	3	0,25	4	▼ 1,44	▼ 1,86	▼ 1,26
TYT Fen	20	14	4	13,00	65	▲ 5,92	▲ 6,25	▲ 4,18
Toplam:	120	73	18	68,50	57	▲ 41,77	▲ 41,19	▲ 33,68

Soru No	1234567890123456789012345678901234567890
TYT Türkçe	BdCDCcBdaDACAdeCbCAADBBcDEBccDDEADBEAC
Cevap Anahtarı	B BECDCEBCEDEACEDEACCAADBBACDEBBEBDEADBEAC
TYT Sosyal	DAEDCDBAE ABACEBCCEE
Cevap Anahtarı	B DAEDCDBAECABACEBCCEEBCDD
TYT Matematik	D A EAaEcBED c C BC
Cevap Anahtarı	B DABEBADAEEDEBDEACEACBCCACBCBAAAEBCDACA
TYT Fen	CEbDCEBCBDEBADde D a
Cevap Anahtarı	B CECDCEBCBDEBADCDDBE

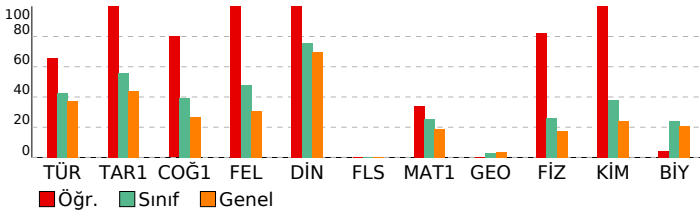

TYT 3. KURUMSAL DENEME SINAVI

DERSLERE GÖRE BAŞARI ANALİZİ				
TYT Türkçe				
Türkçe	S	D	Y	B%
Metne Sözcük Yerleştirme	1	0	1	0
Sözcükte Anlam	1	1	0	100
Söz Öbeklerinde Anlam	1	0	1	0
Cümleyi Yorumlama ve Açıklama	2	2	0	100
Parçadaki Cümlelerin İçerik ve Özellikleri	1	1	0	100
İki Cümleyi Birleştirme	1	1	0	100
Cümlelerin Ögeleri	1	0	1	0
Fililliler	1	1	0	100
Ses Olayları	1	0	1	0
Yazım Kuralları	2	2	0	100
Noktalamla İşaretleri	2	1	1	50
Paragrafta Anlatım Akışını Bozan Cümle	1	1	0	100
Paragrafı İkiye Ayırma	1	1	0	100
Paragrafa Cümle Yerleştirme	1	0	1	0
Paragrafa Boş Bırakılan Yerleri Tamamlama	1	1	0	100
ANLATIM BİÇİMLERİ VE DÜŞÜNCEYİ GELİŞTİRME YOLLARI	1	1	0	100
Paragrafta Yardımcı Düşünceler	12	10	2	83
Diyalogta Boş Bırakılan Yerleri Tamamlama	1	0	1	0
Paragrafın Karşılık Olduğu Soruyu Belirleme	1	0	1	0
Paragrafa Ana Düşünce (Ana Fikir)	2	1	1	50
Paragrafın Yorumlanması	1	1	0	100
Bir Paragrafa Bağlı Çoklu Sorular	4	4	0	100
TYT Sosyal				
Tarih-1	S	D	Y	B%
İlk Çağ'daki belli başlı medeniyet havzalarını tanıtır.	1	1	0	100
İslamiyet'in doğuşu sırasında Arap Yarımadası, Asya, Avrupa ve Afrika'nın genel durumunu açıklar.	1	1	0	100
Devletleşme Sürecinde Savaşçılar ve Askerler	1	1	0	100
Kuvayimilliyeye hareketinin oluşumundan Büyük Millet Meclisinin açılışına kadar olan süreçte meydana gelen gelişme	1	1	0	100
Eğitim ve kültür alanlarında yapılan inkılapları ve gelişmeleri kavrar.	1	1	0	100
Coğrafya-1				
S	D	Y	B%	
Doğa ve İnsan Etkileşimi	1	0	0	0
Türkiye'de Bitkiler	1	1	0	100
Türkiye'de Göçlerin Nedenleri, Sonuçları ve Mekansal Etkileri	1	1	0	100
İklim Elemanları / Yağış	1	1	0	100
Yerleşme Dokuları ve Tipleri	1	1	0	100
Felsefe				
S	D	Y	B%	
Siyaset felsefesinin konusunu ve problemlerini açıklar.	1	1	0	100
Felsefenin insan ve toplum hayatı üzerindeki rolünü örneklerle açıklar.	1	1	0	100
Varlık felsefesinin konusunu ve problemlerini açıklar.	1	1	0	100
Sanat felsefesinin konusunu ve problemlerini açıklar.	1	1	0	100
Ahlak felsefesinin konusunu ve problemlerini açıklar.	1	1	0	100
Din Kült. ve Ahl. Bil.				
S	D	Y	B%	
Hayatı anlamlandırmada ahiret inancının önemini fark eder.	1	1	0	100
Hz. Muhammed'in peygamberlikle ilgili görevlerini açıklar.	1	1	0	100
İslam'da ibadetlerin yapılması amacıyla ve önemini fark eder.	1	1	0	100
İman ve İslam kavramları arasındaki ilişkiyi fark eder.	1	1	0	100
İslam dininin kültür, sanat ve düşünce üzerindeki etkilerini analiz eder.	1	1	0	100
Felsefe (Seçmeli)				
S	D	Y	B%	
Örnek felsefi metinlerinden hareketle 18. yüzyıl -19. yüzyıl filozoflarının felsefi görüşlerini analiz eder.	2	0	0	0
Bilim felsefesinin konusunu ve problemlerini açıklar.	1	0	0	0
Din felsefesinin konusunu ve sorunlarını açıklar.	1	0	0	0
MS 2. yüzyıl-MS 15. yüzyıl felsefesini hazırlayan düşünce ortamını açıklar.	1	0	0	0
TYT Matematik				
Matematik-1	S	D	Y	B%
Tek ve Çift Sayılar	1	0	0	0
Faktöriyel Kavramı	1	1	0	100
Bölme Kuralları	1	0	1	0
Bölünebilme Kuralları	1	1	0	100
Köküklü İfadeler	1	0	1	0
Rasyonel Sayılar	1	1	0	100
Birinci Dereceden Bir Bilinmeyenli Denklemler	2	2	0	100
Asal Sayılar ve Aralarında Asal Sayılar	1	0	0	0
Üslü İfadeler	1	0	0	0
Fonksiyonlarda Bileşke İşlemi	1	0	0	0
Fonksiyonun Tersi	1	0	0	0
Aralık Kavramı ve Basit Eşitsizlikler	3	1	0	33
Fonksiyon Grafikleri	1	0	0	0
Polinomlarda Bölme İşlemi ve Bölme İşleminde Kalanı Bulma	1	0	0	0
Mutlak Değerli Denklemler	1	0	1	0
Merkezli Eğilim ve Yayılım Ölçüleri	2	2	0	100
Küme Kavramı ve Kümelere İşlemler	1	1	0	100
Permutasyon	1	1	0	100
Kombinasyon	1	0	0	0
Kesir Problemleri	1	0	0	0
Rutin Olmayan Problemler	1	0	0	0
Sayı Problemleri	1	0	0	0
Bağımlı, Bağımsız ve Bileşik Olayların Olasılıkları	1	0	0	0
Oran ve Orantı	1	0	0	0
Grafik Problemleri	1	1	0	100
Hareket Problemleri	1	0	0	0
Yaş Problemleri	1	1	0	100
Yüzde, Kar-Zarar Problemleri	1	0	0	0
Geometri				
S	D	Y	B%	
Üçgende Açıortay	1	0	0	0
Dik Üçgen ve Pisagor Teoremi	2	0	0	0
Öklit Bağıntıları	1	0	0	0
Üçgenlerin Eşliği	1	0	0	0
Üçgenlerin Benzerliği	1	0	0	0
Çokgenler	1	0	0	0
Üçgende Kenar-Açı İlişkileri	1	0	0	0
Dörtgenler	1	0	0	0
Yamuk	1	0	0	0
Prizmalar	1	0	0	0
İkizkenar Üçgen	1	0	0	0
Üçgende Kenarortay	1	0	0	0
TYT Fen				
Fizik	S	D	Y	B%
Basınç ve basınç kuvveti kavramlarının katı, durgun sıvı ve gazlarda bağlı olduğu değişkenleri açıklar.	1	1	0	100
Isı, sıcaklık ve iç enerji kavramlarını açıklar.	1	1	0	100
Ortalama hız kavramını açıklar.	1	1	0	100
Dalgaları taşıdığı enerjiye ve titreşim doğrultusuna göre sınıflandırır.	1	0	1	0
Küresel aynalarda odak noktası, merkez, tepe noktası ve asal eksen kavramlarını açıklar.	1	1	0	100
Enerjinin bir biçimden diğer bir biçime (mekanik, ısı, ışık, ses gibi) dönüşümünde toplam enerjinin korunduğu çıkarı	1	1	0	100
Elektrik yüklü cisimler arasındaki etkileşimi açıklar.	1	1	0	100

SINAV SONUÇ BELGESİ							
KÜTAHYA / TAVŞANLI / TAVŞANLI HALK EĞİTİMİ MERKEZİ							
Öğrenci				Numara		Sınıf	
NUR				0		-M	
Puan Türü	Puan	Genel Ort.	Dereceler				
			Snf	Kurum	İlçe	İl	Genel
TYT	▲ 244,143	234,800	9	25	25	25	2716
Puanı Hesaplanan:			39	39	39	39	5539
Katılımlar:			13	40	40	40	5830

Ders	Soru	Doğru	Yanlış	Net	Başarı %	Sınıf Ort.	Kurum Ort.	Genel Ort.
Türkçe	40	21	17	16,75	42	▼ 17,00	▲ 16,19	▲ 14,98
Tarih-1	5	2	2	1,50	30	▼ 2,79	▼ 2,51	▼ 2,19
Coğrafya-1	5	2	0	2,00	40	▲ 1,96	▲ 1,86	▲ 1,35
Felsefe	5	2	2	1,50	30	▼ 2,40	▼ 2,21	▼ 1,53
Din Kült. ve Ahl. Bil.	5	5	0	5,00	100	▲ 3,77	▲ 3,71	▲ 3,49
Felsefe (Seçmeli)	5	0	0	0,00	0	◆ 0,00	◆ 0,00	◆ 0,00
TYT Sosyal	20	11	4	10,00	50	▼ 10,92	▼ 10,28	▲ 8,57
Matematik-1	30	6	5	4,75	16	▼ 7,65	▼ 7,96	▼ 5,58
Geometri	10	0	1	-0,25	-3	▼ 0,27	▼ 0,51	▼ 0,37
TYT Matematik	40	6	6	4,50	11	▼ 7,92	▼ 8,47	▼ 5,95
Fizik	7	2	0	2,00	29	▲ 1,81	▲ 1,68	▲ 1,22
Kimya	7	1	0	1,00	14	▼ 2,67	▼ 2,71	▼ 1,69
Biyoloji	6	1	3	0,25	4	▼ 1,44	▼ 1,86	▼ 1,26
TYT Fen	20	4	3	3,25	16	▼ 5,92	▼ 6,25	▼ 4,18
Toplam:	120	42	30	34,50	29	▼ 41,77	▼ 41,19	▲ 33,68

Soru No	1234567890123456789012345678901234567890
TYT Türkçe	d bDcCbAeAa cEedbdAAeBBdCDBBdAcEADBEAC
Cevap Anahtarı	B BECDCEBCEDEACEACCAADBBACDEBBEBDEADBEAC
TYT Sosyal	e EDb AE AdcC BCCEE
Cevap Anahtarı	B DAEDCDBAECABACEBCCEEEBCCD
TYT Matematik	D b bE EaeED E e c
Cevap Anahtarı	B DABEBADAEEDEBACEACBACACBCBAAAEBCDACA
TYT Fen	EB Db b aE
Cevap Anahtarı	B CECDCEBCEBDEBADCDDBE

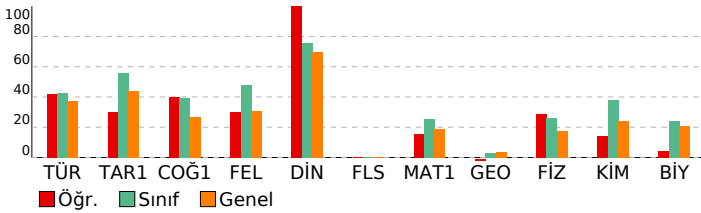

TYT 3. KURUMSAL DENEME SINAVI

DERSLERE GÖRE BAŞARI ANALİZİ				
TYT Türkçe				
Türkçe	S	D	Y	B%
Metne Sözcük Yerleştirme	1	0	1	0
Sözcükte Anlam	1	1	0	100
Söz Öbeklerinde Anlam	1	0	1	0
Cümleyi Yorumlama ve Açıklama	2	2	0	100
Parçadaki Cümlelerin İçerik ve Özellikleri	1	0	1	0
İki Cümleyi Birleştirme	1	0	1	0
Cümlelerin Ögeleri	1	0	0	0
Filimsiler	1	0	1	0
Ses Olayları	1	0	0	0
Yazım Kuralları	2	1	1	50
Noktalama İşaretleri	2	1	1	50
Paragrafta Anlatım Akışını Bozan Cümle	1	0	1	0
Paragrafı İkiye Ayırma	1	0	1	0
Paragrafa Cümle Yerleştirme	1	0	1	0
Paragrafta Boş Bırakılan Yerleri Tamamlama	1	1	0	100
ANLATIM BİÇİMLERİ VE DÜŞÜNCEYİ GELİŞTİRME YOLLARI	1	1	0	100
Paragrafta Yardımcı Düşünceler	12	8	4	67
Diyaloga Boş Bırakılan Yerleri Tamamlama	1	0	1	0
Paragrafın Karşılık Olduğu Soruyu Belirleme	1	0	1	0
Paragrafta Ana Düşünce (Ana Fikir)	2	1	1	50
Paragrafın Yorumlanması	1	1	0	100
Bir Paragrafa Bağlı Çoklu Sorular	4	4	0	100

TYT Sosyal				
Tarih-1	S	D	Y	B%
İlk Çağ'daki belli başlı medeniyet havzalarını tanıtır.	1	0	1	0
İslamiyet'in doğuşu sırasında Arap Yarımadası, Asya, Avrupa ve Afrika'nın genel durumunu açıklar.	1	1	0	100
Devletleşme Sürecinde Savaşçılar ve Askerler	1	0	1	0
Kuvayimilliyeye hareketinin oluşumundan Büyük Millet Meclisinin açılışına kadar olan süreçte meydana gelen gelişme	1	0	0	0
Eğitim ve kültür alanlarında yapılan inkılapları ve gelişmeleri kavrar.	1	1	0	100
Coğrafya-1				
S	D	Y	B%	
Doğa ve İnsan Etkileşimi	1	0	0	0
Türkiye'de Bitkiler	1	1	0	100
Türkiye'de Göçlerin Nedenleri, Sonuçları ve Mekansal Etkileri	1	0	0	0
İklim Elemanları / Yağış	1	0	0	0
Yerleşme Dokuları ve Tipleri	1	1	0	100
Felsefe				
S	D	Y	B%	
Siyaset felsefesinin konusunu ve problemlerini açıklar.	1	0	1	0
Felsefenin insan ve toplum hayatı üzerindeki rolünü örneklerle açıklar.	1	1	0	100
Varlık felsefesinin konusunu ve problemlerini açıklar.	1	0	0	0
Sanat felsefesinin konusunu ve problemlerini açıklar.	1	1	0	100
Ahlak felsefesinin konusunu ve problemlerini açıklar.	1	0	1	0
Din Kült. ve Ahl. Bil.				
S	D	Y	B%	
Hayatı anlamlandırmada ahiret inancının önemini fark eder.	1	1	0	100
Hz. Muhammed'in peygamberlikle ilgili görevlerini açıklar.	1	1	0	100
İslam'da ibadetlerin yapıldığı amacını ve önemini fark eder.	1	1	0	100
İman ve İslam kavramları arasındaki ilişkiyi fark eder.	1	1	0	100
İslam dininin kültür, sanat ve düşünce üzerindeki etkilerini analiz eder.	1	1	0	100
Felsefe (Seçmeli)				
S	D	Y	B%	
Örnek felsefi metinlerinden hareketle 18. yüzyıl -19. yüzyıl filozoflarının felsefi görüşlerini analiz eder.	2	0	0	0
Bilim felsefesinin konusunu ve problemlerini açıklar.	1	0	0	0
Din felsefesinin konusunu ve sorunlarını açıklar.	1	0	0	0
MS 2. yüzyıl-MS 15. yüzyıl felsefesini hazırlayan düşünce ortamını açıklar.	1	0	0	0

TYT Matematik				
Matematik-1	S	D	Y	B%
Tek ve Çift Sayılar	1	0	1	0
Faktöriyel Kavramı	1	1	0	100
Bölme Kuralları	1	0	0	0
Bölünebilme Kuralları	1	0	0	0
Köküklü İfadeler	1	0	1	0
Rasyonel Sayılar	1	1	0	100
Birinci Dereceden Bir Bilinmeyenli Denklemler	2	1	0	50
Asal Sayılar ve Aralarında Asal Sayılar	1	0	0	0
Üslü İfadeler	1	0	1	0
Fonksiyonlarda Bileşke İşlemi	1	0	0	0
Fonksiyonun Tersi	1	0	0	0
Aralık Kavramı ve Basit Eşitsizlikler	3	1	0	33
Fonksiyon Grafikleri	1	0	0	0
Polinomlarda Bölme İşlemi ve Bölme İşleminde Kalanı Bulma	1	0	0	0
Mutlak Değerli Denklemler	1	1	0	100
Merkezli Eğilim ve Yayılım Ölçüleri	2	1	0	50
Küme Kavramı ve Kümelere İşlemler	1	1	0	100
Permutasyon	1	0	1	0
Kombinasyon	1	0	0	0
Kesir Problemleri	1	0	1	0
Rutin Olmayan Problemler	1	0	0	0
Sayı Problemleri	1	0	0	0
Bağımlı, Bağımsız ve Bileşik Olayların Olasılıkları	1	0	0	0
Oran ve Orantı	1	0	0	0
Grafik Problemleri	1	0	0	0
Hareket Problemleri	1	0	0	0
Yaş Problemleri	1	0	0	0
Yüzde, Kar-Zarar Problemleri	1	0	0	0
Geometri				
S	D	Y	B%	
Üçgende Açıortay	1	0	0	0
Dik Üçgen ve Pisagor Teoremi	2	0	0	0
Öklit Bağıntıları	1	0	0	0
Üçgenlerin Eşliği	1	0	0	0
Üçgenlerin Benzerliği	1	0	0	0
Çokgenler	1	0	0	0
Üçgende Kenar-Açı İlişkileri	1	0	0	0
Dörtgenler	1	0	0	0
Yamuk	1	0	0	0
Prizmalar	1	0	1	0
İkizkenar Üçgen	1	0	0	0
Üçgende Kenarortay	1	0	0	0

TYT Fen				
Fizik	S	D	Y	B%
Basınç ve basınç kuvveti kavramlarının katı, durgun sıvı ve gazlarda bağlı olduğu değişkenleri açıklar.	1	1	0	100
Isı, sıcaklık ve iç enerji kavramlarını açıklar.	1	0	0	0
Ortalama hız kavramını açıklar.	1	0	0	0
Dalgaları taşıdığı enerjiye ve titreşim doğrultusuna göre sınıflandırır.	1	0	0	0
Küresel aynalarda odak noktası, merkez, tepe noktası ve asal eksen kavramlarını açıklar.	1	1	0	100
Enerjinin bir biçimden diğer bir biçime (mekanik, ısı, ışık, ses gibi) dönüşümünde toplam enerjinin korunduğu çıkarı	1	0	0	0
Elektrik yüklü cisimler arasındaki etkileşimi açıklar.	1	0	0	0

SINAV SONUÇ BELGESİ							
KÜTAHYA / TAVŞANLI / TAVŞANLI HALK EĞİTİMİ MERKEZİ							
Öğrenci				Numara	Sınıf		
RONALDO				0	-M		
Puan Türü	Puan	Genel Ort.	Dereceler				
			Snf	Kurum	İlçe	İl	Genel
TYT	▼ 169,973	234,800	12	35	35	35	5119
Puanı Hesaplanan:			39	39	39	5539	
Katılımlar:			13	40	40	40	5830

Ders	Soru	Doğru	Yanlış	Net	Başarı %	Sınıf Ort.	Kurum Ort.	Genel Ort.
Türkçe	40	8	9	5,75	14	▼ 17,00	▼ 16,19	▼ 14,98
Tarih-1	5	1	2	0,50	10	▼ 2,79	▼ 2,51	▼ 2,19
Coğrafya-1	5	0	2	-0,50	-10	▼ 1,96	▼ 1,86	▼ 1,35
Felsefe	5	0	0	0,00	0	▼ 2,40	▼ 2,21	▼ 1,53
Din Kül. ve Ahl. Bil.	5	3	0	3,00	60	▼ 3,77	▼ 3,71	▼ 3,49
Felsefe (Seçmeli)	5	0	0	0,00	0	◆ 0,00	◆ 0,00	◆ 0,00
TYT Sosyal	20	4	4	3,00	15	▼ 10,92	▼ 10,28	▼ 8,57
Fizik	7	0	0	0,00	0	▼ 1,81	▼ 1,68	▼ 1,22
Kimya	7	1	1	0,75	11	▼ 2,67	▼ 2,71	▼ 1,69
Biyoloji	6	0	0	0,00	0	▼ 1,44	▼ 1,86	▼ 1,26
TYT Fen	20	1	1	0,75	4	▼ 5,92	▼ 6,25	▼ 4,18
Toplam:	120	13	14	9,50	8	▼ 41,77	▼ 41,19	▼ 33,68

Soru No	12345678901234567890123456789012345678901234567890
---------	--

TYT Türkçe	aBdC CB ac CAbbdDe c A
------------	------------------------

Cevap Anahtarı	A CBECDCBEDECADECCAEBADACBEABDCEDBBADEACBE
----------------	--

TYT Sosyal	aD c d b EC C
------------	---------------

Cevap Anahtarı	A CDDAECEBDAACEABECEBCDCBEC
----------------	-----------------------------

TYT Fen	D d
---------	-----

Cevap Anahtarı	A EDCBCEDECBADBDCBECBD
----------------	------------------------

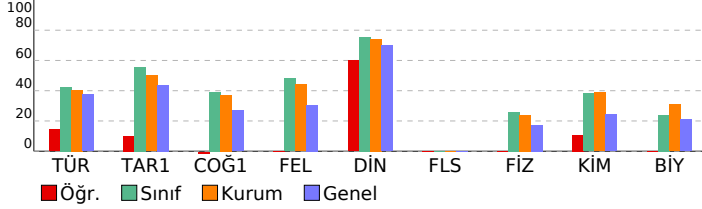

TYT 3. KURUMSAL DENEME SINAVI				
DERSLERE GÖRE BAŞARI ANALİZİ				

TYT Türkçe	S	D	Y	B%
Türkçe				
Metne Sözcük Yerleştirme	1	0	1	0
Sözcükte Anlam	1	1	0	100
Söz Öbeklerinde Anlam	1	0	1	0
Cümleyi Yorumlama ve Açıklama	2	1	0	50
Parçadaki Cümlelerin İçerik ve Özellikleri	1	1	0	100
İki Cümleyi Birleştirme	1	1	0	100
Cümlelerin Ögeleri	1	0	0	0
Filimsiler	1	0	0	0
Ses Olayları	1	0	0	0
Yazım Kuralları	2	0	2	0
Noktalamla İşaretleri	2	0	0	0
Paragrafa Anlatım Akışını Bozan Cümle	1	0	0	0
Paragrafı İkiye Ayırma	1	1	0	100
Paragrafa Cümle Yerleştirme	1	1	0	100
Paragrafa Boş Bırakılan Yerleri Tamamlama	1	0	1	0
ANLATIM BİÇİMLERİ VE DÜŞÜNCEYİ GELİŞTİRME YOLLARI	1	0	1	0
Paragrafa Yardımcı Düşünceler	12	1	2	8
Diyaloga Boş Bırakılan Yerleri Tamamlama	1	0	0	0
Paragrafın Karşılık Olduğu Soruyu Belirleme	1	0	1	0
Paragrafa Ana Düşünce (Ana Fikir)	2	0	0	0
Paragrafın Yorumlanması	1	0	0	0
Bir Paragrafa Bağlı Çoklu Sorular	4	1	0	25

TYT Sosyal	S	D	Y	B%
Tarih-1				
İlk Çağ'daki belli başlı medeniyet havzalarını tanıtır.	1	0	0	0
İslamiyet'in doğuşu sırasında Arap Yarımadası, Asya, Avrupa ve Afrika'nın genel durumunu açıklar.	1	0	1	0
Devletleşme Sürecinde Savaşçılar ve Askerler	1	1	0	100
Kuvayimilliyeye hareketinin oluşumundan Büyük Millet Meclisinin açılışına kadar olan süreçte meydana gelen gelişme	1	0	0	0
Eğitim ve kültür alanındaki yapılan inkılapları ve gelişmeleri kavrar.	1	0	1	0

Coğrafya-1	S	D	Y	B%
Coğrafya-1				
Doğa ve İnsan Etkileşimi	1	0	0	0
Türkiye'de Bitkiler	1	0	1	0
Türkiye'de Göçlerin Nedenleri, Sonuçları ve Mekansal Etkileri	1	0	0	0
İklim Elemanları / Yağış	1	0	1	0
Yerleşme Dokuları ve Tipleri	1	0	0	0

Felsefe	S	D	Y	B%
Felsefe				
Siyaset felsefesinin konusunu ve problemlerini açıklar.	1	0	0	0
Felsefenin insan ve toplum hayatı üzerindeki rolünü örneklerle açıklar.	1	0	0	0
Varlık felsefesinin konusunu ve problemlerini açıklar.	1	0	0	0
Sanat felsefesinin konusunu ve problemlerini açıklar.	1	0	0	0
Ahlak felsefesinin konusunu ve problemlerini açıklar.	1	0	0	0

Din Kül. ve Ahl. Bil.	S	D	Y	B%
Din Kül. ve Ahl. Bil.				
Hayatı anlamlandırmada ahiret inancının önemini fark eder.	1	1	0	100
Hz. Muhammed'in peygamberlikle ilgili görevlerini açıklar.	1	1	0	100
İslam'da ibadetlerin yapılması gerekeni ve önemini fark eder.	1	0	0	0
İman ve İslam kavramları arasındaki ilişkiyi fark eder.	1	0	0	0
İslam dininin kültür, sanat ve düşünce üzerindeki etkilerini analiz eder.	1	1	0	100

Felsefe (Seçmeli)	S	D	Y	B%
Felsefe (Seçmeli)				
Örnek felsefi metinlerinden hareketle 18. yüzyıl -19. yüzyıl filozoflarının felsefi görüşlerini analiz eder.	2	0	0	0
Bilim felsefesinin konusunu ve problemlerini açıklar.	1	0	0	0
Din felsefesinin konusunu ve sorunlarını açıklar.	1	0	0	0
MS 2. yüzyıl-MS 15. yüzyıl felsefesini hazırlayan düşünce ortamını açıklar.	1	0	0	0

TYT Fen	S	D	Y	B%
---------	---	---	---	----

Fizik	S	D	Y	B%
Fizik				
Basınç ve basınç kuvveti kavramlarının katı, durgun sıvı ve gazlarda bağlı olduğu değişkenleri açıklar.	1	0	0	0
Isı, sıcaklık ve iç enerji kavramlarını açıklar.	1	0	0	0
Ortalama hız kavramını açıklar.	1	0	0	0
Dalgaların taşıdığı enerjiye ve titreşim doğrultusuna göre sınıflandırır.	1	0	0	0
Küresel aynalarda odak noktası, merkez, tepe noktası ve asal eksen kavramlarını açıklar.	1	0	0	0
Enerjinin bir biçimden diğer bir biçime (mekanik, ısı, ışık, ses gibi) dönüşümünde toplam enerjinin korunmuşu çıkar	1	0	0	0
Elektrik yüklü cisimler arasındaki etkileşimleri açıklar.	1	0	0	0

Kimya	S	D	Y	B%
Kimya				
KİMYA BİLİMİ	1	1	0	100
Kimya Uygulamalarında İş Sağlığı ve Güvenliği	1	1	0	100
Kimya laboratuvarlarında uyulması gereken iş sağlığı ve güvenliği kurallarını açıklar.	1	1	0	100
ATOM VE PERİYODİK SİSTEM	1	0	0	0
Atomun Yapısı	1	0	0	0
Elektron, proton ve nötronun yüklerini, kütlelerini ve atomda buldukları yerleri karşılaştırır.	1	0	0	0
Periyodik Sistem	1	0	0	0
Elementlerin periyodik sistemdeki yerleşim esaslarını açıklar.	1	0	0	0

KİMYASAL TÜRLER ARASI ETKİLEŞİMLER	S	D	Y	B%
KİMYASAL TÜRLER ARASI ETKİLEŞİMLER				
Güçlü Etkileşimler	1	0	1	0
İyonik bağın oluşumunu iyonlar arası etkileşimler ile ilişkilendirir.	1	0	1	0
MADDENİN HÂLLERİ	1	0	0	0
Kablar	1	0	0	0
KİMYANIN TEMEL KANUNLARI VE KİMYASAL HESAPLAMALAR	1	0	0	0
Kimyasal Tepkimeler ve Denklemeler	1	0	0	0
Kimyasal tepkimeleri açıklar.	1	0	0	0

ASİTLER, BAZLAR VE TUZLAR	S	D	Y	B%
ASİTLER, BAZLAR VE TUZLAR				
Asitlerin ve Bazların Tepkimeleri	1	0	0	0
Asit ve Bazların Metallerle Tepkimeleri	1	0	0	0
KİMYA HER YERDE	1	0	0	0
Yaygın Günlük Hayat Kimyasalları	1	0	0	0
Temizlik maddelerinin özelliklerini açıklar.	1	0	0	0

Biyoloji	S	D	Y	B%
Biyoloji				
Lipitlerin genel özelliklerini ve çeşitlerini bilir.	1	0	0	0
Hücre zarından madde geçişlerini açıklar.	1	0	0	0
Canlıların sınıflandırılmasında kullanılan kategorileri ve bu kategoriler arasındaki hiyerarşiyi örneklerle açıklar.	1	0	0	0
Partenogenez üremeyi açıklar.	1	0	0	0
Eşeye bağlı kalıtımı açıklar.	1	0	0	0
Doğal kaynakların sürdürülebilirliğinin önemini açıklar.	1	0	0	0

SINAV SONUÇ BELGESİ							
KÜTAHYA / TAVŞANLI / TAVŞANLI HALK EĞİTİMİ MERKEZİ							
Öğrenci				Numara		Sınıf	
SEVGİ SEVİNÇ				0		-M	
Puan Türü	Puan	Genel Ort.	Dereceler				
			Snf	Kurum	İlçe	İl	Genel
TYT	▲ 315,115	234,800	5	14	14	14	707
Puanı Hesaplanan:			39	39	39	39	5539
Katılımlar:			13	40	40	40	5830

Ders	Soru	Doğru	Yanlış	Net	Başarı %	Sınıf Ort.	Kurum Ort.	Genel Ort.
Türkçe	40	26	8	24,00	60	▲ 17,00	▲ 16,19	▲ 14,98
Tarih-1	5	4	1	3,75	75	▲ 2,79	▲ 2,51	▲ 2,19
Coğrafya-1	5	4	1	3,75	75	▲ 1,96	▲ 1,86	▲ 1,35
Felsefe	5	3	2	2,50	50	▲ 2,40	▲ 2,21	▲ 1,53
Din Kült. ve Ahl. Bil.	5	5	0	5,00	100	▲ 3,77	▲ 3,71	▲ 3,49
Felsefe (Seçmeli)	5	0	0	0,00	0	◆ 0,00	◆ 0,00	◆ 0,00
TYT Sosyal	20	16	4	15,00	75	▲ 10,92	▲ 10,28	▲ 8,57
Matematik-1	30	12	3	11,25	38	▲ 7,65	▲ 7,96	▲ 5,58
Geometri	10	0	0	0,00	0	▼ 0,27	▼ 0,51	▼ 0,37
TYT Matematik	40	12	3	11,25	28	▲ 7,92	▲ 8,47	▲ 5,95
Fizik	7	3	1	2,75	39	▲ 1,81	▲ 1,68	▲ 1,22
Kimya	7	4	2	3,50	50	▲ 2,67	▲ 2,71	▲ 1,69
Biyoloji	6	2	1	1,75	29	▲ 1,44	▼ 1,86	▲ 1,26
TYT Fen	20	9	4	8,00	40	▲ 5,92	▲ 6,25	▲ 4,18
Toplam:	120	63	19	58,25	49	▲ 41,77	▲ 41,19	▲ 33,68

Soru No	1234567890123456789012345678901234567890
TYT Türkçe	B aDcBdEdEDcCecEACbCacDBBACD DEcDBEAC
Cevap Anahtarı	B BECDCEBCEDACEDEACCAADBBACDEBBEBDEADBEAC
TYT Sosyal	eAEDCDBAEBbAccCEBCCEE
Cevap Anahtarı	B DAEDCDBAECABACEBCCEEEBCDD
TYT Matematik	D bEAAEDBED a BB AC
Cevap Anahtarı	B DABEBADAEEDEBDEACEACBBCACACBCBAAAEBCDACA
TYT Fen	d C CE d eEBAD e D E
Cevap Anahtarı	B CECDCEBCDBEDADCDDBE

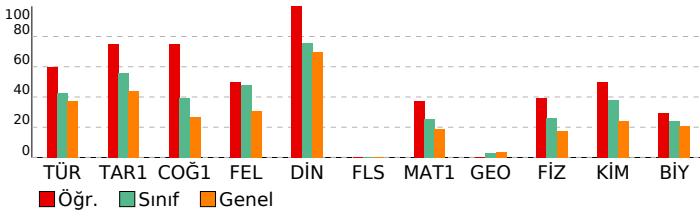

TYT 3. KURUMSAL DENEME SINAVI

DERSLERE GÖRE BAŞARI ANALİZİ				
TYT Türkçe				
Türkçe	S	D	Y	B%
Metne Sözcük Yerleştirme	1	0	1	0
Sözcükte Anlam	1	1	0	100
Söz Öbeklerinde Anlam	1	0	1	0
Cümleyi Yorumlama ve Açıklama	2	2	0	100
Parçadaki Cümlelerin İçerik ve Özellikleri	1	0	1	0
İki Cümleyi Birleştirme	1	1	0	100
Cümlelerin Ögeleri	1	0	0	0
Filimsiler	1	0	1	0
Ses Olayları	1	1	0	100
Yazım Kuralları	2	1	1	50
Noktalamla İşaretleri	2	2	0	100
Paragrafta Anlatım Akışını Bozan Cümle	1	1	0	100
Paragrafı İkiye Ayırma	1	1	0	100
Paragrafa Cümle Yerleştirme	1	1	0	100
Paragrafa Boş Bırakılan Yerleri Tamamlama	1	1	0	100
ANLATIM BİÇİMLERİ VE DÜŞÜNCEYİ GELİŞTİRME YOLLARI	1	0	1	0
Paragrafta Yardımcı Düşünceler	12	9	1	75
Diyalogta Boş Bırakılan Yerleri Tamamlama	1	0	1	0
Paragrafın Karşılık Olduğu Soruyu Belirleme	1	0	0	0
Paragrafa Ana Düşünce (Ana Fikir)	2	0	0	0
Paragrafın Yorumlanması	1	1	0	100
Bir Paragrafa Bağlı Çoklu Sorular	4	4	0	100
TYT Sosyal				
Tarih-1	S	D	Y	B%
İlk Çağ'daki belli başlı medeniyet havzalarını tanıtır.	1	1	0	100
İslamiyet'in doğuşu sırasında Arap Yarımadası, Asya, Avrupa ve Afrika'nın genel durumunu açıklar.	1	1	0	100
Devletleşme Sürecinde Savaşçılar ve Askerler	1	1	0	100
Kuvayimilliyeye hareketinin oluşumundan Büyük Millet Meclisinin açılışına kadar olan süreçte meydana gelen gelişme	1	1	0	100
Eğitim ve kültür alanlarında yapılan inkılapları ve gelişmeleri kavrar.	1	1	0	100
Coğrafya-1				
S	D	Y	B%	
Doğa ve İnsan Etkileşimi	1	0	1	0
Türkiye'de Bitkiler	1	1	0	100
Türkiye'de Göçlerin Nedenleri, Sonuçları ve Mekansal Etkileri	1	1	0	100
İklim Elemanları / Yağış	1	1	0	100
Yerleşme Dokuları ve Tipleri	1	1	0	100
Felsefe				
S	D	Y	B%	
Siyaset felsefesinin konusunu ve problemlerini açıklar.	1	0	1	0
Felsefenin insan ve toplum hayatı üzerindeki rolünü örneklerle açıklar.	1	1	0	100
Varlık felsefesinin konusunu ve problemlerini açıklar.	1	1	0	100
Sanat felsefesinin konusunu ve problemlerini açıklar.	1	1	0	100
Ahlak felsefesinin konusunu ve problemlerini açıklar.	1	1	0	100
Din Kült. ve Ahl. Bil.				
S	D	Y	B%	
Hayatı anlamlandırmada ahiret inancının önemini fark eder.	1	1	0	100
Hz. Muhammed'in peygamberlikle ilgili görevlerini açıklar.	1	1	0	100
İslam'da ibadetlerin yapılması amacını ve önemini fark eder.	1	1	0	100
İman ve İslam kavramları arasındaki ilişkiyi fark eder.	1	1	0	100
İslam dininin kültür, sanat ve düşünce üzerindeki etkilerini analiz eder.	1	1	0	100
Felsefe (Seçmeli)				
S	D	Y	B%	
Örnek felsefi metinlerinden hareketle 18. yüzyıl -19. yüzyıl filozoflarının felsefi görüşlerini analiz eder.	2	0	0	0
Bilim felsefesinin konusunu ve problemlerini açıklar.	1	0	0	0
Din felsefesinin konusunu ve sorunlarını açıklar.	1	0	0	0
MS 2. yüzyıl-MS 15. yüzyıl felsefesini hazırlayan düşünce ortamını açıklar.	1	0	0	0
TYT Matematik				
Matematik-1	S	D	Y	B%
Tek ve Çift Sayılar	1	0	1	0
Faktöriyel Kavramı	1	1	0	100
Bölme Kuralları	1	0	1	0
Bölünebilme Kuralları	1	1	0	100
Köklü İfadeler	1	1	0	100
Rasyonel Sayılar	1	1	0	100
Birinci Dereceden Bir Bilinmeyenli Denklemler	2	1	0	50
Asal Sayılar ve Aralarında Asal Sayılar	1	0	0	0
Üslü İfadeler	1	0	0	0
Fonksiyonlarda Bileşke İşlemi	1	0	0	0
Fonksiyonun Tersi	1	0	0	0
Aralık Kavramı ve Basit Eşitsizlikler	3	1	1	33
Fonksiyon Grafikleri	1	0	0	0
Polinomlarda Bölme İşlemi ve Bölme İşleminde Kalanı Bulma	1	0	0	0
Mutlak Değerli Denklemler	1	0	0	0
Merkezli Eğilim ve Yayılım Ölçüleri	2	2	0	100
Küme Kavramı ve Kümelere İşlemler	1	1	0	100
Permutasyon	1	1	0	100
Kombinasyon	1	0	0	0
Kesir Problemleri	1	0	0	0
Rutin Olmayan Problemler	1	1	0	100
Sayı Problemleri	1	0	0	0
Bağımlı, Bağımsız ve Bileşik Olayların Olasılıkları	1	1	0	100
Oran ve Orantı	1	1	0	100
Grafik Problemleri	1	0	0	0
Hareket Problemleri	1	0	0	0
Yaş Problemleri	1	0	0	0
Yüzde, Kar-Zarar Problemleri	1	0	0	0
Geometri				
S	D	Y	B%	
Üçgende Açıortay	1	0	0	0
Dik Üçgen ve Pisagor Teoremi	2	0	0	0
Öklit Bağıntıları	1	0	0	0
Üçgenlerin Eşliği	1	0	0	0
Üçgenlerin Benzerliği	1	0	0	0
Çokgenler	1	0	0	0
Üçgende Kenar-Açı İlişkileri	1	0	0	0
Dörtgenler	1	0	0	0
Yamuk	1	0	0	0
Prizmalar	1	0	0	0
İkizkenar Üçgen	1	0	0	0
Üçgende Kenarortay	1	0	0	0
TYT Fen				
Fizik	S	D	Y	B%
Basınç ve basınç kuvveti kavramlarının katı, durgun sıvı ve gazlarda bağlı olduğu değişkenleri açıklar.	1	1	0	100
Isı, sıcaklık ve iç enerji kavramlarını açıklar.	1	1	0	100
Ortalama hız kavramını açıklar.	1	0	0	0
Dalgaları taşıdığı enerjiye ve titreşim doğrultusuna göre sınıflandırır.	1	1	0	100
Küresel aynalarda odak noktası, merkez, tepe noktası ve asal eksen kavramlarını açıklar.	1	0	0	0
Enerjinin bir biçimden diğer bir biçime (mekanik, ısı, ışık, ses gibi) dönüşümünde toplam enerjinin korunduğu çıkarı	1	0	1	0
Elektrik yüklü cisimler arasındaki etkileşimi açıklar.	1	0	0	0

SINAV SONUÇ BELGESİ							
KÜTAHYA / TAVŞANLI / TAVŞANLI HALK EĞİTİMİ MERKEZİ							
Öğrenci				Numara		Sınıf	
SÜMEYYE				0		-M	
Puan Türü	Puan	Genel Ort.	Dereceler				
			Snf	Kurum	İlçe	İl	Genel
TYT	▲ 265,258	234,800	7	21	21	21	1917
Puanı Hesaplanan:			39	39	39	39	5539
Katılımlar:			13	40	40	40	5830

Ders	Soru	Doğru	Yanlış	Net	Başarı %	Sınıf Ort.	Kurum Ort.	Genel Ort.
Türkçe	40	26	13	22,75	57	▲ 17,00	▲ 16,19	▲ 14,98
Tarih-1	5	4	1	3,75	75	▲ 2,79	▲ 2,51	▲ 2,19
Coğrafya-1	5	3	2	2,50	50	▲ 1,96	▲ 1,86	▲ 1,35
Felsefe	5	4	1	3,75	75	▲ 2,40	▲ 2,21	▲ 1,53
Din Kült. ve Ahl. Bil.	5	5	0	5,00	100	▲ 3,77	▲ 3,71	▲ 3,49
Felsefe (Seçmeli)	5	0	0	0,00	0	◆ 0,00	◆ 0,00	◆ 0,00
TYT Sosyal	20	16	4	15,00	75	▲ 10,92	▲ 10,28	▲ 8,57
Matematik-1	30	3	9	0,75	3	▼ 7,65	▼ 7,96	▼ 5,58
Geometri	10	0	0	0,00	0	▼ 0,27	▼ 0,51	▼ 0,37
TYT Matematik	40	3	9	0,75	2	▼ 7,92	▼ 8,47	▼ 5,95
Fizik	7	1	3	0,25	4	▼ 1,81	▼ 1,68	▼ 1,22
Kimya	7	2	1	1,75	25	▼ 2,67	▼ 2,71	▲ 1,69
Biyoloji	6	2	3	1,25	21	▼ 1,44	▼ 1,86	▼ 1,26
TYT Fen	20	5	7	3,25	16	▼ 5,92	▼ 6,25	▼ 4,18
Toplam:	120	50	33	41,75	35	▼ 41,77	▲ 41,19	▲ 33,68

Soru No	1234567890123456789012345678901234567890
TYT Türkçe	B CDCaBcaacCEDEAdcdeADBBACDEBabceEceBEAC
Cevap Anahtarı	B BECDCEBCEDACEDEACCAADBBACDEBBEBDEADBEAC
TYT Sosyal	DdEDCdaAEdbBACEBCCEE
Cevap Anahtarı	B DAEDCDBAECABACEBCCEEBCDD
TYT Matematik	b aeD Ab e c B ce d
Cevap Anahtarı	B DABEBADAEEDBEDACEACBACACBCBAAAEBCDACA
TYT Fen	Cbbc B a Dcaee E
Cevap Anahtarı	B CECDCEBCBDEBADCDDBE

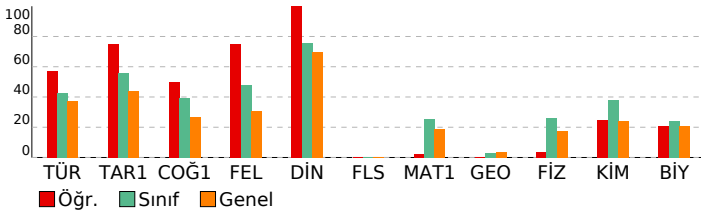

TYT 3. KURUMSAL DENEME SINAVI

DERSLERE GÖRE BAŞARI ANALİZİ				
TYT Türkçe				
Türkçe	S	D	Y	B%
Metne Sözcük Yerleştirme	1	1	0	100
Sözcükte Anlam	1	1	0	100
Söz Öbeklerinde Anlam	1	0	1	0
Cümleyi Yorumlama ve Açıklama	2	2	0	100
Parçadaki Cümlelerin İçerik ve Özellikleri	1	1	0	100
İki Cümleyi Birleştirme	1	1	0	100
Cümlelerin Ögeleri	1	0	0	0
Filimsiler	1	1	0	100
Ses Olayları	1	1	0	100
Yazım Kuralları	2	1	1	50
Noktalamla İşaretleri	2	0	2	0
Paragrafta Anlatım Akışını Bozan Cümle	1	0	1	0
Paragrafı İkiye Ayırma	1	0	1	0
Paragrafa Cümle Yerleştirme	1	1	0	100
Paragrafa Boş Bırakılan Yerleri Tamamlama	1	1	0	100
ANLATIM BİÇİMLERİ VE DÜŞÜNCEYİ GELİŞTİRME YOLLARI	1	1	0	100
Paragrafta Yardımcı Düşünceler	12	7	5	58
Diyalogta Boş Bırakılan Yerleri Tamamlama	1	1	0	100
Paragrafın Karşılık Olduğu Soruyu Belirleme	1	0	1	0
Paragrafa Ana Düşünce (Ana Fikir)	2	1	1	50
Paragrafın Yorumlanması	1	1	0	100
Bir Paragrafa Bağlı Çoklu Sorular	4	4	0	100

TYT Sosyal				
Tarih-1	S	D	Y	B%
İlk Çağ'daki belli başlı medeniyet havzalarını tanıtır.	1	1	0	100
İslamiyet'in doğuşu sırasında Arap Yarımadası, Asya, Avrupa ve Afrika'nın genel durumunu açıklar.	1	1	0	100
Devletleşme Sürecinde Savaşçılar ve Askerler	1	1	0	100
Kuvayimilliyeye hareketinin oluşumundan Büyük Millet Meclisinin açılışına kadar olan süreçte meydana gelen gelişme	1	0	1	0
Eğitim ve kültür alanında yapılan inkılapları ve gelişmeleri kavrar.	1	1	0	100
Coğrafya-1				
S	D	Y	B%	
Doğa ve İnsan Etkileşimi	1	0	1	0
Türkiye'de Bitkiler	1	1	0	100
Türkiye'de Göçlerin Nedenleri, Sonuçları ve Mekansal Etkileri	1	0	1	0
İklim Elemanları / Yağış	1	1	0	100
Yerleşme Dokuları ve Tipleri	1	1	0	100
Felsefe				
S	D	Y	B%	
Siyaset felsefesinin konusunu ve problemlerini açıklar.	1	1	0	100
Felsefenin insan ve toplum hayatı üzerindeki rolünü örneklerle açıklar.	1	1	0	100
Varlık felsefesinin konusunu ve problemlerini açıklar.	1	1	0	100
Sanat felsefesinin konusunu ve problemlerini açıklar.	1	0	1	0
Ahlak felsefesinin konusunu ve problemlerini açıklar.	1	1	0	100
Din Kült. ve Ahl. Bil.				
S	D	Y	B%	
Hayatı anlamlandırmada ahiret inancının önemini fark eder.	1	1	0	100
Hz. Muhammed'in peygamberlikle ilgili görevlerini açıklar.	1	1	0	100
İslam'da ibadetlerin yapılması amacıyla ve önemini fark eder.	1	1	0	100
İman ve İslam kavramları arasındaki ilişkiyi fark eder.	1	1	0	100
İslam dininin kültür, sanat ve düşünce üzerindeki etkilerini analiz eder.	1	1	0	100
Felsefe (Seçmeli)				
S	D	Y	B%	
Örnek felsefi metinlerinden hareketle 18. yüzyıl -19. yüzyıl filozoflarının felsefi görüşlerini analiz eder.	2	0	0	0
Bilim felsefesinin konusunu ve problemlerini açıklar.	1	0	0	0
Din felsefesinin konusunu ve sorunlarını açıklar.	1	0	0	0
MS 2. yüzyıl-MS 15. yüzyıl felsefesini hazırlayan düşünce ortamını açıklar.	1	0	0	0

TYT Matematik				
Matematik-1	S	D	Y	B%
Tek ve Çift Sayılar	1	1	0	100
Faktöriyel Kavramı	1	0	0	0
Bölme Kuralları	1	0	1	0
Bölünebilme Kuralları	1	1	0	100
Kökü İfadeler	1	0	0	0
Rasyonel Sayılar	1	0	0	0
Birinci Dereceden Bir Bilinmeyenli Denklemler	2	0	1	0
Asal Sayılar ve Aralarında Asal Sayılar	1	0	1	0
Üslü İfadeler	1	0	0	0
Fonksiyonlarda Bileşke İşlemi	1	0	0	0
Fonksiyonun Tersi	1	0	0	0
Aralık Kavramı ve Basit Eşitsizlikler	3	0	1	0
Fonksiyon Grafikleri	1	0	0	0
Polinomlarda Bölme İşlemi ve Bölme İşleminde Kalanı Bulma	1	0	0	0
Mutlak Değerli Denklemler	1	0	0	0
Merkezli Eğilim ve Yayılım Ölçüleri	2	0	2	0
Küme Kavramı ve Kümelere İşlemler	1	0	0	0
Permutasyon	1	0	1	0
Kombinasyon	1	0	0	0
Kesir Problemleri	1	0	0	0
Rutin Olmayan Problemler	1	0	1	0
Sayı Problemleri	1	0	0	0
Bağımlı, Bağımsız ve Bileşik Olayların Olasılıkları	1	1	0	100
Oran ve Orantı	1	0	0	0
Grafik Problemleri	1	0	0	0
Hareket Problemleri	1	0	0	0
Yaş Problemleri	1	0	1	0
Yüzde, Kar-Zarar Problemleri	1	0	0	0

TYT Fen				
Fizik	S	D	Y	B%
Basınç ve basınç kuvveti kavramlarının katı, durgun sıvı ve gazlarda bağlı olduğu değişkenleri açıklar.	1	0	1	0
Isı, sıcaklık ve iç enerji kavramlarını açıklar.	1	0	1	0
Ortalama hız kavramını açıklar.	1	0	1	0
Dalgaları taşıdığı enerjiye ve titreşim doğrultusuna göre sınıflandırır.	1	1	0	100
Küresel aynalarda odak noktası, merkez, tepe noktası ve asal eksen kavramlarını açıklar.	1	0	0	0
Enerjinin bir biçimden diğer bir biçime (mekanik, ısı, ışık, ses gibi) dönüşümünde toplam enerjinin korunduğu çıkarı	1	0	0	0
Elektrik yüklü cisimler arasındaki etkileşimi açıklar.	1	0	0	0

SINAV SONUÇ BELGESİ							
KÜTAHYA / TAVŞANLI / TAVŞANLI HALK EĞİTİMİ MERKEZİ							
Öğrenci				Numara	Sınıf		
TARIK				0	-M		
Puan Türü	Puan	Genel Ort.	Dereceler				
			Snf	Kurum	İlçe	İl	Genel
TYT	▲ 248,843	234,800	8	24	24	24	2542
	Puanı Hesaplanan:			39	39	39	5539
Katılımlar:			13	40	40	40	5830

Ders	Soru	Doğru	Yanlış	Net	Başarı %	Sınıf Ort.	Kurum Ort.	Genel Ort.
Türkçe	40	19	17	14,75	37	▼ 17,00	▼ 16,19	▼ 14,98
Tarih-1	5	2	3	1,25	25	▼ 2,79	▼ 2,51	▼ 2,19
Coğrafya-1	5	2	0	2,00	40	▲ 1,96	▲ 1,86	▲ 1,35
Felsefe	5	3	1	2,75	55	▲ 2,40	▲ 2,21	▲ 1,53
Din Kült. ve Ahl. Bil.	5	4	0	4,00	80	▲ 3,77	▲ 3,71	▲ 3,49
Felsefe (Seçmeli)	5	0	0	0,00	0	◆ 0,00	◆ 0,00	◆ 0,00
TYT Sosyal	20	11	4	10,00	50	▼ 10,92	▼ 10,28	▲ 8,57
Matematik-1	30	11	3	10,25	34	▲ 7,65	▲ 7,96	▲ 5,58
Geometri	10	0	0	0,00	0	▼ 0,27	▼ 0,51	▼ 0,37
TYT Matematik	40	11	3	10,25	26	▲ 7,92	▲ 8,47	▲ 5,95
Fizik	7	0	0	0,00	0	▼ 1,81	▼ 1,68	▼ 1,22
Kimya	7	0	0	0,00	0	▼ 2,67	▼ 2,71	▼ 1,69
Biyoloji	6	1	0	1,00	17	▼ 1,44	▼ 1,86	▼ 1,26
TYT Fen	20	1	0	1,00	5	▼ 5,92	▼ 6,25	▼ 4,18
Toplam:	120	42	24	36,00	30	▼ 41,77	▼ 41,19	▲ 33,68

Soru No	1234567890123456789012345678901234567890
TYT Türkçe	CBcCcdBdcE deaaCdEAB AbcdABDCb aAeEACBd
Cevap Anahtarı	A CBECDCBEDECADECCAEBADACBEABDCEDBBADAEACBE
TYT Sosyal	dDcAc DAAC Ac CEBC
Cevap Anahtarı	A CDDAECEBDAACEABECEBCDCBEC
TYT Matematik	DEEAa a E DEB dC C B
Cevap Anahtarı	A DEEADEABEBADAAECDEBACACCBBCBCCBADCAAAEA
TYT Fen	D
Cevap Anahtarı	A ECDCEBCEDEBADBDCEBCD

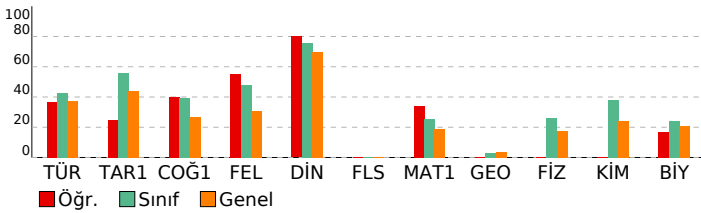

TYT 3. KURUMSAL DENEME SINAVI

DERSLERE GÖRE BAŞARI ANALİZİ				
TYT Türkçe				
Türkçe	S	D	Y	B%
Metne Sözcük Yerleştirme	1	1	0	100
Sözcükte Anlam	1	1	0	100
Söz Öbeklerinde Anlam	1	0	1	0
Cümleyi Yorumlama ve Açıklama	2	1	1	50
Parçadaki Cümlelerin İçerik ve Özellikleri	1	0	1	0
İki Cümleyi Birleştirme	1	1	0	100
Cümlelerin Ögeleri	1	0	1	0
Filimsiler	1	0	1	0
Ses Olayları	1	1	0	100
Yazım Kuralları	2	0	1	0
Noktalamla İşaretleri	2	0	2	0
Paragrafta Anlatım Akışını Bozan Cümle	1	0	1	0
Paragrafı İkiye Ayırma	1	1	0	100
Paragrafa Cümle Yerleştirme	1	0	1	0
Paragrafta Boş Bırakılan Yerleri Tamamlama	1	1	0	100
ANLATIM BİÇİMLERİ VE DÜŞÜNCEYİ GELİŞTİRME YOLLARI	1	1	0	100
Paragrafta Yardımcı Düşünceler	12	7	2	58
Diyaloga Boş Bırakılan Yerleri Tamamlama	1	0	1	0
Paragrafın Karşılık Olduğu Soruyu Belirleme	1	0	1	0
Paragrafa Ana Düşünce (Ana Fikir)	2	0	2	0
Paragrafın Yorumlanması	1	1	0	100
Bir Paragrafa Bağlı Çoklu Sorular	4	3	1	75

TYT Sosyal				
Tarih-1	S	D	Y	B%
İlk Çağ'daki belli başlı medeniyet havzalarını tanıtır.	1	0	1	0
İslamiyet'in doğuşu sırasında Arap Yarımadası, Asya, Avrupa ve Afrika'nın genel durumunu açıklar.	1	1	0	100
Devletleşme Sürecinde Savaşçılar ve Askerler	1	0	1	0
Kuvayimilliyeye hareketinin oluşumundan Büyük Millet Meclisinin açılışına kadar olan süreçte meydana gelen gelişme	1	1	0	100
Eğitim ve kültür alanında yapılan inkılapları ve gelişmeleri kavrar.	1	0	1	0
Coğrafya-1				
S	D	Y	B%	
Doğa ve İnsan Etkileşimi	1	0	0	0
Türkiye'de Bitkiler	1	0	0	0
Türkiye'de Göçlerin Nedenleri, Sonuçları ve Mekansal Etkileri	1	0	0	0
İklim Elemanları / Yağış	1	1	0	100
Yerleşme Dokuları ve Tipleri	1	1	0	100
Felsefe				
S	D	Y	B%	
Siyaset felsefesinin konusunu ve problemlerini açıklar.	1	1	0	100
Felsefenin insan ve toplum hayatı üzerindeki rolünü örneklerle açıklar.	1	1	0	100
Varlık felsefesinin konusunu ve problemlerini açıklar.	1	0	0	0
Sanat felsefesinin konusunu ve problemlerini açıklar.	1	1	0	100
Ahlak felsefesinin konusunu ve problemlerini açıklar.	1	0	1	0
Din Kült. ve Ahl. Bil.				
S	D	Y	B%	
Hayatı anlamlandırmada ahiret inancının önemini fark eder.	1	0	0	0
Hz. Muhammed'in peygamberlikle ilgili görevlerini açıklar.	1	1	0	100
İslam'da ibadetlerin yapıldığı amacını ve önemini fark eder.	1	1	0	100
İman ve İslam kavramları arasındaki ilişkiyi fark eder.	1	1	0	100
İslam dininin kültür, sanat ve düşünce üzerindeki etkilerini analiz eder.	1	1	0	100
Felsefe (Seçmeli)				
S	D	Y	B%	
Örnek felsefi metinlerinden hareketle 18. yüzyıl -19. yüzyıl filozoflarının felsefi görüşlerini analiz eder.	2	0	0	0
Bilim felsefesinin konusunu ve problemlerini açıklar.	1	0	0	0
Din felsefesinin konusunu ve sorunlarını açıklar.	1	0	0	0
MS 2. yüzyıl-MS 15. yüzyıl felsefesini hazırlayan düşünce ortamını açıklar.	1	0	0	0

TYT Matematik				
Matematik-1	S	D	Y	B%
Tek ve Çift Sayılar	1	1	0	100
Faktöriyel Kavramı	1	1	0	100
Bölme Kuralları	1	1	0	100
Bölünebilme Kuralları	1	1	0	100
Kökü İfadeler	1	0	1	0
Rasyonel Sayılar	1	0	0	0
Birinci Dereceden Bir Bilinmeyenli Denklemler	2	0	0	0
Asal Sayılar ve Aralarında Asal Sayılar	1	0	0	0
Üslü İfadeler	1	0	1	0
Fonksiyonlarda Bileşke İşlemi	1	0	0	0
Fonksiyonun Tersi	1	0	0	0
Aralık Kavramı ve Basit Eşitsizlikler	3	0	0	0
Fonksiyon Grafikleri	1	0	0	0
Polinomlarda Bölme İşlemi ve Bölme İşleminde Kalanı Bulma	1	0	0	0
Mutlak Değerli Denklemler	1	1	0	100
Merkezli Eğilim ve Yayılım Ölçüleri	2	2	0	100
Küme Kavramı ve Kümelere İşlemler	1	1	0	100
Permutasyon	1	1	0	100
Kombinasyon	1	0	0	0
Kesir Problemleri	1	0	0	0
Rutin Olmayan Problemler	1	0	1	0
Sayı Problemleri	1	0	0	0
Bağımlı, Bağımsız ve Bileşik Olayların Olasılıkları	1	0	0	0
Oran ve Orantı	1	0	0	0
Grafik Problemleri	1	1	0	100
Hareket Problemleri	1	0	0	0
Yaş Problemleri	1	1	0	100
Yüzde, Kar-Zarar Problemleri	1	0	0	0
Geometri				
S	D	Y	B%	
Üçgende Açıortay	1	0	0	0
Dik Üçgen ve Pisagor Teoremi	2	0	0	0
Öklit Bağıntıları	1	0	0	0
Üçgenlerin Eşliği	1	0	0	0
Üçgenlerin Benzerliği	1	0	0	0
Çokgenler	1	0	0	0
Üçgende Kenar-Açı İlişkileri	1	0	0	0
Dörtgenler	1	0	0	0
Yamuk	1	0	0	0
Prizmalar	1	0	0	0
İkizkenar Üçgen	1	0	0	0
Üçgende Kenarortay	1	0	0	0

TYT Fen				
Fizik	S	D	Y	B%
Basınç ve basınç kuvveti kavramlarının katı, durgun sıvı ve gazlarda bağlı olduğu değişkenleri açıklar.	1	0	0	0
Isı, sıcaklık ve iç enerji kavramlarını açıklar.	1	0	0	0
Ortalama hız kavramını açıklar.	1	0	0	0
Dalgaları taşıdığı enerjiye ve titreşim doğrultusuna göre sınıflandırır.	1	0	0	0
Küresel aynalarda odak noktası, merkez, tepe noktası ve asal eksen kavramlarını açıklar.	1	0	0	0
Enerjinin bir biçimden diğer bir biçime (mekanik, ısı, ışık, ses gibi) dönüşümünde toplam enerjinin korunduğu çıkarı	1	0	0	0
Elektrik yüklü cisimler arasındaki etkileşimi açıklar.	1	0	0	0

SINAV SONUÇ BELGESİ							
KÜTAHYA / TAVŞANLI / TAVŞANLI HALK EĞİTİMİ MERKEZİ							
Öğrenci				Numara	Sınıf		
D BECKHAM				0	-MA		
Puan Türü	Puan	Genel Ort.	Dereceler				
			Snf	Kurum	İlçe	İl	Genel
TYT	▼ 199,315	234,800	4	31	31	31	4326
Puanı Hesaplanan:			39	39	39	5539	
Katılımlar:			4	40	40	40	5830

Ders	Soru	Doğru	Yanlış	Net	Başarı %	Sınıf Ort.	Kurum Ort.	Genel Ort.
Türkçe	40	17	18	12,50	31	▼ 17,12	▼ 16,19	▼ 14,98
Tarih-1	5	3	2	2,50	50	▼ 3,56	▼ 2,51	▲ 2,19
Coğrafya-1	5	1	1	0,75	15	▼ 1,75	▼ 1,86	▼ 1,35
Felsefe	5	0	0	0,00	0	▼ 1,81	▼ 2,21	▼ 1,53
Din Kül. ve Ahl. Bil.	5	3	2	2,50	50	▼ 4,06	▼ 3,71	▼ 3,49
Felsefe (Seçmeli)	5	0	0	0,00	0	◆ 0,00	◆ 0,00	◆ 0,00
TYT Sosyal	20	7	5	5,75	29	▼ 11,19	▼ 10,28	▼ 8,57
Fizik	7	1	5	-0,25	-4	▼ 1,44	▼ 1,68	▼ 1,22
Kimya	7	2	2	1,50	21	▼ 3,50	▼ 2,71	▼ 1,69
Biyoloji	6	0	0	0,00	0	▼ 2,44	▼ 1,86	▼ 1,26
TYT Fen	20	3	7	1,25	6	▼ 7,38	▼ 6,25	▼ 4,18
Toplam:	120	27	30	19,50	16	▼ 46,06	▼ 41,19	▼ 33,68

Soru No	12345678901234567890123456789012345678901234567890
TYT Türkçe	c eDadBacacC eEddCbAbDBBACdBBEdcdA Ab
Cevap Anahtarı	B BECDCEBCEDACEDEACCAADBACDEBBEBDEADBEAC
TYT Sosyal	DACaCc E BbdEE
Cevap Anahtarı	B DAEDCDBAECABACEBCCEEEBCCD
TYT Fen	ddCaad d dB D
Cevap Anahtarı	B CECDCEBCBDEBADCDDBE

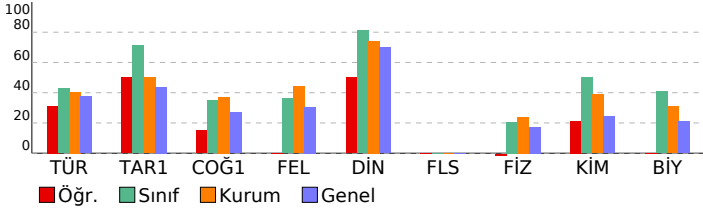

TYT 3. KURUMSAL DENEME SINAVI

DERSLERE GÖRE BAŞARI ANALİZİ				
TYT Türkçe				
Türkçe	S	D	Y	B%
Metne Sözcük Yerleştirme	1	0	1	0
Sözcükte Anlam	1	1	0	100
Söz Öbeklerinde Anlam	1	0	1	0
Cümleyi Yorumlama ve Açıklama	2	1	1	50
Parçadaki Cümlelerin İçerik ve Özellikleri	1	0	1	0
İki Cümleyi Birleştirme	1	0	1	0
Cümlelerin Ögeleri	1	0	0	0
Filimsiler	1	0	1	0
Ses Olayları	1	0	0	0
Yazım Kuralları	2	1	1	50
Noktalamla İşaretleri	2	0	2	0
Paragrafa Anlatım Akışını Bozan Cümle	1	0	1	0
Paragrafı İkiye Ayırma	1	0	1	0
Paragrafa Cümle Yerleştirme	1	0	1	0
Paragrafa Boş Bırakılan Yerleri Tamamlama	1	1	0	100
ANLATIM BİÇİMLERİ VE DÜŞÜNCEYİ GELİŞTİRME YOLLARI	1	0	1	0
Paragrafa Yardımcı Düşünceler	12	9	2	75
Diyaloga Boş Bırakılan Yerleri Tamamlama	1	1	0	100
Paragrafın Karşılık Olduğu Soruyu Belirleme	1	0	1	0
Paragrafa Ana Düşünce (Ana Fikir)	2	1	1	50
Paragrafın Yorumlanması	1	1	0	100
Bir Paragrafa Bağlı Çoklu Sorular	4	1	1	25

TYT Sosyal				
Tarih-1	S	D	Y	B%
İlk Çağ'daki belli başlı medeniyet havzalarını tanıtır.	1	1	0	100
İslamiyet'in doğuşu sırasında Arap Yarımadası, Asya, Avrupa ve Afrika'nın genel durumunu açıklar.	1	0	1	0
Devletleşme Sürecinde Savaşçılar ve Askerler	1	1	0	100
Kuvayimilliyeye hareketinin oluşumundan Büyük Millet Meclisinin açılışına kadar olan süreçte meydana gelen gelişme	1	1	0	100
Eğitim ve kültür alanındaki yapılan inkılapları ve gelişmeleri kavrar.	1	0	1	0
Coğrafya-1				
S	D	Y	B%	
Doğa ve İnsan Etkileşimi	1	0	0	0
Türkiye'de Bitkiler	1	1	0	100
Türkiye'de Göçlerin Nedenleri, Sonuçları ve Mekansal Etkileri	1	0	0	0
İklim Elemanları / Yağış	1	0	1	0
Yerleşme Dokuları ve Tipleri	1	0	0	0
Felsefe				
S	D	Y	B%	
Siyaset felsefesinin konusunu ve problemlerini açıklar.	1	0	0	0
Felsefenin insan ve toplum hayatı üzerindeki rolünü örneklerle açıklar.	1	0	0	0
Varlık felsefesinin konusunu ve problemlerini açıklar.	1	0	0	0
Sanat felsefesinin konusunu ve problemlerini açıklar.	1	0	0	0
Ahlak felsefesinin konusunu ve problemlerini açıklar.	1	0	0	0
Din Kül. ve Ahl. Bil.				
S	D	Y	B%	
Hayatı anlamlandırmada ahiret inancının önemini fark eder.	1	1	0	100
Hz. Muhammed'in peygamberlikle ilgili görevlerini açıklar.	1	0	1	0
İslam'da ibadetlerin yapılması amacını ve önemini fark eder.	1	1	0	100
İman ve İslam kavramları arasındaki ilişkiyi fark eder.	1	1	0	100
İslam dininin kültür, sanat ve düşünce üzerindeki etkilerini analiz eder.	1	0	1	0
Felsefe (Seçmeli)				
S	D	Y	B%	
Örnek felsefi metinlerinden hareketle 18. yüzyıl -19. yüzyıl filozoflarının felsefi görüşlerini analiz eder.	2	0	0	0
Bilim felsefesinin konusunu ve problemlerini açıklar.	1	0	0	0
Din felsefesinin konusunu ve sorunlarını açıklar.	1	0	0	0
MS 2. yüzyıl-MS 15. yüzyıl felsefesini hazırlayan düşünce ortamını açıklar.	1	0	0	0

TYT Fen				
Fizik	S	D	Y	B%
Basınç ve basınç kuvveti kavramlarının katı, durgun sıvı ve gazlarda bağlı olduğu değişkenleri açıklar.	1	0	1	0
Isı, sıcaklık ve iç enerji kavramlarını açıklar.	1	0	1	0
Ortalama hız kavramını açıklar.	1	0	1	0
Dalgaların taşıdığı enerjiye ve titreşim doğrultusuna göre sınıflandırır.	1	1	0	100
Küresel aynalarda odak noktası, merkez, tepe noktası ve asal eksen kavramlarını açıklar.	1	0	0	0
Enerjinin bir biçimden diğer bir biçime (mekanik, ısı, ışık, ses gibi) dönüşümünde toplam enerjinin korunduğu çıkar	1	0	1	0
Elektrik yüklü cisimler arasındaki etkileşimleri açıklar.	1	0	1	0
Kimya				
S	D	Y	B%	
KİMYA BİLİMİ	1	1	0	100
Kimya Uygulamalarında İş Sağlığı ve Güvenliği	1	1	0	100
Kimya laboratuvarlarında uyulması gereken iş sağlığı ve güvenliği kurallarını açıklar.	1	1	0	100
ATOM VE PERİYODİK SİSTEM	1	0	0	0
Atomun Yapısı	1	0	0	0
Elektron, proton ve nötronun yüklerini, kütlelerini ve atomda buldukları yerleri karşılaştırır.	1	0	0	0
Periyodik Sistem	1	0	0	0
Elementlerin periyodik sistemdeki yerleşim esaslarını açıklar.	1	0	0	0
KİMYASAL TÜRLER ARASI ETKİLEŞİMLER	1	0	1	0
Güçlü Etkileşimler	1	0	1	0
İyonik bağın oluşumunu iyonlar arası etkileşimler ile ilişkilendirir.	1	0	1	0
MADDENİN HÂLLERİ	1	1	0	100
Kablar	1	1	0	100
KİMYANIN TEMEL KANUNLARI VE KİMYASAL HESAPLAMALAR	1	0	0	0
Kimyasal Tepkimeler ve Denklemeler	1	0	0	0
Kimyasal tepkimeleri açıklar.	1	0	0	0
ASİTLER, BAZLAR VE TUZLAR	1	0	0	0
Asitlerin ve Bazların Tepkimeleri	1	0	0	0
Asit ve Bazların Metallerle Tepkimeleri	1	0	0	0
KİMYA HER YERDE	1	0	1	0
Yaygın Günlük Hayat Kimyasalları	1	0	1	0
Temizlik maddelerinin özelliklerini açıklar.	1	0	1	0
Biyoloji				
S	D	Y	B%	
Lipitlerin genel özelliklerini ve çeşitlerini bilir.	1	0	0	0
Hücre zarından madde geçişlerini açıklar.	1	0	0	0
Canlıların sınıflandırılmasında kullanılan kategorileri ve bu kategoriler arasındaki hiyerarşiyi örneklerle açıklar.	1	0	0	0
Partenogenez üremeyi açıklar.	1	0	0	0
Eşeye bağlı kalıtımı açıklar.	1	0	0	0
Doğal kaynakların sürdürülebilirliğinin önemini açıklar.	1	0	0	0

SINAV SONUÇ BELGESİ							
KÜTAHYA / TAVŞANLI / TAVŞANLI HALK EĞİTİMİ MERKEZİ							
Öğrenci				Numara	Sınıf		
HATİCE ERYILMAZ				0	-MA		
Puan Türü	Puan	Genel Ort.	Dereceler				
			Snf	Kurum	İlçe	İl	Genel
TYT	▲ 235,835	234,800	3	26	26	26	3013
Puanı Hesaplanan:			39	39	39	5539	
Katılımlar:			4	40	40	40	5830

Ders	Soru	Doğru	Yanlış	Net	Başarı %	Sınıf Ort.	Kurum Ort.	Genel Ort.
Türkçe	40	15	18	10,50	26	▼ 17,12	▼ 16,19	▼ 14,98
Tarih-1	5	4	0	4,00	80	▲ 3,56	▲ 2,51	▲ 2,19
Coğrafya-1	5	1	1	0,75	15	▼ 1,75	▼ 1,86	▼ 1,35
Felsefe	5	2	1	1,75	35	▼ 1,81	▼ 2,21	▲ 1,53
Din Kül. ve Ahl. Bil.	5	5	0	5,00	100	▲ 4,06	▲ 3,71	▲ 3,49
Felsefe (Seçmeli)	5	0	0	0,00	0	◆ 0,00	◆ 0,00	◆ 0,00
TYT Sosyal	20	12	2	11,50	58	▲ 11,19	▲ 10,28	▲ 8,57
Matematik-1	30	9	4	8,00	27	▼ 9,06	▲ 7,96	▲ 5,58
Geometri	10	0	1	-0,25	-3	▼ 1,31	▼ 0,51	▼ 0,37
TYT Matematik	40	9	5	7,75	19	▼ 10,38	▼ 8,47	▲ 5,95
Fizik	7	1	2	0,50	7	▼ 1,44	▼ 1,68	▼ 1,22
Kimya	7	2	4	1,00	14	▼ 3,50	▼ 2,71	▼ 1,69
Biyoloji	6	1	3	0,25	4	▼ 2,44	▼ 1,86	▼ 1,26
TYT Fen	20	4	9	1,75	9	▼ 7,38	▼ 6,25	▼ 4,18
Toplam:	120	40	34	31,50	26	▼ 46,06	▼ 41,19	▼ 33,68

Soru No	1234567890123456789012345678901234567890
TYT Türkçe	d Cda dbecd EdddbCA DBBACbbBabcDEce Ae
Cevap Anahtarı	B BECDCEBCEDEACEDEACCAADBBACDEBBEBDEADBEAC
TYT Sosyal	D EDCC E A CbCCCE
Cevap Anahtarı	B DAEDCDBAECABACEBCCEEEBCDD
TYT Matematik	cEAE B D e c CdC BC c
Cevap Anahtarı	B DABEBADAEEDBEDACEACBBACACBCBAAAEBCDACA
TYT Fen	Ed e cabaAD eCec
Cevap Anahtarı	B CECDCEBCBDEBADCDDBE

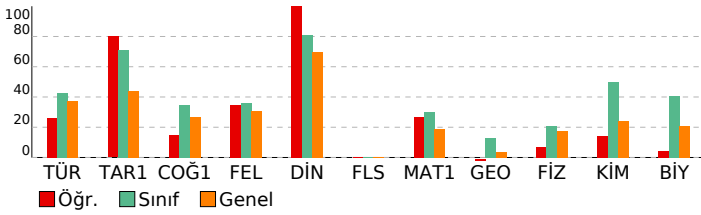

TYT 3. KURUMSAL DENEME SINAVI

DERSLERE GÖRE BAŞARI ANALİZİ				
TYT Türkçe				
Türkçe	S	D	Y	B%
Metne Sözcük Yerleştirme	1	0	1	0
Sözcükte Anlam	1	0	0	0
Söz Öbeklerinde Anlam	1	0	0	0
Cümleyi Yorumlama ve Açıklama	2	1	1	50
Parçadaki Cümlelerin İçerik ve Özellikleri	1	1	0	100
İki Cümleyi Birleştirme	1	0	1	0
Cümlelerin Ögeleri	1	0	0	0
Filiiller	1	1	0	100
Ses Olayları	1	0	0	0
Yazım Kuralları	2	0	2	0
Noktalamla İşaretleri	2	0	2	0
Paragrafta Anlatım Akışını Bozan Cümle	1	1	0	100
Paragrafı İkiye Ayırma	1	0	1	0
Paragrafa Cümle Yerleştirme	1	0	1	0
Paragrafa Boş Bırakılan Yerleri Tamamlama	1	1	0	100
ANLATIM BİÇİMLERİ VE DÜŞÜNCEYİ GELİŞTİRME YOLLARI	1	0	0	0
Paragrafta Yardımcı Düşünceler	12	9	3	75
Diyalogta Boş Bırakılan Yerleri Tamamlama	1	0	1	0
Paragrafın Karşılık Olduğu Soruyu Belirleme	1	0	1	0
Paragrafa Ana Düşünce (Ana Fikir)	2	0	2	0
Paragrafın Yorumlanması	1	0	1	0
Bir Paragrafa Bağlı Çoklu Sorular	4	1	1	25

TYT Sosyal				
Tarih-1	S	D	Y	B%
İlk Çağ'daki belli başlı medeniyet havzalarını tanıtır.	1	1	0	100
İslamiyet'in doğuşu sırasında Arap Yarımadası, Asya, Avrupa ve Afrika'nın genel durumunu açıklar.	1	1	0	100
Devletleşme Sürecinde Savaşçılar ve Askerler	1	1	0	100
Kuvayimilliyeye hareketinin oluşumundan Büyük Millet Meclisinin açılışına kadar olan süreçte meydana gelen gelişme	1	0	0	0
Eğitim ve kültür alanlarında yapılan inkılapları ve gelişmeleri kavrar.	1	1	0	100
Coğrafya-1				
S	D	Y	B%	
Doğa ve İnsan Etkileşimi	1	0	0	0
Türkiye'de Bitkiler	1	1	0	100
Türkiye'de Göçlerin Nedenleri, Sonuçları ve Mekansal Etkileri	1	0	0	0
İklim Elemanları / Yağış	1	0	1	0
Yerleşme Dokuları ve Tipleri	1	0	0	0
Felsefe				
S	D	Y	B%	
Siyaset felsefesinin konusunu ve problemlerini açıklar.	1	0	0	0
Felsefenin insan ve toplum hayatı üzerindeki rolünü örneklerle açıklar.	1	1	0	100
Varlık felsefesinin konusunu ve problemlerini açıklar.	1	0	1	0
Sanat felsefesinin konusunu ve problemlerini açıklar.	1	1	0	100
Ahlak felsefesinin konusunu ve problemlerini açıklar.	1	0	0	0
Din Kül. ve Ahl. Bil.				
S	D	Y	B%	
Hayatı anlamlandırmada ahiret inancının önemini fark eder.	1	1	0	100
Hz. Muhammed'in peygamberlikle ilgili görevlerini açıklar.	1	1	0	100
İslam'da ibadetlerin yapılması amacıyla ve önemini fark eder.	1	1	0	100
İman ve İslam kavramları arasındaki ilişkiyi fark eder.	1	1	0	100
İslam dininin kültür, sanat ve düşünce üzerindeki etkilerini analiz eder.	1	1	0	100
Felsefe (Seçmeli)				
S	D	Y	B%	
Örnek felsefi metinlerinden hareketle 18. yüzyıl -19. yüzyıl filozoflarının felsefi görüşlerini analiz eder.	2	0	0	0
Bilim felsefesinin konusunu ve problemlerini açıklar.	1	0	0	0
Din felsefesinin konusunu ve sorunlarını açıklar.	1	0	0	0
MS 2. yüzyıl-MS 15. yüzyıl felsefesini hazırlayan düşünce ortamını açıklar.	1	0	0	0

TYT Matematik				
Matematik-1	S	D	Y	B%
Tek ve Çift Sayılar	1	0	1	0
Faktöriyel Kavramı	1	1	0	100
Bölme Kuralları	1	1	0	100
Bölünebilme Kuralları	1	1	0	100
Kökümlü İfadeler	1	0	0	0
Rasyonel Sayılar	1	0	0	0
Birinci Dereceden Bir Bilinmeyenli Denklemler	2	0	0	0
Asal Sayılar ve Aralarında Asal Sayılar	1	0	0	0
Üslü İfadeler	1	0	0	0
Fonksiyonlarda Bileşke İşlemi	1	0	0	0
Fonksiyonun Tersi	1	0	0	0
Aralık Kavramı ve Basit Eşitsizlikler	3	0	1	0
Fonksiyon Grafikleri	1	0	0	0
Polinomlarda Bölme İşlemi ve Bölme İşleminde Kalanı Bulma	1	0	0	0
Mutlak Değerli Denklemler	1	0	0	0
Merkezli Eğilim ve Yayılım Ölçüleri	2	2	0	100
Küme Kavramı ve Kümelere İşlemler	1	0	0	0
Permutasyon	1	1	0	100
Kombinasyon	1	0	0	0
Kesir Problemleri	1	1	0	100
Rutin Olmayan Problemler	1	0	1	0
Sayı Problemleri	1	0	0	0
Bağımlı, Bağımsız ve Bileşik Olayların Olasılıkları	1	0	1	0
Oran ve Orantı	1	0	0	0
Grafik Problemleri	1	1	0	100
Hareket Problemleri	1	0	0	0
Yaş Problemleri	1	1	0	100
Yüzde, Kar-Zarar Problemleri	1	0	0	0
Geometri				
S	D	Y	B%	
Üçgende Açıortay	1	0	0	0
Dik Üçgen ve Pisagor Teoremi	2	0	0	0
Öklit Bağıntıları	1	0	0	0
Üçgenlerin Eşliği	1	0	0	0
Üçgenlerin Benzerliği	1	0	0	0
Çokgenler	1	0	0	0
Üçgende Kenar-Açı İlişkileri	1	0	0	0
Dörtgenler	1	0	0	0
Yamuk	1	0	0	0
Prizmalar	1	0	0	0
İkizkenar Üçgen	1	0	1	0
Üçgende Kenarortay	1	0	0	0

TYT Fen				
Fizik	S	D	Y	B%
Basınç ve basınç kuvveti kavramlarının katı, durgun sıvı ve gazlarda bağlı olduğu değişkenleri açıklar.	1	0	0	0
Isı, sıcaklık ve iç enerji kavramlarını açıklar.	1	0	1	0
Ortalama hız kavramını açıklar.	1	0	0	0
Dalgaları taşıdığı enerjiye ve titreşim doğrultusuna göre sınıflandırır.	1	0	1	0
Küresel aynalarda odak noktası, merkez, tepe noktası ve asal eksen kavramlarını açıklar.	1	0	0	0
Enerjinin bir biçimden diğer bir biçime (mekanik, ısı, ışık, ses gibi) dönüşümünde toplam enerjinin korunduğu çıkarı	1	0	0	0
Elektrik yüklü cisimler arasındaki etkileşimi açıklar.	1	1	0	100

SINAV SONUÇ BELGESİ							
KÜTAHYA / TAVŞANLI / TAVŞANLI HALK EĞİTİMİ MERKEZİ							
Öğrenci				Numara		Sınıf	
KEMAL C				0		-MA	
Puan Türü	Puan	Genel Ort.	Dereceler				
			Snf	Kurum	İlçe	İl	Genel
TYT	▲ 336,100	234,800	2	9	9	9	417
Puanı Hesaplanan:			39	39	39	39	5539
Katılımlar:			4	40	40	40	5830

Ders	Soru	Doğru	Yanlış	Net	Başarı %	Sınıf Ort.	Kurum Ort.	Genel Ort.
Türkçe	40	28	10	25,50	64	▲ 17,12	▲ 16,19	▲ 14,98
Tarih-1	5	4	1	3,75	75	▲ 3,56	▲ 2,51	▲ 2,19
Coğrafya-1	5	3	2	2,50	50	▲ 1,75	▲ 1,86	▲ 1,35
Felsefe	5	4	1	3,75	75	▲ 1,81	▲ 2,21	▲ 1,53
Din Kül. ve Ahl. Bil.	5	4	1	3,75	75	▼ 4,06	▲ 3,71	▲ 3,49
Felsefe (Seçmeli)	5	0	0	0,00	0	◆ 0,00	◆ 0,00	◆ 0,00
TYT Sosyal	20	15	5	13,75	69	▲ 11,19	▲ 10,28	▲ 8,57
Matematik-1	30	17	3	16,25	54	▲ 9,06	▲ 7,96	▲ 5,58
Geometri	10	1	1	0,75	8	▼ 1,31	▲ 0,51	0,37
TYT Matematik	40	18	4	17,00	43	▲ 10,38	▲ 8,47	▲ 5,95
Fizik	7	1	5	-0,25	-4	▼ 1,44	▼ 1,68	▼ 1,22
Kimya	7	6	1	5,75	82	▲ 3,50	▲ 2,71	▲ 1,69
Biyoloji	6	4	2	3,50	58	▲ 2,44	▲ 1,86	▲ 1,26
TYT Fen	20	11	8	9,00	45	▲ 7,38	▲ 6,25	▲ 4,18
Toplam:	120	72	27	65,25	54	▲ 46,06	▲ 41,19	▲ 33,68

Soru No	1234567890123456789012345678901234567890
TYT Türkçe	B CDCbBdaacC eEADCCAcDBBACDgBBEeDEADBEAC
Cevap Anahtarı	B BECDCEBCEDACEDEACCAADBBACDEBBEBDEADBEAC
TYT Sosyal	DcEDCDaAEbAeACEBCCaE
Cevap Anahtarı	B DAEDCDBAECABACEBCCEEEBCDD
TYT Matematik	D EB DEAcE B DA Ed B CbC CBC c B
Cevap Anahtarı	B DABEBADAEEDBEDACEACBACACBCBAAAEBCDACA
TYT Fen	dEdbbc CBaEBADbeCDBE
Cevap Anahtarı	B CECDCEBCDBEADCDCEBDE

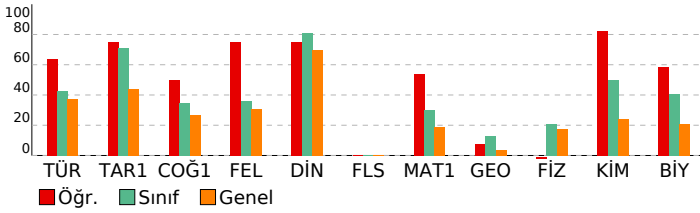

TYT 3. KURUMSAL DENEME SINAVI

DERSLERE GÖRE BAŞARI ANALİZİ			
Türkçe	S	D	Y B%
Türkçe	1	0	1 0
Metne Sözcük Yerleştirme	1	0	1 0
Sözcükte Anlam	1	1	0 100
Söz Öbeklerinde Anlam	1	0	1 0
Cümleyi Yorumlama ve Açıklama	2	2	0 100
Parçadaki Cümlelerin İçerik ve Özellikleri	1	1	0 100
İki Cümleyi Birleştirme	1	1	0 100
Cümlelerin Ögeleri	1	0	0 0
Fililliler	1	0	1 0
Ses Olayları	1	0	0 0
Yazım Kuralları	2	1	1 50
Noktalamla İşaretleri	2	0	2 0
Paragrafta Anlatım Akışını Bozan Cümle	1	1	0 100
Paragrafı İkiye Ayırma	1	0	1 0
Paragrafa Cümle Yerleştirme	1	1	0 100
Paragrafa Boş Bırakılan Yerleri Tamamlama	1	1	0 100
ANLATIM BİÇİMLERİ VE DÜŞÜNCEYİ GELİŞTİRME YOLLARI	1	0	1 0
Paragrafta Yardımcı Düşünceler	12	12	0 100
Diyalogta Boş Bırakılan Yerleri Tamamlama	1	1	0 100
Paragrafın Karşılık Olduğu Soruyu Belirleme	1	0	1 0
Paragrafa Ana Düşünce (Ana Fikir)	2	1	1 50
Paragrafın Yorumlanması	1	1	0 100
Bir Paragrafa Bağlı Çoklu Sorular	4	4	0 100

TYT Sosyal			
Tarih-1	S	D	Y B%
Tarih-1	1	1	0 100
İlk Çağ'daki belli başlı medeniyet havzalarını tanıtır.	1	1	0 100
İslamiyet'in doğuşu sırasında Arap Yarımadası, Asya, Avrupa ve Afrika'nın genel durumunu açıklar.	1	1	0 100
Devletleşme Sürecinde Savaşçılar ve Askerler	1	1	0 100
Kuvayimilliyeye hareketinin oluşumundan Büyük Millet Meclisinin açılışına kadar olan süreçte meydana gelen gelişme	1	0	1 0
Eğitim ve kültür alanlarında yapılan inkılapları ve gelişmeleri kavrar.	1	1	0 100
Coğrafya-1	1	0	1 0
Doğa ve İnsan Etkileşimi	1	0	1 0
Türkiye'de Bitkiler	1	1	0 100
Türkiye'de Göçlerin Nedenleri, Sonuçları ve Mekansal Etkileri	1	0	1 0
İklim Elemanları / Yağış	1	1	0 100
Yerleşme Dokuları ve Tipleri	1	1	0 100
Felsefe	1	0	1 0
Siyaset felsefesinin konusunu ve problemlerini açıklar.	1	1	0 100
Felsefenin insan ve toplum hayatı üzerindeki rolünü örneklerle açıklar.	1	1	0 100
Varlık felsefesinin konusunu ve problemlerini açıklar.	1	1	0 100
Sanat felsefesinin konusunu ve problemlerini açıklar.	1	1	0 100
Ahlak felsefesinin konusunu ve problemlerini açıklar.	1	0	1 0
Din Kül. ve Ahl. Bil.	1	0	1 0
Hayatı anlamlandırmada ahiret inancının önemini fark eder.	1	0	1 0
Hz. Muhammed'in peygamberlikle ilgili görevlerini açıklar.	1	1	0 100
İslam'da ibadetlerin yapıldığı amacını ve önemini fark eder.	1	1	0 100
İman ve İslam kavramları arasındaki ilişkiyi fark eder.	1	1	0 100
İslam dininin kültür, sanat ve düşünce üzerindeki etkilerini analiz eder.	1	1	0 100
Felsefe (Seçmeli)	2	0	0 0
Örnek felsefi metinlerinden hareketle 18. yüzyıl -19. yüzyıl filozoflarının felsefi görüşlerini analiz eder.	1	0	0 0
Bilim felsefesinin konusunu ve problemlerini açıklar.	1	0	0 0
Din felsefesinin konusunu ve sorunlarını açıklar.	1	0	0 0
MS 2. yüzyıl-MS 15. yüzyıl felsefesini hazırlayan düşünce ortamını açıklar.	1	0	0 0

TYT Matematik			
Matematik-1	S	D	Y B%
Matematik-1	1	1	0 100
Tek ve Çift Sayılar	1	1	0 100
Faktöriyel Kavramı	1	1	0 100
Bölme Kuralları	1	0	1 0
Bölünebilme Kuralları	1	1	0 100
Kökü İfadeler	1	0	0 0
Rasyonel Sayılar	1	1	0 100
Birinci Dereceden Bir Bilinmeyenli Denklemler	2	1	0 50
Asal Sayılar ve Aralarında Asal Sayılar	1	1	0 100
Üslü İfadeler	1	1	0 100
Fonksiyonlarda Bileşke İşlemi	1	0	0 0
Fonksiyonun Tersi	1	0	0 0
Aralık Kavramı ve Basit Eşitsizlikler	3	1	0 33
Fonksiyon Grafikleri	1	0	1 0
Polinomlarda Bölme İşlemi ve Bölme İşleminde Kalanı Bulma	1	1	0 100
Mutlak Değerli Denklemler	1	1	0 100
Merkezli Eğilim ve Yayılım Ölçüleri	2	2	0 100
Küme Kavramı ve Kümelere İşlemler	1	0	0 0
Permutasyon	1	1	0 100
Kombinasyon	1	0	0 0
Kesir Problemleri	1	1	0 100
Rutin Olmayan Problemler	1	0	1 0
Sayı Problemleri	1	0	0 0
Bağımlı, Bağımsız ve Bileşik Olayların Olasılıkları	1	1	0 100
Oran ve Orantı	1	0	0 0
Grafik Problemleri	1	1	0 100
Hareket Problemleri	1	0	0 0
Yaş Problemleri	1	1	0 100
Yüzde, Kar-Zarar Problemleri	1	1	0 100
Geometri	1	0	1 0
Üçgende Açıortay	1	0	0 0
Dik Üçgen ve Pisagor Teoremi	2	1	0 50
Öklit Bağıntıları	1	1	0 100
Üçgenlerin Eşliği	1	0	0 0
Üçgenlerin Benzerliği	1	0	0 0
Çokgenler	1	0	0 0
Üçgende Kenar-Açı İlişkileri	1	0	0 0
Dörtgenler	1	0	0 0
Yamuk	1	0	0 0
Prizmalar	1	0	1 0
İkizkenar Üçgen	1	0	0 0
Üçgende Kenarortay	1	0	0 0

TYT Fen			
Fizik	S	D	Y B%
Fizik	1	0	1 0
Basıncı ve basınç kuvveti kavramlarının katı, durgun sıvı ve gazlarda bağlı olduğu değişkenleri açıklar.	1	0	1 0
Isı, sıcaklık ve iç enerji kavramlarını açıklar.	1	0	1 0
Ortalama hız kavramını açıklar.	1	0	1 0
Dalgaları taşıdığı enerjiye ve titreşim doğrultusuna göre sınıflandırır.	1	0	1 0
Küresel aynalarda odak noktası, merkez, tepe noktası ve asal eksen kavramlarını açıklar.	1	0	0 0
Enerjinin bir biçimden diğer bir biçime (mekanik, ısı, ışık, ses gibi) dönüşümünde toplam enerjinin korunduğu çıkarı	1	0	1 0
Elektrik yüklü cisimler arasındaki etkileşimi açıklar.	1	1	0 100

SINAV SONUÇ BELGESİ							
KÜTAHYA / TAVŞANLI / TAVŞANLI HALK EĞİTİMİ MERKEZİ							
Öğrenci				Numara		Sınıf	
SÜMEYYE				0		-MA	
Puan Türü	Puan	Genel Ort.	Dereceler				
			Snf	Kurum	İlçe	İl	Genel
TYT	▲ 345,460	234,800	1	7	7	7	348
Puanı Hesaplanan:			39	39	39	39	5539
Katılımlar:			4	40	40	40	5830

Ders	Soru	Doğru	Yanlış	Net	Başarı %	Sınıf Ort.	Kurum Ort.	Genel Ort.
Türkçe	40	24	16	20,00	50	▲ 17,12	▲ 16,19	▲ 14,98
Tarih-1	5	4	0	4,00	80	▲ 3,56	▲ 2,51	▲ 2,19
Coğrafya-1	5	3	0	3,00	60	▲ 1,75	▲ 1,86	▲ 1,35
Felsefe	5	2	1	1,75	35	▼ 1,81	▼ 2,21	▲ 1,53
Din Kült. ve Ahl. Bil.	5	5	0	5,00	100	▲ 4,06	▲ 3,71	▲ 3,49
Felsefe (Seçmeli)	5	0	0	0,00	0	◆ 0,00	◆ 0,00	◆ 0,00
TYT Sosyal	20	14	1	13,75	69	▲ 11,19	▲ 10,28	▲ 8,57
Matematik-1	30	13	4	12,00	40	▲ 9,06	▲ 7,96	▲ 5,58
Geometri	10	5	1	4,75	48	▲ 1,31	▲ 0,51	▲ 0,37
TYT Matematik	40	18	5	16,75	42	▲ 10,38	▲ 8,47	▲ 5,95
Fizik	7	6	1	5,75	82	▲ 1,44	▲ 1,68	▲ 1,22
Kimya	7	6	1	5,75	82	▲ 3,50	▲ 2,71	▲ 1,69
Biyoloji	6	6	0	6,00	100	▲ 2,44	▲ 1,86	▲ 1,26
TYT Fen	20	18	2	17,50	88	▲ 7,38	▲ 6,25	▲ 4,18
Toplam:	120	74	24	68,00	57	▲ 46,06	▲ 41,19	▲ 33,68

Soru No	1234567890123456789012345678901234567890
TYT Türkçe	CBbCeCBccEbAeECCdEABaeCdbABDCceBBbDEAaE
Cevap Anahtarı	A CBECDCBEDECADECCAEBADACBEABDCEDBBADAEACBE
TYT Sosyal	CDD E BDA CEB ECEBC
Cevap Anahtarı	A CDDAECEBDAACEABECEBCDCBEC
TYT Matematik	DEEAcE B DEBbaAC e C B CBA C Ac
Cevap Anahtarı	A DEEAEABEBADAACDEBACACCBBCBCCBADCAAAEA
TYT Fen	ECDCBdEDECBAcDCEBCD
Cevap Anahtarı	A ECDCBCEDECBAdbDCEBCD

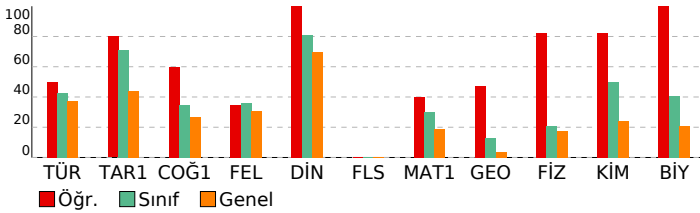

TYT 3. KURUMSAL DENEME SINAVI

DERSLERE GÖRE BAŞARI ANALİZİ				
TYT Türkçe				
Türkçe	S	D	Y	B%
Metne Sözcük Yerleştirme	1	1	0	100
Sözcükte Anlam	1	1	0	100
Söz Öbeklerinde Anlam	1	0	1	0
Cümleyi Yorumlama ve Açıklama	2	1	1	50
Parçadaki Cümlelerin İçerik ve Özellikleri	1	1	0	100
İki Cümleyi Birleştirme	1	1	0	100
Cümlelerin Ögeleri	1	0	1	0
Filimsiler	1	0	1	0
Ses Olayları	1	1	0	100
Yazım Kuralları	2	1	1	50
Noktalamla İşaretleri	2	1	1	50
Paragrafta Anlatım Akışını Bozan Cümle	1	1	0	100
Paragrafı İkiye Ayırma	1	1	0	100
Paragrafa Cümle Yerleştirme	1	0	1	0
Paragrafta Boş Bırakılan Yerleri Tamamlama	1	1	0	100
ANLATIM BİÇİMLERİ VE DÜŞÜNCEYİ GELİŞTİRME YOLLARI	1	1	0	100
Paragrafta Yardımcı Düşünceler	12	7	5	58
Diyalogta Boş Bırakılan Yerleri Tamamlama	1	1	0	100
Paragrafın Karşılık Olduğu Soruyu Belirleme	1	1	0	100
Paragrafa Ana Düşünce (Ana Fikir)	2	1	1	50
Paragrafın Yorumlanması	1	1	0	100
Bir Paragrafa Bağlı Çoklu Sorular	4	2	2	50

TYT Sosyal				
Tarih-1	S	D	Y	B%
İlk Çağ'daki belli başlı medeniyet havzalarını tanıtır.	1	1	0	100
İslamiyet'in doğuşu sırasında Arap Yarımadası, Asya, Avrupa ve Afrika'nın genel durumunu açıklar.	1	1	0	100
Devletleşme Sürecinde Savaşçılar ve Askerler	1	1	0	100
Kuvayimilliyeye hareketinin oluşumundan Büyük Millet Meclisinin açılışına kadar olan süreçte meydana gelen gelişme	1	0	0	0
Eğitim ve kültür alanında yapılan inkılapları ve gelişmeleri kavrar.	1	1	0	100
Coğrafya-1				
S	D	Y	B%	
Doğa ve İnsan Etkileşimi	1	0	0	0
Türkiye'de Bitkiler	1	0	0	0
Türkiye'de Göçlerin Nedenleri, Sonuçları ve Mekansal Etkileri	1	1	0	100
İklim Elemanları / Yağış	1	1	0	100
Yerleşme Dokuları ve Tipleri	1	1	0	100
Felsefe				
S	D	Y	B%	
Siyaset felsefesinin konusunu ve problemlerini açıklar.	1	0	0	0
Felsefenin insan ve toplum hayatı üzerindeki rolünü örneklerle açıklar.	1	1	0	100
Varlık felsefesinin konusunu ve problemlerini açıklar.	1	1	0	100
Sanat felsefesinin konusunu ve problemlerini açıklar.	1	0	1	0
Ahlak felsefesinin konusunu ve problemlerini açıklar.	1	0	0	0
Din Kült. ve Ahl. Bil.				
S	D	Y	B%	
Hayatı anlamlandırmada ahiret inancının önemini fark eder.	1	1	0	100
Hz. Muhammed'in peygamberlikle ilgili görevlerini açıklar.	1	1	0	100
İslam'da ibadetlerin yapılma amacını ve önemini fark eder.	1	1	0	100
İman ve İslam kavramları arasındaki ilişkiyi fark eder.	1	1	0	100
İslam dininin kültür, sanat ve düşünce üzerindeki etkilerini analiz eder.	1	1	0	100
Felsefe (Seçmeli)				
S	D	Y	B%	
Örnek felsefi metinlerinden hareketle 18. yüzyıl -19. yüzyıl filozoflarının felsefi görüşlerini analiz eder.	2	0	0	0
Bilim felsefesinin konusunu ve problemlerini açıklar.	1	0	0	0
Din felsefesinin konusunu ve sorunlarını açıklar.	1	0	0	0
MS 2. yüzyıl-MS 15. yüzyıl felsefesini hazırlayan düşünce ortamını açıklar.	1	0	0	0

TYT Matematik				
Matematik-1	S	D	Y	B%
Tek ve Çift Sayılar	1	1	0	100
Faktöriyel Kavramı	1	1	0	100
Bölme Kuralları	1	1	0	100
Bölünebilme Kuralları	1	1	0	100
Köküklü İfadeler	1	0	1	0
Rasyonel Sayılar	1	1	0	100
Birinci Dereceden Bir Bilinmeyenli Denklemler	2	0	0	0
Asal Sayılar ve Aralarında Asal Sayılar	1	0	0	0
Üslü İfadeler	1	0	0	0
Fonksiyonlarda Bileşke İşlemi	1	1	0	100
Fonksiyonun Tersi	1	1	0	100
Aralık Kavramı ve Basit Eşitsizlikler	3	0	0	0
Fonksiyon Grafikleri	1	0	0	0
Polinomlarda Bölme İşlemi ve Bölme İşleminde Kalanı Bulma	1	0	0	0
Mutlak Değerli Denklemler	1	0	0	0
Merkezli Eğilim ve Yayılım Ölçüleri	2	2	0	100
Küme Kavramı ve Kümelere İşlemler	1	1	0	100
Permutasyon	1	1	0	100
Kombinasyon	1	0	1	0
Kesir Problemleri	1	0	1	0
Rutin Olmayan Problemler	1	1	0	100
Sayı Problemleri	1	0	0	0
Bağımlı, Bağımsız ve Bileşik Olayların Olasılıkları	1	0	1	0
Oran ve Orantı	1	0	0	0
Grafik Problemleri	1	1	0	100
Hareket Problemleri	1	0	0	0
Yaş Problemleri	1	1	0	100
Yüzde, Kar-Zarar Problemleri	1	0	0	0
Geometri				
S	D	Y	B%	
Üçgende Açıortay	1	1	0	100
Dik Üçgen ve Pisagor Teoremi	2	1	0	50
Öklit Bağıntıları	1	1	0	100
Üçgenlerin Eşliği	1	1	0	100
Üçgenlerin Benzerliği	1	1	0	100
Çokgenler	1	1	0	100
Üçgende Kenar-Açı İlişkileri	1	0	0	0
Dörtgenler	1	0	0	0
Yamuk	1	1	0	100
Prizmalar	1	0	1	0
İkizkenar Üçgen	1	0	0	0
Üçgende Kenarortay	1	0	0	0

TYT Fen				
Fizik	S	D	Y	B%
Basınç ve basınç kuvveti kavramlarının katı, durgun sıvı ve gazlarda bağlı olduğu değişkenleri açıklar.	1	1	0	100
Isı, sıcaklık ve iç enerji kavramlarını açıklar.	1	1	0	100
Ortalama hız kavramını açıklar.	1	1	0	100
Dalgaları taşıdığı enerjiye ve titreşim doğrultusuna göre sınıflandırır.	1	1	0	100
Küresel aynalarda odak noktası, merkez, tepe noktası ve asal eksen kavramlarını açıklar.	1	1	0	100
Enerjinin bir biçimden diğer bir biçime (mekanik, ısı, ışık, ses gibi) dönüşümünde toplam enerjinin korunduğu çıkarı	1	0	1	0
Elektrik yüklü cisimler arasındaki etkileşimi açıklar.	1	1	0	100

SINAV SONUÇ BELGESİ							
KÜTAHYA / TAVŞANLI / TAVŞANLI HALK EĞİTİMİ MERKEZİ							
Öğrenci				Numara	Sınıf		
EREN YÖRÜK				0	-MB		
Puan Türü	Puan	Genel Ort.	Dereceler				
			Snf	Kurum	İlçe	İl	Genel
TYT	▲ 301,610	234,800	2	16	16	16	945
Puanı Hesaplanan:			39	39	39	5539	
Katılımlar:			9	40	40	40	5830

Ders	Soru	Doğru	Yanlış	Net	Başarı %	Sınıf Ort.	Kurum Ort.	Genel Ort.
Türkçe	40	26	14	22,50	56	▲ 13,22	▲ 16,19	▲ 14,98
Tarih-1	5	4	1	3,75	75	▲ 1,58	▲ 2,51	▲ 2,19
Coğrafya-1	5	4	1	3,75	75	▲ 1,89	▲ 1,86	▲ 1,35
Felsefe	5	2	3	1,25	25	▼ 1,33	▼ 2,21	▼ 1,53
Din Kült. ve Ahl. Bil.	5	5	0	5,00	100	▲ 3,25	▲ 3,71	▲ 3,49
Felsefe (Seçmeli)	5	0	0	0,00	0	◆ 0,00	◆ 0,00	◆ 0,00
TYT Sosyal	20	15	5	13,75	69	▲ 8,06	▲ 10,28	▲ 8,57
Matematik-1	30	15	11	12,25	41	▲ 4,53	▲ 7,96	▲ 5,58
Geometri	10	0	0	0,00	0	▼ 0,08	▼ 0,51	▼ 0,37
TYT Matematik	40	15	11	12,25	31	▲ 4,61	▲ 8,47	▲ 5,95
Fizik	7	3	1	2,75	39	▲ 0,56	▲ 1,68	▲ 1,22
Kimya	7	1	0	1,00	14	▲ 0,78	▼ 2,71	▼ 1,69
Biyoloji	6	2	2	1,50	25	▲ 1,22	▼ 1,86	▲ 1,26
TYT Fen	20	6	3	5,25	26	▲ 2,56	▼ 6,25	▲ 4,18
Toplam:	120	62	33	53,75	45	▲ 28,44	▲ 41,19	▲ 33,68

Soru No	1234567890123456789012345678901234567890
TYT Türkçe	BcCDcBBeEadBcEACcbeADBBACDgBaceDEADBaAC
Cevap Anahtarı	B BECDCEBCEDACEDEACCAADBBACDEBBEBDEADBEAC
TYT Sosyal	DAEDbDcAECeBcCdBCCEE
Cevap Anahtarı	B DAEDCDBAECABACEBCCEEEBCDD
TYT Matematik	DcBaB DEAEcBED dEcadBaAc cbd
Cevap Anahtarı	B DABEBADAEEDBEDACEACBBCACACBCBAAAEBCDACA
TYT Fen	CDaE Db Ca E
Cevap Anahtarı	B CECDCEBCBDEBADCDDBE

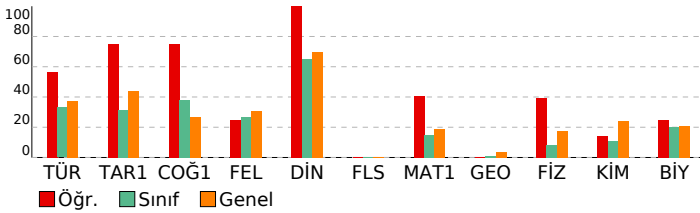

TYT 3. KURUMSAL DENEME SINAVI

DERSLERE GÖRE BAŞARI ANALİZİ				
TYT Türkçe				
Türkçe	S	D	Y	B%
Metne Sözcük Yerleştirme	1	0	1	0
Sözcükte Anlam	1	1	0	100
Söz Öbeklerinde Anlam	1	0	1	0
Cümleyi Yorumlama ve Açıklama	2	2	0	100
Parçadaki Cümlelerin İçerik ve Özellikleri	1	1	0	100
İki Cümleyi Birleştirme	1	1	0	100
Cümlelerin Ögeleri	1	0	1	0
Filimsiler	1	0	1	0
Ses Olayları	1	1	0	100
Yazım Kuralları	2	0	2	0
Noktalamla İşaretleri	2	1	1	50
Paragrafta Anlatım Akışını Bozan Cümle	1	0	1	0
Paragrafı İkiye Ayırma	1	1	0	100
Paragrafa Cümle Yerleştirme	1	1	0	100
Paragrafa Boş Bırakılan Yerleri Tamamlama	1	1	0	100
ANLATIM BİÇİMLERİ VE DÜŞÜNCEYİ GELİŞTİRME YOLLARI	1	1	0	100
Paragrafta Yardımcı Düşünceler	12	10	2	83
Diyalogta Boş Bırakılan Yerleri Tamamlama	1	1	0	100
Paragrafın Karşılık Olduğu Soruyu Belirleme	1	1	0	100
Paragrafa Ana Düşünce (Ana Fikir)	2	0	2	0
Paragrafın Yorumlanması	1	1	0	100
Bir Paragrafa Bağlı Çoklu Sorular	4	3	1	75
TYT Sosyal				
Tarih-1	S	D	Y	B%
İlk Çağ'daki belli başlı medeniyet havzalarını tanıtır.	1	0	1	0
İslamiyet'in doğuşu sırasında Arap Yarımadası, Asya, Avrupa ve Afrika'nın genel durumunu açıklar.	1	1	0	100
Devletleşme Sürecinde Savaşçılar ve Askerler	1	1	0	100
Kuvayimilliyeye hareketinin oluşumundan Büyük Millet Meclisinin açılışına kadar olan süreçte meydana gelen gelişme	1	1	0	100
Eğitim ve kültür alanlarında yapılan inkılapları ve gelişmeleri kavrar.	1	1	0	100
Coğrafya-1				
S	D	Y	B%	
Doğa ve İnsan Etkileşimi	1	1	0	100
Türkiye'de Bitkiler	1	1	0	100
Türkiye'de Göçlerin Nedenleri, Sonuçları ve Mekansal Etkileri	1	0	1	0
İklim Elemanları / Yağış	1	1	0	100
Yerleşme Dokuları ve Tipleri	1	1	0	100
Felsefe				
S	D	Y	B%	
Siyaset felsefesinin konusunu ve problemlerini açıklar.	1	0	1	0
Felsefenin insan ve toplum hayatı üzerindeki rolünü örneklerle açıklar.	1	1	0	100
Varlık felsefesinin konusunu ve problemlerini açıklar.	1	0	1	0
Sanat felsefesinin konusunu ve problemlerini açıklar.	1	0	1	0
Ahlak felsefesinin konusunu ve problemlerini açıklar.	1	1	0	100
Din Kült. ve Ahl. Bil.				
S	D	Y	B%	
Hayatı anlamlandırmada ahiret inancının önemini fark eder.	1	1	0	100
Hz. Muhammed'in peygamberlikle ilgili görevlerini açıklar.	1	1	0	100
İslam'da ibadetlerin yapıldığı amacını ve önemini fark eder.	1	1	0	100
İman ve İslam kavramları arasındaki ilişkiyi fark eder.	1	1	0	100
İslam dininin kültür, sanat ve düşünce üzerindeki etkilerini analiz eder.	1	1	0	100
Felsefe (Seçmeli)				
S	D	Y	B%	
Örnek felsefi metinlerinden hareketle 18. yüzyıl -19. yüzyıl filozoflarının felsefi görüşlerini analiz eder.	2	0	0	0
Bilim felsefesinin konusunu ve problemlerini açıklar.	1	0	0	0
Din felsefesinin konusunu ve sorunlarını açıklar.	1	0	0	0
MS 2. yüzyıl-MS 15. yüzyıl felsefesini hazırlayan düşünce ortamını açıklar.	1	0	0	0
TYT Matematik				
Matematik-1	S	D	Y	B%
Tek ve Çift Sayılar	1	1	0	100
Faktöriyel Kavramı	1	1	0	100
Bölme Kuralları	1	1	0	100
Bölünebilme Kuralları	1	1	0	100
Köklü İfadeler	1	0	1	0
Rasyonel Sayılar	1	1	0	100
Birinci Dereceden Bir Bilinmeyenli Denklemler	2	1	0	50
Asal Sayılar ve Aralarında Asal Sayılar	1	1	0	100
Üslü İfadeler	1	0	1	0
Fonksiyonlarda Bileşke İşlemi	1	1	0	100
Fonksiyonun Tersi	1	1	0	100
Aralık Kavramı ve Basit Eşitsizlikler	3	1	2	33
Fonksiyon Grafikleri	1	0	1	0
Polinomlarda Bölme İşlemi ve Bölme İşleminde Kalanı Bulma	1	0	0	0
Mutlak Değerli Denklemler	1	1	0	100
Merkezli Eğilim ve Yayılım Ölçüleri	2	2	0	100
Küme Kavramı ve Kümelere İşlemler	1	1	0	100
Permutasyon	1	1	0	100
Kombinasyon	1	0	0	0
Kesir Problemleri	1	0	1	0
Rutin Olmayan Problemler	1	1	0	100
Sayı Problemleri	1	0	1	0
Bağımlı, Bağımsız ve Bileşik Olayların Olasılıkları	1	0	1	0
Oran ve Orantı	1	1	0	100
Grafik Problemleri	1	0	1	0
Hareket Problemleri	1	0	1	0
Yaş Problemleri	1	0	1	0
Yüzde, Kar-Zarar Problemleri	1	0	0	0
Geometri				
S	D	Y	B%	
Üçgende Açıortay	1	0	0	0
Dik Üçgen ve Pisagor Teoremi	2	0	0	0
Öklit Bağıntıları	1	0	0	0
Üçgenlerin Eşliği	1	0	0	0
Üçgenlerin Benzerliği	1	0	0	0
Çokgenler	1	0	0	0
Üçgende Kenar-Açı İlişkileri	1	0	0	0
Dörtgenler	1	0	0	0
Yamuk	1	0	0	0
Prizmalar	1	0	0	0
İkizkenar Üçgen	1	0	0	0
Üçgende Kenarortay	1	0	0	0
TYT Fen				
Fizik	S	D	Y	B%
Basınç ve basınç kuvveti kavramlarının katı, durgun sıvı ve gazlarda bağlı olduğu değişkenleri açıklar.	1	1	0	100
Isı, sıcaklık ve iç enerji kavramlarını açıklar.	1	0	1	0
Ortalama hız kavramını açıklar.	1	1	0	100
Dalgaları taşıdığı enerjiye ve titreşim doğrultusuna göre sınıflandırır.	1	1	0	100
Küresel aynalarda odak noktası, merkez, tepe noktası ve asal eksen kavramlarını açıklar.	1	0	0	0
Enerjinin bir biçimden diğer bir biçime (mekanik, ısı, ışık, ses gibi) dönüşümünde toplam enerjinin korunduğu çıkarı	1	0	0	0
Elektrik yüklü cisimler arasındaki etkileşimi açıklar.	1	0	0	0

SINAV SONUÇ BELGESİ							
KÜTAHYA / TAVŞANLI / TAVŞANLI HALK EĞİTİMİ MERKEZİ							
Öğrenci				Numara		Sınıf	
FATMA GÜL AYÇİÇEK				0		-MB	
Puan Türü	Puan	Genel Ort.	Dereceler				
			Snf	Kurum	İlçe	İl	Genel
TYT	▼ 216,560	234,800	6	29	29	29	3704
Puanı Hesaplanan:			39	39	39	39	5539
Katılımlar:			9	40	40	40	5830

Ders	Soru	Doğru	Yanlış	Net	Başarı %	Sınıf Ort.	Kurum Ort.	Genel Ort.
Türkçe	40	11	12	8,00	20	▼ 13,22	▼ 16,19	▼ 14,98
Tarih-1	5	2	3	1,25	25	▼ 1,58	▼ 2,51	▼ 2,19
Coğrafya-1	5	2	3	1,25	25	▼ 1,89	▼ 1,86	▼ 1,35
Felsefe	5	4	1	3,75	75	▲ 1,33	▲ 2,21	▲ 1,53
Din Kül. ve Ahl. Bil.	5	3	2	2,50	50	▼ 3,25	▼ 3,71	▼ 3,49
Felsefe (Seçmeli)	5	0	0	0,00	0	◆ 0,00	◆ 0,00	◆ 0,00
TYT Sosyal	20	11	9	8,75	44	▲ 8,06	▼ 10,28	▲ 8,57
Matematik-1	30	6	1	5,75	19	▲ 4,53	▼ 7,96	▲ 5,58
Geometri	10	0	0	0,00	0	▼ 0,08	▼ 0,51	▼ 0,37
TYT Matematik	40	6	1	5,75	14	▲ 4,61	▼ 8,47	▼ 5,95
Fizik	7	0	1	-0,25	-4	▼ 0,56	▼ 1,68	▼ 1,22
Kimya	7	1	0	1,00	14	▲ 0,78	▼ 2,71	▼ 1,69
Biyoloji	6	2	1	1,75	29	▲ 1,22	▼ 1,86	▲ 1,26
TYT Fen	20	3	2	2,50	13	▼ 2,56	▼ 6,25	▼ 4,18
Toplam:	120	31	24	25,00	21	▼ 28,44	▼ 41,19	▼ 33,68

Soru No	1234567890123456789012345678901234567890
TYT Türkçe	dB C B cEdAeaCdAeCBeBa d deC
Cevap Anahtarı	A CBECDCBEDECADECCAEBADACBEABDCEDBBADAEACBE
TYT Sosyal	aDcbEeaBDcdCEABECdBa
Cevap Anahtarı	A CDDAECEBDAACEABECEBCDCBEC
TYT Matematik	E A A DEB d C
Cevap Anahtarı	A DEEADEABEBADAACDEBACACCBBCBCCBADCAAAEA
TYT Fen	b D E bD
Cevap Anahtarı	A ECDCBCEDEBADBDCEBCD

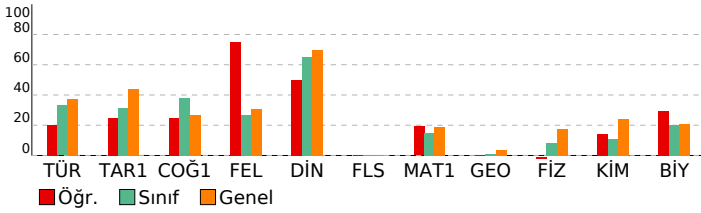

TYT 3. KURUMSAL DENEME SINAVI

DERSLERE GÖRE BAŞARI ANALİZİ				
TYT Türkçe	S	D	Y	B%
Türkçe	1	0	1	0
Metne Sözcük Yerleştirme	1	0	1	0
Sözcükte Anlam	1	1	0	100
Söz Öbeklerinde Anlam	1	0	0	0
Cümleyi Yorumlama ve Açıklama	2	1	0	50
Parçadaki Cümlelerin İçerik ve Özellikleri	1	0	0	0
İki Cümleyi Birleştirme	1	1	0	100
Cümlelerin Ögeleri	1	0	0	0
Filimsiler	1	0	1	0
Ses Olayları	1	1	0	100
Yazım Kuralları	2	1	1	50
Noktalamla İşaretleri	2	0	2	0
Paragrafta Anlatım Akışını Bozan Cümle	1	1	0	100
Paragrafı İkiye Ayırma	1	0	1	0
Paragrafa Cümle Yerleştirme	1	1	0	100
Paragrafa Boş Bırakılan Yerleri Tamamlama	1	1	0	100
ANLATIM BİÇİMLERİ VE DÜŞÜNCEYİ GELİŞTİRME YOLLARI	1	0	1	0
Paragrafta Yardımcı Düşünceler	12	3	2	25
Diyalogta Boş Bırakılan Yerleri Tamamlama	1	0	1	0
Paragrafın Karşılık Olduğu Soruyu Belirleme	1	0	0	0
Paragrafa Ana Düşünce (Ana Fikir)	2	0	1	0
Paragrafın Yorumlanması	1	0	1	0
Bir Paragrafa Bağlı Çoklu Sorular	4	0	0	0

TYT Sosyal	S	D	Y	B%
Tarih-1	1	0	1	0
İlk Çağ'daki belli başlı medeniyet havzalarını tanıtır.	1	0	1	0
İslamiyet'in doğuşu sırasında Arap Yarımadası, Asya, Avrupa ve Afrika'nın genel durumunu açıklar.	1	1	0	100
Devletleşme Sürecinde Savaşçılar ve Askerler	1	0	1	0
Kuvayimilliyeye hareketinin oluşumundan Büyük Millet Meclisinin açılışına kadar olan süreçte meydana gelen gelişme	1	0	1	0
Eğitim ve kültür alanında yapılan inkılapları ve gelişmeleri kavrar.	1	0	1	100
Coğrafya-1	1	0	1	0
Doğa ve İnsan Etkileşimi	1	0	1	0
Türkiye'de Bitkiler	1	0	1	0
Türkiye'de Göçlerin Nedenleri, Sonuçları ve Mekansal Etkileri	1	1	0	100
İklim Elemanları / Yağış	1	1	0	100
Yerleşme Dokuları ve Tipleri	1	0	1	0
Felsefe	1	0	1	0
Siyaset felsefesinin konusunu ve problemlerini açıklar.	1	0	1	0
Felsefenin insan ve toplum hayatı üzerindeki rolünü örneklerle açıklar.	1	1	0	100
Varlık felsefesinin konusunu ve problemlerini açıklar.	1	1	0	100
Sanat felsefesinin konusunu ve problemlerini açıklar.	1	1	0	100
Ahlak felsefesinin konusunu ve problemlerini açıklar.	1	1	0	100
Din Kül. ve Ahl. Bil.	1	0	1	0
Hayatı anlamlandırmada ahiret inancının önemini fark eder.	1	1	0	100
Hz. Muhammed'in peygamberlikle ilgili görevlerini açıklar.	1	1	0	100
İslam'da ibadetlerin yapıldığı amacını ve önemini fark eder.	1	0	1	0
İman ve İslam kavramları arasındaki ilişkiyi fark eder.	1	1	0	100
İslam dininin kültür, sanat ve düşünce üzerindeki etkilerini analiz eder.	1	0	1	0
Felsefe (Seçmeli)	2	0	0	0
Örnek felsefi metinlerinden hareketle 18. yüzyıl -19. yüzyıl filozoflarının felsefi görüşlerini analiz eder.	2	0	0	0
Bilim felsefesinin konusunu ve problemlerini açıklar.	1	0	0	0
Din felsefesinin konusunu ve sorunlarını açıklar.	1	0	0	0
MS 2. yüzyıl-MS 15. yüzyıl felsefesini hazırlayan düşünce ortamını açıklar.	1	0	0	0

TYT Matematik	S	D	Y	B%
Matematik-1	1	0	0	0
Tek ve Çift Sayılar	1	0	0	0
Faktöriyel Kavramı	1	1	0	100
Bölme Kuralları	1	0	0	0
Bölünebilme Kuralları	1	1	0	100
Köklü İfadeler	1	0	0	0
Rasyonel Sayılar	1	0	0	0
Birinci Dereceden Bir Bilinmeyenli Denklemler	2	0	0	0
Asal Sayılar ve Aralarında Asal Sayılar	1	0	0	0
Üslü İfadeler	1	0	0	0
Fonksiyonlarda Bileşke İşlemi	1	0	0	0
Fonksiyonun Tersi	1	0	0	0
Aralık Kavramı ve Basit Eşitsizlikler	3	0	0	0
Fonksiyon Grafikleri	1	0	0	0
Polinomlarda Bölme İşlemi ve Bölme İşleminde Kalanı Bulma	1	0	0	0
Mutlak Değerli Denklemler	1	0	0	0
Merkezli Eğilim ve Yayılım Ölçüleri	2	2	0	100
Küme Kavramı ve Kümelere İşlemler	1	1	0	100
Permutasyon	1	1	0	100
Kombinasyon	1	0	0	0
Kesir Problemleri	1	0	1	0
Rutin Olmayan Problemler	1	0	0	0
Sayı Problemleri	1	0	0	0
Bağımlı, Bağımsız ve Bileşik Olayların Olasılıkları	1	0	0	0
Oran ve Orantı	1	0	0	0
Grafik Problemleri	1	0	0	0
Hareket Problemleri	1	0	0	0
Yaş Problemleri	1	0	0	0
Yüzde, Kar-Zarar Problemleri	1	0	0	0

Geometri	S	D	Y	B%
Üçgende Açıortay	1	0	0	0
Dik Üçgen ve Pisagor Teoremi	2	0	0	0
Öklit Bağıntıları	1	0	0	0
Üçgenlerin Eşliği	1	0	0	0
Üçgenlerin Benzerliği	1	0	0	0
Çokgenler	1	0	0	0
Üçgende Kenar-Açı İlişkileri	1	0	0	0
Dörtgenler	1	0	0	0
Yamuk	1	0	0	0
Prizmalar	1	0	0	0
İkizkenar Üçgen	1	0	0	0
Üçgende Kenarortay	1	0	0	0

TYT Fen	S	D	Y	B%
Fizik	1	0	0	0
Basınç ve basınç kuvveti kavramlarının katı, durgun sıvı ve gazlarda bağlı olduğu değişkenleri açıklar.	1	0	0	0
Isı, sıcaklık ve iç enerji kavramlarını açıklar.	1	0	1	0
Ortalama hız kavramını açıklar.	1	0	0	0
Dalgaları taşıdığı enerjiye ve titreşim doğrultusuna göre sınıflandırır.	1	0	0	0
Küresel aynalarda odak noktası, merkez, tepe noktası ve asal eksen kavramlarını açıklar.	1	0	0	0
Enerjinin bir biçimden diğer bir biçime (mekanik, ısı, ışık, ses gibi) dönüşümünde toplam enerjinin korunduğu çıkarı	1	0	0	0
Elektrik yüklü cisimler arasındaki etkileşimi açıklar.	1	0	0	0

SINAV SONUÇ BELGESİ							
KÜTAHYA / TAVŞANLI / TAVŞANLI HALK EĞİTİMİ MERKEZİ							
Öğrenci				Numara	Sınıf		
İSMAİL KAYMAZ				0	-MB		
Puan Türü	Puan	Genel Ort.	Dereceler				
			Snf	Kurum	İlçe	İl	Genel
TYT	▲ 322,370	234,800	1	11	11	11	593
Puanı Hesaplanan:			39	39	39	5539	
Katılımlar:			9	40	40	40	5830

Ders	Soru	Doğru	Yanlış	Net	Başarı %	Sınıf Ort.	Kurum Ort.	Genel Ort.
Türkçe	40	29	10	26,50	66	▲ 13,22	▲ 16,19	▲ 14,98
Tarih-1	5	3	2	2,50	50	▲ 1,58	▼ 2,51	▲ 2,19
Coğrafya-1	5	5	0	5,00	100	▲ 1,89	▲ 1,86	▲ 1,35
Felsefe	5	2	3	1,25	25	▼ 1,33	▼ 2,21	▼ 1,53
Din Kült. ve Ahl. Bil.	5	5	0	5,00	100	▲ 3,25	▲ 3,71	▲ 3,49
Felsefe (Seçmeli)	5	0	0	0,00	0	◆ 0,00	◆ 0,00	◆ 0,00
TYT Sosyal	20	15	5	13,75	69	▲ 8,06	▲ 10,28	▲ 8,57
Matematik-1	30	12	4	11,00	37	▲ 4,53	▲ 7,96	▲ 5,58
Geometri	10	1	1	0,75	8	▲ 0,08	▲ 0,51	0,37
TYT Matematik	40	13	5	11,75	29	▲ 4,61	▲ 8,47	▲ 5,95
Fizik	7	1	1	0,75	11	▲ 0,56	▼ 1,68	▼ 1,22
Kimya	7	2	0	2,00	29	▲ 0,78	▼ 2,71	▲ 1,69
Biyoloji	6	6	0	6,00	100	▲ 1,22	▲ 1,86	▲ 1,26
TYT Fen	20	9	1	8,75	44	▲ 2,56	▲ 6,25	▲ 4,18
Toplam:	120	66	21	60,75	51	▲ 28,44	▲ 41,19	▲ 33,68

Soru No	1234567890123456789012345678901234567890
TYT Türkçe	B CcCaBbEccCbDdEdCCcEaDBBACDEBBEaDEcDBEAC
Cevap Anahtarı	B BECDCEBCEDEACEDEACCAADBACDEBBEaDEADBEAC
TYT Sosyal	bdEDCDBAECACcCdBCCEE
Cevap Anahtarı	B DAEDCDBAECABACEBCCEEEBCDD
TYT Matematik	bEA EbbED CEe dACA C Ae
Cevap Anahtarı	B DABEBADAEEDEBACEACBACACBCBAAAEBCDACA
TYT Fen	aE C DCDCDBE
Cevap Anahtarı	B CECDCEBCEBDEBADCDCEBDE

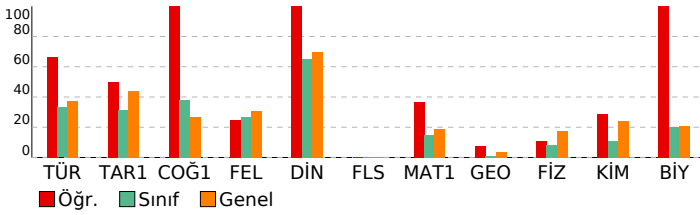

TYT 3. KURUMSAL DENEME SINAVI

DERSLERE GÖRE BAŞARI ANALİZİ				
TYT Türkçe				
Türkçe	S	D	Y	B%
Metne Sözcük Yerleştirme	1	0	1	0
Sözcükte Anlam	1	1	0	100
Söz Öbeklerinde Anlam	1	0	1	0
Cümleyi Yorumlama ve Açıklama	2	1	1	50
Parçadaki Cümlelerin İçerik ve Özellikleri	1	1	0	100
İki Cümleyi Birleştirme	1	1	0	100
Cümlelerin Ögeleri	1	0	0	0
Fililliler	1	1	0	100
Ses Olayları	1	0	1	0
Yazım Kuralları	2	1	1	50
Noktalamla İşaretleri	2	1	1	50
Paragrafta Anlatım Akışını Bozan Cümle	1	1	0	100
Paragrafı İkiye Ayırma	1	1	0	100
Paragrafa Cümle Yerleştirme	1	0	1	0
Paragrafa Boş Bırakılan Yerleri Tamamlama	1	1	0	100
ANLATIM BİÇİMLERİ VE DÜŞÜNCEYİ GELİŞTİRME YOLLARI	1	1	0	100
Paragrafta Yardımcı Düşünceler	12	10	2	83
Diyalogta Boş Bırakılan Yerleri Tamamlama	1	1	0	100
Paragrafın Karşılık Olduğu Soruyu Belirleme	1	1	0	0
Paragrafa Ana Düşünce (Ana Fikir)	2	2	0	100
Paragrafın Yorumlanması	1	1	0	100
Bir Paragrafa Bağlı Çoklu Sorular	4	4	0	100

TYT Sosyal				
Tarih-1	S	D	Y	B%
İlk Çağ'daki belli başlı medeniyet havzalarını tanıtır.	1	1	0	100
İslamiyet'in doğuşu sırasında Arap Yarımadası, Asya, Avrupa ve Afrika'nın genel durumunu açıklar.	1	1	0	100
Devletleşme Sürecinde Savaşçılar ve Askerler	1	0	1	0
Kuvayimilliyeye hareketinin oluşumundan Büyük Millet Meclisinin açılışına kadar olan süreçte meydana gelen gelişme	1	0	1	0
Eğitim ve kültür alanında yapılan inkılapları ve gelişmeleri kavrar.	1	1	0	100
Coğrafya-1				
S	D	Y	B%	
Doğa ve İnsan Etkileşimi	1	1	0	100
Türkiye'de Bitkiler	1	1	0	100
Türkiye'de Göçlerin Nedenleri, Sonuçları ve Mekansal Etkileri	1	1	0	100
İklim Elemanları / Yağış	1	1	0	100
Yerleşme Dokuları ve Tipleri	1	1	0	100
Felsefe				
S	D	Y	B%	
Siyaset felsefesinin konusunu ve problemlerini açıklar.	1	0	1	0
Felsefenin insan ve toplum hayatı üzerindeki rolünü örneklerle açıklar.	1	1	0	100
Varlık felsefesinin konusunu ve problemlerini açıklar.	1	0	1	0
Sanat felsefesinin konusunu ve problemlerini açıklar.	1	1	0	100
Ahlak felsefesinin konusunu ve problemlerini açıklar.	1	0	1	0
Din Kült. ve Ahl. Bil.				
S	D	Y	B%	
Hayatı anlamlandırmada ahiret inancının önemini fark eder.	1	1	0	100
Hz. Muhammed'in peygamberlikle ilgili görevlerini açıklar.	1	1	0	100
İslam'da ibadetlerin yapılması amacıyla ve önemini fark eder.	1	1	0	100
İman ve İslam kavramları arasındaki ilişkiyi fark eder.	1	1	0	100
İslam dininin kültür, sanat ve düşünce üzerindeki etkilerini analiz eder.	1	1	0	100
Felsefe (Seçmeli)				
S	D	Y	B%	
Örnek felsefi metinlerinden hareketle 18. yüzyıl -19. yüzyıl filozoflarının felsefi görüşlerini analiz eder.	2	0	0	0
Bilim felsefesinin konusunu ve problemlerini açıklar.	1	0	0	0
Din felsefesinin konusunu ve sorunlarını açıklar.	1	0	0	0
MS 2. yüzyıl-MS 15. yüzyıl felsefesini hazırlayan düşünce ortamını açıklar.	1	0	0	0

TYT Matematik				
Matematik-1	S	D	Y	B%
Tek ve Çift Sayılar	1	0	1	0
Faktöriyel Kavramı	1	1	0	100
Bölme Kuralları	1	0	0	0
Bölünebilme Kuralları	1	1	0	100
Köklü İfadeler	1	0	1	0
Rasyonel Sayılar	1	1	0	100
Birinci Dereceden Bir Bilinmeyenli Denklemler	2	0	0	0
Asal Sayılar ve Aralarında Asal Sayılar	1	0	0	0
Üslü İfadeler	1	0	0	0
Fonksiyonlarda Bileşke İşlemi	1	0	0	0
Fonksiyonun Tersi	1	0	0	0
Aralık Kavramı ve Basit Eşitsizlikler	3	1	0	33
Fonksiyon Grafikleri	1	0	1	0
Polinomlarda Bölme İşlemi ve Bölme İşleminde Kalanı Bulma	1	0	0	0
Mutlak Değerli Denklemler	1	1	0	100
Merkezli Eğilim ve Yayılım Ölçüleri	2	2	0	100
Küme Kavramı ve Kümelere İşlemler	1	1	0	100
Permutasyon	1	1	0	100
Kombinasyon	1	1	0	100
Kesir Problemleri	1	0	1	0
Rutin Olmayan Problemler	1	1	0	100
Sayı Problemleri	1	0	0	0
Bağımlı, Bağımsız ve Bileşik Olayların Olasılıkları	1	0	0	0
Oran ve Orantı	1	0	0	0
Grafik Problemleri	1	1	0	100
Hareket Problemleri	1	0	0	0
Yaş Problemleri	1	0	0	0
Yüzde, Kar-Zarar Problemleri	1	0	0	0
Geometri				
S	D	Y	B%	
Üçgende Açıortay	1	0	0	0
Dik Üçgen ve Pisagor Teoremi	2	0	0	0
Öklit Bağıntıları	1	0	0	0
Üçgenlerin Eşliği	1	0	0	0
Üçgenlerin Benzerliği	1	0	0	0
Çokgenler	1	0	0	0
Üçgende Kenar-Açı İlişkileri	1	0	0	0
Dörtgenler	1	0	0	0
Yamuk	1	1	0	100
Prizmalar	1	0	1	0
İkizkenar Üçgen	1	0	0	0
Üçgende Kenarortay	1	0	0	0

TYT Fen				
Fizik	S	D	Y	B%
Basınç ve basınç kuvveti kavramlarının katı, durgun sıvı ve gazlarda bağlı olduğu değişkenleri açıklar.	1	1	0	100
Isı, sıcaklık ve iç enerji kavramlarını açıklar.	1	0	1	0
Ortalama hız kavramını açıklar.	1	0	0	0
Dalgaları taşıdığı enerjiye ve titreşim doğrultusuna göre sınıflandırır.	1	0	0	0
Küresel aynalarda odak noktası, merkez, tepe noktası ve asal eksen kavramlarını açıklar.	1	0	0	0
Enerjinin bir biçimden diğer bir biçime (mekanik, ısı, ışık, ses gibi) dönüşümünde toplam enerjinin korunduğu çıkarı	1	0	0	0
Elektrik yüklü cisimler arasındaki etkileşimi açıklar.	1	0	0	0

SINAV SONUÇ BELGESİ							
KÜTAHYA / TAVŞANLI / TAVŞANLI HALK EĞİTİMİ MERKEZİ							
Öğrenci				Numara		Sınıf	
KÜBRA ÜZÜM				0		-MB	
Puan Türü	Puan	Genel Ort.	Dereceler				
			Snf	Kurum	İlçe	İl	Genel
TYT	▼ 221,953	234,800	5	28	28	28	3516
Puanı Hesaplanan:			39	39	39	39	5539
Katılımlar:			9	40	40	40	5830

Ders	Soru	Doğru	Yanlış	Net	Başarı %	Sınıf Ort.	Kurum Ort.	Genel Ort.
Türkçe	40	22	15	18,25	46	▲ 13,22	▲ 16,19	▲ 14,98
Tarih-1	5	1	2	0,50	10	▼ 1,58	▼ 2,51	▼ 2,19
Coğrafya-1	5	1	2	0,50	10	▼ 1,89	▼ 1,86	▼ 1,35
Felsefe	5	1	1	0,75	15	▼ 1,33	▼ 2,21	▼ 1,53
Din Kül. ve Ahl. Bil.	5	4	0	4,00	80	▲ 3,25	▲ 3,71	▲ 3,49
Felsefe (Seçmeli)	5	0	0	0,00	0	◆ 0,00	◆ 0,00	◆ 0,00
TYT Sosyal	20	7	5	5,75	29	▼ 8,06	▼ 10,28	▼ 8,57
Matematik-1	30	3	2	2,50	8	▼ 4,53	▼ 7,96	▼ 5,58
Geometri	10	0	0	0,00	0	▼ 0,08	▼ 0,51	▼ 0,37
TYT Matematik	40	3	2	2,50	6	▼ 4,61	▼ 8,47	▼ 5,95
Fizik	7	1	1	0,75	11	▲ 0,56	▼ 1,68	▼ 1,22
Kimya	7	0	0	0,00	0	▼ 0,78	▼ 2,71	▼ 1,69
Biyoloji	6	0	0	0,00	0	▼ 1,22	▼ 1,86	▼ 1,26
TYT Fen	20	1	1	0,75	4	▼ 2,56	▼ 6,25	▼ 4,18
Toplam:	120	33	23	27,25	23	▼ 28,44	▼ 41,19	▼ 33,68

Soru No	1234567890123456789012345678901234567890
TYT Türkçe	B CDCdBdaeAe bACCCAaABBCaCaEBcbdeEAeBdAb
Cevap Anahtarı	B BECDCEBCEDEACEDEACCAADBBACDEBBEBDEADBEAC
TYT Sosyal	cDaa bE A c CCEE
Cevap Anahtarı	B DAEDCDBAECABACEBCCEEEBCCD
TYT Matematik	c A B a C
Cevap Anahtarı	B DABEBADAEEDEBDACEACBBCACACBCBAAAEBCDACA
TYT Fen	C b
Cevap Anahtarı	B CECDCEBCEBDEBADCDCEBDE

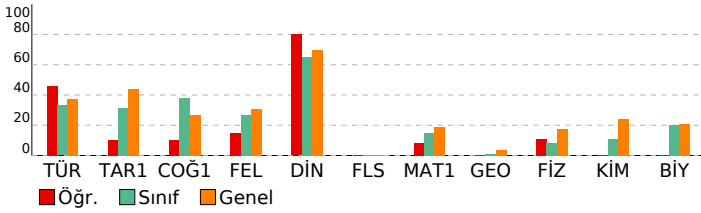

TYT 3. KURUMSAL DENEME SINAVI

DERSLERE GÖRE BAŞARI ANALİZİ				
TYT Türkçe				
Türkçe	S	D	Y	B%
Metne Sözcük Yerleştirme	1	0	1	0
Sözcükte Anlam	1	1	0	100
Söz Öbeklerinde Anlam	1	0	1	0
Cümleyi Yorumlama ve Açıklama	2	2	0	100
Parçadaki Cümlelerin İçerik ve Özellikleri	1	1	0	100
İki Cümleyi Birleştirme	1	1	0	100
Cümlelerin Ögeleri	1	0	0	0
Filimsiler	1	0	0	0
Ses Olayları	1	0	0	0
Yazım Kuralları	2	1	1	50
Noktalamla İşaretleri	2	0	2	0
Paragrafta Anlatım Akışını Bozan Cümle	1	1	0	100
Paragrafı İkiye Ayırma	1	1	0	100
Paragrafa Cümle Yerleştirme	1	1	0	100
Paragrafa Boş Bırakılan Yerleri Tamamlama	1	0	1	0
ANLATIM BİÇİMLERİ VE DÜŞÜNCEYİ GELİŞTİRME YOLLARI	1	1	0	100
Paragrafta Yardımcı Düşünceler	12	8	4	67
Diyaloga Boş Bırakılan Yerleri Tamamlama	1	1	0	100
Paragrafın Karşılık Olduğu Soruyu Belirleme	1	0	1	0
Paragrafa Ana Düşünce (Ana Fikir)	2	1	1	50
Paragrafın Yorumlanması	1	0	1	0
Bir Paragrafa Bağlı Çoklu Sorular	4	2	2	50

TYT Sosyal				
Tarih-1	S	D	Y	B%
İlk Çağ'daki belli başlı medeniyet havzalarını tanıtır.	1	0	1	0
İslamiyet'in doğuşu sırasında Arap Yarımadası, Asya, Avrupa ve Afrika'nın genel durumunu açıklar.	1	1	0	100
Devletleşme Sürecinde Savaşçılar ve Askerler	1	0	0	0
Kuvayimilliyeye hareketinin oluşumundan Büyük Millet Meclisinin açılışına kadar olan süreçte meydana gelen gelişme	1	0	0	0
Eğitim ve kültür alanında yapılan inkılapları ve gelişmeleri kavrar.	1	0	1	0
Coğrafya-1				
S	D	Y	B%	
Doğa ve İnsan Etkileşimi	1	0	0	0
Türkiye'de Bitkiler	1	1	0	100
Türkiye'de Göçlerin Nedenleri, Sonuçları ve Mekansal Etkileri	1	0	0	0
İklim Elemanları / Yağış	1	0	1	0
Yerleşme Dokuları ve Tipleri	1	0	1	0
Felsefe				
S	D	Y	B%	
Siyaset felsefesinin konusunu ve problemlerini açıklar.	1	0	0	0
Felsefenin insan ve toplum hayatı üzerindeki rolünü örneklerle açıklar.	1	0	0	0
Varlık felsefesinin konusunu ve problemlerini açıklar.	1	0	1	0
Sanat felsefesinin konusunu ve problemlerini açıklar.	1	1	0	100
Ahlak felsefesinin konusunu ve problemlerini açıklar.	1	0	0	0
Din Kül. ve Ahl. Bil.				
S	D	Y	B%	
Hayatı anlamlandırmada ahiret inancının önemini fark eder.	1	1	0	100
Hz. Muhammed'in peygamberlikle ilgili görevlerini açıklar.	1	1	0	100
İslam'da ibadetlerin yapıldığı amacını ve önemini fark eder.	1	1	0	100
İman ve İslam kavramları arasındaki ilişkiyi fark eder.	1	0	0	0
İslam dininin kültür, sanat ve düşünce üzerindeki etkilerini analiz eder.	1	1	0	100
Felsefe (Seçmeli)				
S	D	Y	B%	
Örnek felsefi metinlerinden hareketle 18. yüzyıl -19. yüzyıl filozoflarının felsefi görüşlerini analiz eder.	2	0	0	0
Bilim felsefesinin konusunu ve problemlerini açıklar.	1	0	0	0
Din felsefesinin konusunu ve sorunlarını açıklar.	1	0	0	0
MS 2. yüzyıl-MS 15. yüzyıl felsefesini hazırlayan düşünce ortamını açıklar.	1	0	0	0

TYT Matematik				
Matematik-1	S	D	Y	B%
Tek ve Çift Sayılar	1	0	1	0
Faktöriyel Kavramı	1	0	0	0
Bölme Kuralları	1	0	0	0
Bölünebilme Kuralları	1	1	0	100
Kökümlü İfadeler	1	0	0	0
Rasyonel Sayılar	1	0	0	0
Birinci Dereceden Bir Bilinmeyenli Denklemler	2	0	0	0
Asal Sayılar ve Aralarında Asal Sayılar	1	0	0	0
Üslü İfadeler	1	0	0	0
Fonksiyonlarda Bileşke İşlemi	1	0	0	0
Fonksiyonun Tersi	1	0	0	0
Aralık Kavramı ve Basit Eşitsizlikler	3	0	0	0
Fonksiyon Grafikleri	1	0	0	0
Polinomlarda Bölme İşlemi ve Bölme İşleminde Kalanı Bulma	1	0	0	0
Mutlak Değerli Denklemler	1	0	0	0
Merkezli Eğilim ve Yayılım Ölçüleri	2	1	0	50
Küme Kavramı ve Kümelere İşlemler	1	0	0	0
Permutasyon	1	1	0	100
Kombinasyon	1	0	0	0
Kesir Problemleri	1	0	1	0
Rutin Olmayan Problemler	1	0	0	0
Sayı Problemleri	1	0	0	0
Bağımlı, Bağımsız ve Bileşik Olayların Olasılıkları	1	0	0	0
Oran ve Orantı	1	0	0	0
Grafik Problemleri	1	0	0	0
Hareket Problemleri	1	0	0	0
Yaş Problemleri	1	0	0	0
Yüzde, Kar-Zarar Problemleri	1	0	0	0
Geometri				
S	D	Y	B%	
Üçgende Açıortay	1	0	0	0
Dik Üçgen ve Pisagor Teoremi	2	0	0	0
Öklit Bağıntıları	1	0	0	0
Üçgenlerin Eşliği	1	0	0	0
Üçgenlerin Benzerliği	1	0	0	0
Çokgenler	1	0	0	0
Üçgende Kenar-Açı İlişkileri	1	0	0	0
Dörtgenler	1	0	0	0
Yamuk	1	0	0	0
Prizmalar	1	0	0	0
İkizkenar Üçgen	1	0	0	0
Üçgende Kenarortay	1	0	0	0

TYT Fen				
Fizik	S	D	Y	B%
Basınç ve basınç kuvveti kavramlarının katı, durgun sıvı ve gazlarda bağlı olduğu değişkenleri açıklar.	1	0	0	0
Isı, sıcaklık ve iç enerji kavramlarını açıklar.	1	0	1	0
Ortalama hız kavramını açıklar.	1	0	0	0
Dalgaları taşıdığı enerjiye ve titreşim doğrultusuna göre sınıflandırır.	1	1	0	100
Küresel aynalarda odak noktası, merkez, tepe noktası ve asal eksen kavramlarını açıklar.	1	0	0	0
Enerjinin bir biçimden diğer bir biçime (mekanik, ısı, ışık, ses gibi) dönüşümünde toplam enerjinin korunduğu çıkarı	1	0	0	0
Elektrik yüklü cisimler arasındaki etkileşimi açıklar.	1	0	0	0

SINAV SONUÇ BELGESİ							
KÜTAHYA / TAVŞANLI / TAVŞANLI HALK EĞİTİMİ MERKEZİ							
Öğrenci				Numara	Sınıf		
MK				0	-MB		
Puan Türü	Puan	Genel Ort.	Dereceler				
			Snf	Kurum	İlçe	İl	Genel
TYT	▲ 252,703	234,800	4	23	23	23	2387
Puanı Hesaplanan:			39	39	39	5539	
Katılımlar:			9	40	40	40	5830

Ders	Soru	Doğru	Yanlış	Net	Başarı %	Sınıf Ort.	Kurum Ort.	Genel Ort.
Türkçe	40	24	13	20,75	52	▲ 13,22	▲ 16,19	▲ 14,98
Tarih-1	5	2	3	1,25	25	▼ 1,58	▼ 2,51	▼ 2,19
Coğrafya-1	5	4	0	4,00	80	▲ 1,89	▲ 1,86	▲ 1,35
Felsefe	5	3	1	2,75	55	▲ 1,33	▲ 2,21	▲ 1,53
Din Kül. ve Ahl. Bil.	5	5	0	5,00	100	▲ 3,25	▲ 3,71	▲ 3,49
Felsefe (Seçmeli)	5	0	0	0,00	0	◆ 0,00	◆ 0,00	◆ 0,00
TYT Sosyal	20	14	4	13,00	65	▲ 8,06	▲ 10,28	▲ 8,57
Fizik	7	1	0	1,00	14	▲ 0,56	▼ 1,68	▼ 1,22
Kimya	7	2	0	2,00	29	▲ 0,78	▼ 2,71	▲ 1,69
Biyoloji	6	1	1	0,75	13	▼ 1,22	▼ 1,86	▼ 1,26
TYT Fen	20	4	1	3,75	19	▲ 2,56	▼ 6,25	▼ 4,18
Toplam:	120	42	18	37,50	31	▲ 28,44	▼ 41,19	▲ 33,68

Soru No	12345678901234567890123456789012345678901234567890
---------	--

TYT Türkçe	dBaCDCB ECAaaadEABeAbaEABDbcDBBADEAa E
------------	--

Cevap Anahtarı	A CBECDCBEDECADECCAABDACBEABDCEDBBADEACBE
----------------	---

TYT Sosyal	bDeeECE DAACdA ECEBC
------------	----------------------

Cevap Anahtarı	A CDDAECEBDAACEABECEBCDCBEC
----------------	-----------------------------

TYT Fen	E D Be D
---------	----------

Cevap Anahtarı	A EDCBCEDEBADBCEBCD
----------------	---------------------

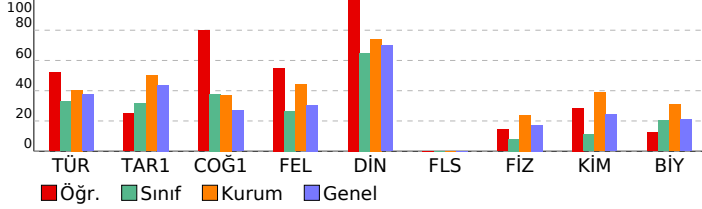

TYT 3. KURUMSAL DENEME SINAVI				
DERSLERE GÖRE BAŞARI ANALİZİ				

TYT Türkçe				
Türkçe	S	D	Y	B%
Metne Sözcük Yerleştirme	1	0	1	0
Sözcükte Anlam	1	1	0	100
Söz Öbeklerinde Anlam	1	0	1	0
Cümleyi Yorumlama ve Açıklama	2	2	0	100
Parçadaki Cümlelerin İçerik ve Özellikleri	1	1	0	100
İki Cümleyi Birleştirme	1	1	0	100
Cümlelerin Ögeleri	1	0	0	0
Filimsiler	1	0	0	0
Ses Olayları	1	1	0	100
Yazım Kuralları	2	2	0	100
Noktalamla İşaretleri	2	0	2	0
Paragrafta Anlatım Akışını Bozan Cümle	1	0	1	0
Paragrafı İkiye Ayırma	1	0	1	0
Paragrafa Cümle Yerleştirme	1	0	1	0
Paragrafta Boş Bırakılan Yerleri Tamamlama	1	1	0	100
ANLATIM BİÇİMLERİ VE DÜŞÜNCEYİ GELİŞTİRME YOLLARI	1	1	0	100
Paragrafta Yardımcı Düşünceler	12	9	3	75
Diyaloga Boş Bırakılan Yerleri Tamamlama	1	0	1	0
Paragrafın Karşılık Olduğu Soruyu Belirleme	1	0	1	0
Paragrafta Ana Düşünce (Ana Fikir)	2	2	0	100
Paragrafın Yorumlanması	1	1	0	100
Bir Paragrafa Bağlı Çoklu Sorular	4	2	1	50

TYT Sosyal				
Tarih-1	S	D	Y	B%
İlk Çağ'daki belli başlı medeniyet havzalarını tanıtır.	1	0	1	0
İslamiyet'in doğuşu sırasında Arap Yarımadası, Asya, Avrupa ve Afrika'nın genel durumunu açıklar.	1	1	0	100
Devletleşme Sürecinde Savaşçılar ve Askerler	1	0	1	0
Kuvayimilliyeye hareketinin oluşumundan Büyük Millet Meclisinin açılışına kadar olan süreçte meydana gelen gelişme	1	0	1	0
Eğitim ve kültür alanındaki yapılan inkılapları ve gelişmeleri kavrar.	1	1	0	100

Coğrafya-1				
S	D	Y	B%	
Doğa ve İnsan Etkileşimi	1	1	0	100
Türkiye'de Bitkiler	1	1	0	100
Türkiye'de Göçlerin Nedenleri, Sonuçları ve Mekansal Etkileri	1	0	0	0
İklim Elemanları / Yağış	1	1	0	100
Yerleşme Dokuları ve Tipleri	1	1	0	100

Felsefe				
S	D	Y	B%	
Siyaset felsefesinin konusunu ve problemlerini açıklar.	1	1	0	100
Felsefenin insan ve toplum hayatı üzerindeki rolünü örneklerle açıklar.	1	1	0	100
Varlık felsefesinin konusunu ve problemlerini açıklar.	1	0	1	0
Sanat felsefesinin konusunu ve problemlerini açıklar.	1	1	0	100
Ahlak felsefesinin konusunu ve problemlerini açıklar.	1	0	0	0

Din Kül. ve Ahl. Bil.				
S	D	Y	B%	
Hayatı anlamlandırmada ahiret inancının önemini fark eder.	1	1	0	100
Hz. Muhammed'in peygamberlikle ilgili görevlerini açıklar.	1	1	0	100
İslam'da ibadetlerin yapılması amacıyla ve önemini fark eder.	1	1	0	100
İman ve İslam kavramları arasındaki ilişkiyi fark eder.	1	1	0	100
İslam dininin kültür, sanat ve düşünce üzerindeki etkilerini analiz eder.	1	1	0	100

Felsefe (Seçmeli)				
S	D	Y	B%	
Örnek felsefi metinlerinden hareketle 18. yüzyıl -19. yüzyıl filozoflarının felsefi görüşlerini analiz eder.	2	0	0	0
Bilim felsefesinin konusunu ve problemlerini açıklar.	1	0	0	0
Din felsefesinin konusunu ve sorunlarını açıklar.	1	0	0	0
MS 2. yüzyıl-MS 15. yüzyıl felsefesini hazırlayan düşünce ortamını açıklar.	1	0	0	0

TYT Fen				
---------	--	--	--	--

Fizik	S	D	Y	B%
Basınç ve basınç kuvveti kavramlarının katı, durgun sıvı ve gazlarda bağlı olduğu değişkenleri açıklar.	1	1	0	100
Isı, sıcaklık ve iç enerji kavramlarını açıklar.	1	0	0	0
Ortalama hız kavramını açıklar.	1	0	0	0
Dalgaların taşıdığı enerjiye ve titreşim doğrultusuna göre sınıflandırır.	1	0	0	0
Küresel aynalarda odak noktası, merkez, tepe noktası ve asal eksen kavramlarını açıklar.	1	0	0	0
Enerjinin bir biçimden diğer bir biçime (mekanik, ısı, ışık, ses gibi) dönüşümünde toplam enerjinin korunmuşu çıkar	1	0	0	0
Elektrik yüklü cisimler arasındaki etkileşimi açıklar.	1	0	0	0

Kimya	S	D	Y	B%
KİMYA BİLİMİ	1	1	0	100
Kimya Uygulamalarında İş Sağlığı ve Güvenliği	1	1	0	100
Kimya laboratuvarlarında uyulması gereken iş sağlığı ve güvenliği kurallarını açıklar.	1	1	0	100
ATOM VE PERİYODİK SİSTEM	1	0	0	0
Atomun Yapısı	1	0	0	0
Elektron, proton ve nötronun yüklerini, kütlelerini ve atomda buldukları yerleri karşılaştırır.	1	0	0	0
Periyodik Sistem	1	0	0	0
Elementlerin periyodik sistemdeki yerleşim esaslarını açıklar.	1	0	0	0
KİMYASAL TÜRLER ARASI ETKİLEŞİMLER	1	0	0	0
Güçlü Etkileşimler	1	0	0	0
İyonik bağın oluşumunu iyonlar arası etkileşimler ile ilişkilendirir.	1	0	0	0
MADDEİNİN HÂLLERİ	1	0	0	0
Kablar	1	0	0	0
KİMYANIN TEMEL KANUNLARI VE KİMYASAL HESAPLAMALAR	1	0	0	0
Kimyasal Tepkimeler ve Denklemeler	1	0	0	0
Kimyasal tepkimeleri açıklar.	1	0	0	0
ASİTLER, BAZLAR VE TUZLAR	1	0	0	0
Asitlerin ve Bazların Tepkimeleri	1	0	0	0
Asit ve Bazların Metallerle Tepkimeleri	1	0	0	0
KİMYA HER YERDE	1	1	0	100
Yaygın Günlük Hayat Kimyasalları	1	1	0	100
Temizlik maddelerinin özelliklerini açıklar.	1	1	0	100

Biyoloji	S	D	Y	B%
Lipitlerin genel özelliklerini ve çeşitlerini bilir.	1	0	1	0
Hücre zarından madde geçişlerini açıklar.	1	0	0	0
Canlıların sınıflandırılmasında kullanılan kategorileri ve bu kategoriler arasındaki hiyerarşiyi örneklerle açıklar.	1	0	0	0
Partenogenezle üremeyi açıklar.	1	0	0	0
Eşeye bağlı kalıtımı açıklar.	1	0	0	0
Doğal kaynakların sürdürülebilirliğinin önemini açıklar.	1	1	0	100

SINAV SONUÇ BELGESİ

KÜTAHYA / TAVŞANLI / TAVŞANLI HALK EĞİTİMİ MERKEZİ

TYT 3. KURUMSAL DENEME SINAVI

DERSLERE GÖRE BAŞARI ANALİZİ

Öğrenci	Numara	Sınıf
MUHARREM ESEN	0	-MB

Puan Türü	Puan	Genel Ort.	Dereceler				
			Snf	Kurum	İlçe	İl	Genel
TYT	▼ 152,115	234,800	8	37	37	37	5408
Puanı Hesaplanan:			39	39	39	39	5539
Katılımlar:			9	40	40	40	5830

Ders	Soru	Doğru	Yanlış	Net	Başarı %	Sınıf Ort.	Kurum Ort.	Genel Ort.
Türkçe	40	10	26	3,50	9	▼13,22	▼16,19	▼14,98
Toplam:	120	10	26	3,50	3	▼28,44	▼41,19	▼33,68

Soru No 1234567890123456789012345678901234567890

TYT Türkçe	a CDCdBdaabCbDaeebbd BcaDceaccbdAeadcC
Cevap Anahtarı	B BECDCEBCEDACEDEACCCAADBACDEBBEBDEADBEAC

Türkçe	S	D	Y	B%
Metne Sözcük Yerleştirme	1	0	1	0
Sözcükte Anlam	1	1	0	100
Söz Öbeklerinde Anlam	1	0	1	0
Cümleyi Yorumlama ve Açıklama	2	2	0	100
Parçadaki Cümlelerin İçerik ve Özellikleri	1	1	0	100
İki Cümleyi Birleştirme	1	0	1	0
Cümlelerin Öğeleri	1	0	0	0
Filimsiler	1	1	0	100
Ses Olayları	1	0	1	0
Yazım Kuralları	2	1	1	50
Noktalama İşaretleri	2	0	2	0
Paragrafta Anlatım Akışını Bozan Cümle	1	0	1	0
Paragrafı İkiye Ayırma	1	0	1	0
Paragrafa Cümle Yerleştirme	1	0	1	0
Paragrafa Boş Bırakılan Yerleri Tamamlama	1	0	1	0
ANLATIM BİÇİMLERİ VE DÜŞÜNCEYİ GELİŞTİRME YOLLARI	1	0	0	0
Paragrafta Yardımcı Düşünceler	12	2	8	17
Diyalogta Boş Bırakılan Yerleri Tamamlama	1	0	1	0
Paragrafın Karşılık Olduğu Soruyu Belirleme	1	0	1	0
Paragrafta Ana Düşünce (Ana Fikir)	2	0	2	0
Paragrafın Yorumlanması	1	1	0	100
Bir Paragrafa Bağlı Çoklu Sorular	4	1	3	25

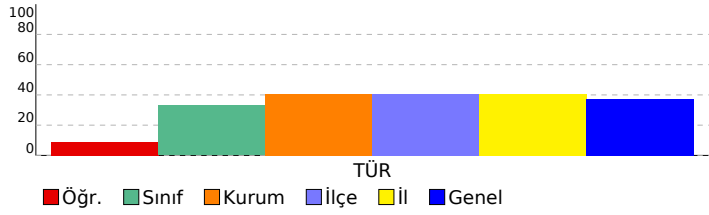

SINAV SONUÇ BELGESİ							
KÜTAHYA / TAVŞANLI / TAVŞANLI HALK EĞİTİMİ MERKEZİ							
Öğrenci				Numara		Sınıf	
NİSANUR USLU				0		-MB	
Puan Türü	Puan	Genel Ort.	Dereceler				
			Snf	Kurum	İlçe	İl	Genel
TYT	▲ 261,855	234,800	3	22	22	22	2046
Puanı Hesaplanan:			39	39	39	39	5539
Katılımlar:			9	40	40	40	5830

Ders	Soru	Doğru	Yanlış	Net	Başarı %	Sınıf Ort.	Kurum Ort.	Genel Ort.
Türkçe	40	23	14	19,50	49	▲ 13,22	▲ 16,19	▲ 14,98
Tarih-1	5	3	2	2,50	50	▲ 1,58	▼ 2,51	▲ 2,19
Coğrafya-1	5	2	3	1,25	25	▼ 1,89	▼ 1,86	▼ 1,35
Felsefe	5	3	2	2,50	50	▲ 1,33	▲ 2,21	▲ 1,53
Din Kült. ve Ahl. Bil.	5	4	0	4,00	80	▲ 3,25	▲ 3,71	▲ 3,49
Felsefe (Seçmeli)	5	0	0	0,00	0	◆ 0,00	◆ 0,00	◆ 0,00
TYT Sosyal	20	12	7	10,25	51	▲ 8,06	▼ 10,28	▲ 8,57
Matematik-1	30	9	1	8,75	29	▲ 4,53	▲ 7,96	▲ 5,58
Geometri	10	0	0	0,00	0	▼ 0,08	▼ 0,51	▼ 0,37
TYT Matematik	40	9	1	8,75	22	▲ 4,61	▲ 8,47	▲ 5,95
Fizik	7	0	0	0,00	0	▼ 0,56	▼ 1,68	▼ 1,22
Kimya	7	1	0	1,00	14	▲ 0,78	▼ 2,71	▼ 1,69
Biyoloji	6	1	0	1,00	17	▼ 1,22	▼ 1,86	▼ 1,26
TYT Fen	20	2	0	2,00	10	▼ 2,56	▼ 6,25	▼ 4,18
Toplam:	120	46	22	40,50	34	▲ 28,44	▼ 41,19	▲ 33,68

Soru No	1234567890123456789012345678901234567890
TYT Türkçe	B CDCcBdaaAaE EAChbeeA BbdCDEBaccbEcDBEAC
Cevap Anahtarı	B BECDCEBCEDEACEDEACCAADBBACDEBBEBDEADBEAC
TYT Sosyal	DdEdBdabEdAeAcDcBCE
Cevap Anahtarı	B DAEDCDBAECABACEBCCEEEBCCD
TYT Matematik	DEA EaB D E AC
Cevap Anahtarı	B DABEBADAEEDBEDACEACBBCACACBCBAAAEBCDACA
TYT Fen	D D
Cevap Anahtarı	B CECDCEBCBDEBADCDDBE

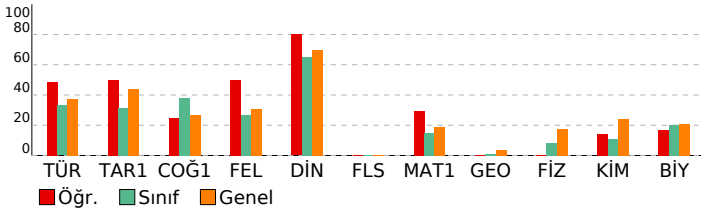

TYT 3. KURUMSAL DENEME SINAVI

DERSLERE GÖRE BAŞARI ANALİZİ				
Türkçe	S	D	Y	B%
Türkçe	1	0	1	0
Metne Sözcük Yerleştirme	1	0	1	0
Sözcükte Anlam	1	1	0	100
Söz Öbeklerinde Anlam	1	0	1	0
Cümleyi Yorumlama ve Açıklama	2	2	0	100
Parçadaki Cümlelerin İçerik ve Özellikleri	1	1	0	100
İki Cümleyi Birleştirme	1	1	0	100
Cümlelerin Ögeleri	1	0	0	0
Filimsiler	1	0	0	0
Ses Olayları	1	1	0	100
Yazım Kuralları	2	1	1	50
Noktalamla İşaretleri	2	0	2	0
Paragrafta Anlatım Akışını Bozan Cümle	1	0	1	0
Paragrafı İkiye Ayırma	1	1	0	100
Paragrafa Cümle Yerleştirme	1	1	0	100
Paragrafta Boş Bırakılan Yerleri Tamamlama	1	1	0	100
ANLATIM BİÇİMLERİ VE DÜŞÜNCEYİ GELİŞTİRME YOLLARI	1	1	0	100
Paragrafta Yardımcı Düşünceler	12	6	5	50
Diyalogta Boş Bırakılan Yerleri Tamamlama	1	0	1	0
Paragrafın Karşılık Olduğu Soruyu Belirleme	1	0	1	0
Paragrafta Ana Düşünce (Ana Fikir)	2	1	1	50
Paragrafın Yorumlanması	1	1	0	100
Bir Paragrafa Bağlı Çoklu Sorular	4	4	0	100

Tarih-1	S	D	Y	B%
Tarih-1	1	0	1	0
İlk Çağ'daki belli başlı medeniyet havzalarını tanıtır.	1	0	1	0
İslamiyet'in doğuşu sırasında Arap Yarımadası, Asya, Avrupa ve Afrika'nın genel durumunu açıklar.	1	1	0	100
Devletleşme Sürecinde Savaşçılar ve Askerler	1	1	0	100
Kuvayimilliyeye hareketinin oluşumundan Büyük Millet Meclisinin açılışına kadar olan süreçte meydana gelen gelişme	1	0	1	0
Eğitim ve kültür alanındaki yapılan inkılapları ve gelişmeleri kavrar.	1	1	0	100
Coğrafya-1	1	0	1	0
Doğa ve İnsan Etkileşimi	1	0	1	0
Türkiye'de Bitkiler	1	1	0	100
Türkiye'de Göçlerin Nedenleri, Sonuçları ve Mekansal Etkileri	1	0	1	0
İklim Elemanları / Yağış	1	1	0	100
Yerleşme Dokuları ve Tipleri	1	0	1	0
Felsefe	1	0	1	0
Siyaset felsefesinin konusunu ve problemlerini açıklar.	1	1	0	100
Felsefenin insan ve toplum hayatı üzerindeki rolünü örneklerle açıklar.	1	1	0	100
Varlık felsefesinin konusunu ve problemlerini açıklar.	1	0	1	0
Sanat felsefesinin konusunu ve problemlerini açıklar.	1	1	0	100
Ahlak felsefesinin konusunu ve problemlerini açıklar.	1	0	1	0
Din Kült. ve Ahl. Bil.	1	0	1	0
Hayatı anlamlandırmada ahiret inancının önemini fark eder.	1	1	0	100
Hz. Muhammed'in peygamberlikle ilgili görevlerini açıklar.	1	1	0	100
İslam'da ibadetlerin yapıldığı amacını ve önemini fark eder.	1	0	0	0
İman ve İslam kavramları arasındaki ilişkiyi fark eder.	1	1	0	100
İslam dininin kültür, sanat ve düşünce üzerindeki etkilerini analiz eder.	1	1	0	100
Felsefe (Seçmeli)	2	0	0	0
Örnek felsefi metinlerinden hareketle 18. yüzyıl -19. yüzyıl filozoflarının felsefi görüşlerini analiz eder.	1	0	0	0
Bilim felsefesinin konusunu ve problemlerini açıklar.	1	0	0	0
Din felsefesinin konusunu ve sorunlarını açıklar.	1	0	0	0
MS 2. yüzyıl-MS 15. yüzyıl felsefesini hazırlayan düşünce ortamını açıklar.	1	0	0	0

Matematik-1	S	D	Y	B%
Matematik-1	1	1	0	100
Tek ve Çift Sayılar	1	1	0	100
Faktöriyel Kavramı	1	1	0	100
Bölme Kuralları	1	0	0	0
Bölünebilme Kuralları	1	1	0	100
Kökümlü İfadeler	1	0	1	0
Rasyonel Sayılar	1	1	0	100
Birinci Dereceden Bir Bilinmeyenli Denklemler	2	0	0	0
Asal Sayılar ve Aralarında Asal Sayılar	1	0	0	0
Üslü İfadeler	1	0	0	0
Fonksiyonlarda Bileşke İşlemi	1	0	0	0
Fonksiyonun Tersi	1	0	0	0
Aralık Kavramı ve Basit Eşitsizlikler	3	0	0	0
Fonksiyon Grafikleri	1	0	0	0
Polinomlarda Bölme İşlemi ve Bölme İşleminde Kalanı Bulma	1	0	0	0
Mutlak Değerli Denklemler	1	1	0	100
Merkezli Eğilim ve Yayılım Ölçüleri	2	2	0	100
Küme Kavramı ve Kümelere İşlemler	1	0	0	0
Permutasyon	1	1	0	100
Kombinasyon	1	0	0	0
Kesir Problemleri	1	0	0	0
Rutin Olmayan Problemler	1	1	0	100
Sayı Problemleri	1	0	0	0
Bağımlı, Bağımsız ve Bileşik Olayların Olasılıkları	1	0	0	0
Oran ve Orantı	1	0	0	0
Grafik Problemleri	1	0	0	0
Hareket Problemleri	1	0	0	0
Yaş Problemleri	1	0	0	0
Yüzde, Kar-Zarar Problemleri	1	0	0	0

Geometri	S	D	Y	B%
Geometri	1	0	0	0
Üçgende Açıortay	1	0	0	0
Dik Üçgen ve Pisagor Teoremi	2	0	0	0
Öklit Bağıntıları	1	0	0	0
Üçgenlerin Eşliği	1	0	0	0
Üçgenlerin Benzerliği	1	0	0	0
Çokgenler	1	0	0	0
Üçgende Kenar-Açı İlişkileri	1	0	0	0
Dörtgenler	1	0	0	0
Yamuk	1	0	0	0
Prizmalar	1	0	0	0
İkizkenar Üçgen	1	0	0	0
Üçgende Kenarortay	1	0	0	0

Fizik	S	D	Y	B%
Fizik	1	0	0	0
Basınç ve basınç kuvveti kavramlarının katı, durgun sıvı ve gazlarda bağlı olduğu değişkenleri açıklar.	1	0	0	0
Isı, sıcaklık ve iç enerji kavramlarını açıklar.	1	0	0	0
Ortalama hız kavramını açıklar.	1	0	0	0
Dalgaları taşıdığı enerjiye ve titreşim doğrultusuna göre sınıflandırır.	1	0	0	0
Küresel aynalarda odak noktası, merkez, tepe noktası ve asal eksen kavramlarını açıklar.	1	0	0	0
Enerjinin bir biçimden diğer bir biçime (mekanik, ısı, ışık, ses gibi) dönüşümünde toplam enerjinin korunduğu çıkarılır.	1	0	0	0
Elektrik yüklü cisimler arasındaki etkileşimi açıklar.	1	0	0	0

SINAV SONUÇ BELGESİ							TYT 3. KURUMSAL DENEME SINAVI							
KÜTAHYA / TAVŞANLI / TAVŞANLI HALK EĞİTİMİ MERKEZİ							DERSLERE GÖRE BAŞARI ANALİZİ							
Öğrenci				Numara		Sınıf								
PİCARDİ				0		-MB								
Puan Türü		Puan		Genel Ort.		Dereceler								
						Snf	Kurum	İlçe	İl	Genel				
Netler çok düşük olduğu için herhangi bir puan hesaplanmamıştır.														
Katılımlar: 9 40 40 40 5830														
Ders	Soru	Doğru	Yanlış	Net	Başarı %	Sınıf Ort.	Kurum Ort.	Genel Ort.						
Türkçe	40	8	32	0,00	0	▼13,22	▼16,19	▼14,98						
Tarih-1	5	1	4	0,00	0	▼1,58	▼2,51	▼2,19						
Coğrafya-1	5	2	3	1,25	25	▼1,89	▼1,86	▼1,35						
Felsefe	5	0	1	-0,25	-5	▼1,33	▼2,21	▼1,53						
Din Kül. ve Ahl. Bil.	5	0	0	0,00	0	▼3,25	▼3,71	▼3,49						
Felsefe (Seçmeli)	5	0	0	0,00	0	◆0,00	◆0,00	◆0,00						
TYT Sosyal	20	3	8	1,00	5	▼8,06	▼10,28	▼8,57						
Toplam:	120	11	40	1,00	1	▼28,44	▼41,19	▼33,68						
Soru No	1234567890123456789012345678901234567890													
TYT Türkçe	aBcaDaBbedbAadCddbAadaaabbccbedbdaAccedBd													
Cevap Anahtarı	A	CBECDCBEDECADECCAEABDACBEABDCEDBBADEACBE												
TYT Sosyal	CbcbcbdaDAd													
Cevap Anahtarı	A	CDDAECEBDAACEABECEBCDCBEC												

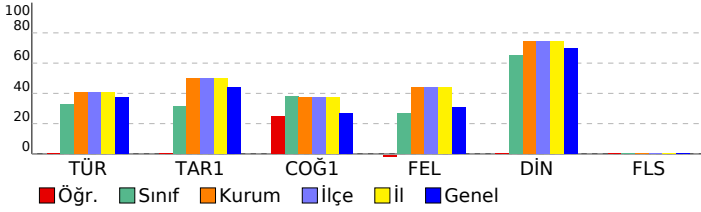

TYT Türkçe	S	D	Y	B%
Türkçe				
Metne Sözcük Yerleştirme	1	0	1	0
Sözcükte Anlam	1	1	0	100
Söz Öbeklerinde Anlam	1	0	1	0
Cümleyi Yorumlama ve Açıklama	2	1	1	50
Parçadaki Cümlelerin İçerik ve Özellikleri	1	0	1	0
İki Cümleyi Birleştirme	1	1	0	100
Cümlelerin Öğeleri	1	0	1	0
Filimsiler	1	0	1	0
Ses Olayları	1	0	1	0
Yazım Kuralları	2	1	1	50
Noktalama İşaretleri	2	0	2	0
Paragrafta Anlatım Akışını Bozan Cümle	1	1	0	100
Paragrafı İkiye Ayırma	1	0	1	0
Paragrafa Cümle Yerleştirme	1	0	1	0
Paragrafta Boş Bırakılan Yerleri Tamamlama	1	0	1	0
ANLATIM BİÇİMLERİ VE DÜŞÜNCEYİ GELİŞTİRME YOLLARI	1	1	0	100
Paragrafta Yardımcı Düşünceler	12	1	11	8
Diyalogta Boş Bırakılan Yerleri Tamamlama	1	0	1	0
Paragrafın Karşılık Olduğu Soruyu Belirleme	1	0	1	0
Paragrafta Ana Düşünce (Ana Fikir)	2	0	2	0
Paragrafın Yorumlanması	1	0	1	0
Bir Paragrafa Bağlı Çoklu Sorular	4	1	3	25
TYT Sosyal				
Tarih-1				
İlk Çağ'daki belli başlı medeniyet havzalarını tanıtır.	1	1	0	100
İslamiyet'in doğuşu sırasında Arap Yarımadası, Asya, Avrupa ve Afrika'nın genel durumunu açıklar.	1	0	1	0
Devletleşme Sürecinde Savaşçılar ve Askerler	1	0	1	0
Kuvayimilliyeye hareketinin oluşumundan Büyük Millet Meclisinin açılışına kadar olan süreçte meydana gelen gelişme	1	0	1	0
Eğitim ve kültür alanında yapılan inkılapları ve gelişmeleri kavrar.	1	0	1	0
Coğrafya-1				
Doğa ve İnsan Etkileşimi	1	0	1	0
Türkiye'de Bitkiler	1	0	1	0
Türkiye'de Göçlerin Nedenleri, Sonuçları ve Mekansal Etkileri	1	0	1	0
İklim Elemanları / Yağış	1	1	0	100
Yerleşme Dokuları ve Tipleri	1	1	0	100
Felsefe				
Siyaset felsefesinin konusunu ve problemlerini açıklar.	1	0	1	0
Felsefenin insan ve toplum hayatı üzerindeki rolünü örneklerle açıklar.	1	0	0	0
Varlık felsefesinin konusunu ve problemlerini açıklar.	1	0	0	0
Sanat felsefesinin konusunu ve problemlerini açıklar.	1	0	0	0
Ahlak felsefesinin konusunu ve problemlerini açıklar.	1	0	0	0
Din Kül. ve Ahl. Bil.				
Hayatı anlamlandırmada ahiret inancının önemini fark eder.	1	0	0	0
Hız Muhammed'in peygamberlikle ilgili görevlerini açıklar.	1	0	0	0
İslam'da ibadetlerin yapılması amacıyla ve önemini fark eder.	1	0	0	0
İman ve İslam kavramları arasındaki ilişkiyi fark eder.	1	0	0	0
İslam dininin kültür, sanat ve düşünce üzerindeki etkilerini analiz eder.	1	0	0	0
Felsefe (Seçmeli)				
Örnek felsefi metinlerinden hareketle 18. yüzyıl -19. yüzyıl filozoflarının felsefi görüşlerini analiz eder.	2	0	0	0
Bilim felsefesinin konusunu ve problemlerini açıklar.	1	0	0	0
Din felsefesinin konusunu ve sorunlarını açıklar.	1	0	0	0
MS 2. yüzyıl-MS 15. yüzyıl felsefesini hazırlayan düşünce ortamını açıklar.	1	0	0	0

SINAV SONUÇ BELGESİ							
KÜTAHYA / TAVŞANLI / TAVŞANLI HALK EĞİTİMİ MERKEZİ							
Öğrenci				Numara	Sınıf		
SZYMANSKI				0	-MB		
Puan Türü	Puan	Genel Ort.	Dereceler				
			Snf	Kurum	İlçe	İl	Genel
TYT	▼ 162,385	234,800	7	36	36	36	5235
Puanı Hesaplanan:			39	39	39	5539	
Katılımlar:			9	40	40	40	5830

Ders	Soru	Doğru	Yanlış	Net	Başarı %	Sınıf Ort.	Kurum Ort.	Genel Ort.
Türkçe	40	5	20	0,00	0	▼ 13,22	▼ 16,19	▼ 14,98
Tarih-1	5	3	2	2,50	50	▲ 1,58	▼ 2,51	▲ 2,19
Coğrafya-1	5	1	4	0,00	0	▼ 1,89	▼ 1,86	▼ 1,35
Felsefe	5	0	0	0,00	0	▼ 1,33	▼ 2,21	▼ 1,53
Din Kül. ve Ahl. Bil.	5	4	1	3,75	75	▲ 3,25	▲ 3,71	▲ 3,49
Felsefe (Seçmeli)	5	0	0	0,00	0	◆ 0,00	◆ 0,00	◆ 0,00
TYT Sosyal	20	8	7	6,25	31	▼ 8,06	▼ 10,28	▼ 8,57
Matematik-1	30	1	2	0,50	2	▼ 4,53	▼ 7,96	▼ 5,58
Geometri	10	0	0	0,00	0	▼ 0,08	▼ 0,51	▼ 0,37
TYT Matematik	40	1	2	0,50	1	▼ 4,61	▼ 8,47	▼ 5,95
Toplam:	120	14	29	6,75	6	▼ 28,44	▼ 41,19	▼ 33,68

Soru No	1234567890123456789012345678901234567890
TYT Türkçe	debaDCBbecacaddCbadcDebdb
Cevap Anahtarı	A CBECDCEBEDECAECCAEABDACBEABDCEDBBADEACBE
TYT Sosyal	CEdeEdEcab ECEdC
Cevap Anahtarı	A CDDAECEBDAACEABECEBCDCBEC
TYT Matematik	c A b
Cevap Anahtarı	A DEEAEABEBADAAECDEBACACCBBCBCCBADCAAAEA

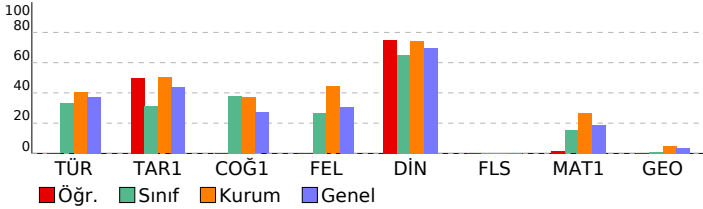

TYT 3. KURUMSAL DENEME SINAVI

DERSLERE GÖRE BAŞARI ANALİZİ				
TYT Türkçe				
Türkçe	S	D	Y	B%
Metne Sözcük Yerleştirme	1	0	1	0
Sözcükte Anlam	1	0	1	0
Söz Öbeklerinde Anlam	1	0	1	0
Cümleyi Yorumlama ve Açıklama	2	1	1	50
Parçadaki Cümlelerin İçerik ve Özellikleri	1	1	0	100
İki Cümleyi Birleştirme	1	1	0	100
Cümlelerin Ögeleri	1	0	1	0
Filimsiler	1	0	1	0
Ses Olayları	1	0	1	0
Yazım Kuralları	2	0	2	0
Noktalamaya İşaretleri	2	0	2	0
Paragrafta Anlatım Akışını Bozan Cümle	1	0	1	0
Paragrafı İkiye Ayırma	1	1	0	100
Paragrafa Cümle Yerleştirme	1	1	0	0
Paragrafta Boş Bırakılan Yerleri Tamamlama	1	0	1	0
ANLATIM BİÇİMLERİ VE DÜŞÜNCEYİ GELİŞTİRME YOLLARI	1	0	1	0
Paragrafta Yardımcı Düşünceler	12	1	2	8
Diyalogta Boş Bırakılan Yerleri Tamamlama	1	0	1	0
Paragrafın Karşılık Olduğu Soruyu Belirleme	1	0	1	0
Paragrafta Ana Düşünce (Ana Fikir)	2	0	1	0
Paragrafın Yorumlanması	1	0	0	0
Bir Paragrafa Bağlı Çoklu Sorular	4	0	0	0

TYT Sosyal				
Tarih-1	S	D	Y	B%
İlk Çağ'daki belli başlı medeniyet havzalarını tanıtır.	1	1	0	100
İslamiyet'in doğuşu sırasında Arap Yarımadası, Asya, Avrupa ve Afrika'nın genel durumunu açıklar.	1	1	0	100
Devletleşme Sürecinde Savaşçılar ve Askerler	1	0	1	0
Kuvayimilliyeye hareketinin oluşumundan Büyük Millet Meclisinin açılışına kadar olan süreçte meydana gelen gelişme	1	0	1	0
Eğitim ve kültür alanında yapılan inkılapları ve gelişmeleri kavrar.	1	1	0	100
Coğrafya-1				
S	D	Y	B%	
Doğa ve İnsan Etkileşimi	1	0	1	0
Türkiye'de Bitkiler	1	1	0	100
Türkiye'de Göçlerin Nedenleri, Sonuçları ve Mekansal Etkileri	1	0	1	0
İklim Elemanları / Yağış	1	0	1	0
Yerleşme Dokuları ve Tipleri	1	0	1	0
Felsefe				
S	D	Y	B%	
Siyaset felsefesinin konusunu ve problemlerini açıklar.	1	0	0	0
Felsefenin insan ve toplum hayatı üzerindeki rolünü örneklerle açıklar.	1	0	0	0
Varlık felsefesinin konusunu ve problemlerini açıklar.	1	0	0	0
Sanat felsefesinin konusunu ve problemlerini açıklar.	1	0	0	0
Ahlak felsefesinin konusunu ve problemlerini açıklar.	1	0	0	0
Din Kül. ve Ahl. Bil.				
S	D	Y	B%	
Hayatı anlamlandırmada ahiret inancının önemini fark eder.	1	1	0	100
Hz. Muhammed'in peygamberlikle ilgili görevlerini açıklar.	1	1	0	100
İslam'da ibadetlerin yapıldığı amacını ve önemini fark eder.	1	1	0	100
İman ve İslam kavramları arasındaki ilişkiyi fark eder.	1	0	1	0
İslam dininin kültür, sanat ve düşünce üzerindeki etkilerini analiz eder.	1	1	0	100
Felsefe (Seçmeli)				
S	D	Y	B%	
Örnek felsefi metinlerinden hareketle 18. yüzyıl -19. yüzyıl filozoflarının felsefi görüşlerini analiz eder.	2	0	0	0
Bilim felsefesinin konusunu ve problemlerini açıklar.	1	0	0	0
Din felsefesinin konusunu ve sorunlarını açıklar.	1	0	0	0
MS 2. yüzyıl-MS 15. yüzyıl felsefesini hazırlayan düşünce ortamını açıklar.	1	0	0	0

TYT Matematik				
Matematik-1	S	D	Y	B%
Tek ve Çift Sayılar	1	0	1	0
Faktöriyel Kavramı	1	0	0	0
Bölme Kuralları	1	0	0	0
Bölünebilme Kuralları	1	0	0	0
Köküklü İfadeler	1	0	0	0
Rasyonel Sayılar	1	0	0	0
Birinci Dereceden Bir Bilinmeyenli Denklemler	2	1	1	50
Asal Sayılar ve Aralarında Asal Sayılar	1	0	0	0
Üslü İfadeler	1	0	0	0
Fonksiyonlarda Bileşke İşlemi	1	0	0	0
Fonksiyonun Tersi	1	0	0	0
Aralık Kavramı ve Basit Eşitsizlikler	3	0	1	0
Fonksiyon Grafikleri	1	0	0	0
Polinomlarda Bölme İşlemi ve Bölme İşleminde Kalanı Bulma	1	0	0	0
Mutlak Değerli Denklemler	1	0	0	0
Merkezi Eğilim ve Yayılım Ölçüleri	2	0	0	0
Küme Kavramı ve Kümelere İşlemler	1	0	0	0
Permütasyon	1	0	0	0
Kombinasyon	1	0	0	0
Kesir Problemleri	1	0	0	0
Rutin Olmayan Problemler	1	0	0	0
Sayı Problemleri	1	0	0	0
Bağımlı, Bağımsız ve Bileşik Olayların Olasılıkları	1	0	0	0
Oran ve Orantı	1	0	0	0
Grafik Problemleri	1	0	0	0
Hareket Problemleri	1	0	0	0
Yaş Problemleri	1	0	0	0
Yüzde, Kar-Zarar Problemleri	1	0	0	0
Geometri				
S	D	Y	B%	
Üçgende Açıortay	1	0	0	0
Dik Üçgen ve Pisagor Teoremi	2	0	0	0
Öklit Bağıntıları	1	0	0	0
Üçgenlerin Eşliği	1	0	0	0
Üçgenlerin Benzerliği	1	0	0	0
Çokgenler	1	0	0	0
Üçgende Kenar-Açı İlişkileri	1	0	0	0
Dörtgenler	1	0	0	0
Yamuk	1	0	0	0
Prizmalar	1	0	0	0
İkizkenar Üçgen	1	0	0	0
Üçgende Kenarortay	1	0	0	0

SINAV SONUÇ BELGESİ							
KÜTAHYA / TAVŞANLI / TAVŞANLI HALK EĞİTİMİ MERKEZİ							
Öğrenci				Numara	Sınıf		
AABARIŞ MANÇO				0	-MG		
Puan Türü	Puan	Genel Ort.	Dereceler				
			Snf	Kurum	İlçe	İl	Genel
TYT	▼ 185,035	234,800	1	34	34	34	4767
Puanı Hesaplanan:			39	39	39	5539	
Katılımlar:			1	40	40	40	5830

Ders	Soru	Doğru	Yanlış	Net	Başarı %	Sınıf Ort.	Kurum Ort.	Genel Ort.
Türkçe	40	5	20	0,00	0	0,00	▼ 16,19	▼ 14,98
Tarih-1	5	3	2	2,50	50	2,50	▼ 2,51	▲ 2,19
Coğrafya-1	5	3	2	2,50	50	2,50	▲ 1,86	▲ 1,35
Felsefe	5	5	0	5,00	100	5,00	▲ 2,21	▲ 1,53
Din Kül. ve Ahl. Bil.	5	4	1	3,75	75	3,75	▲ 3,71	▲ 3,49
Felsefe (Seçmeli)	5	0	0	0,00	0	0,00	0,00	0,00
TYT Sosyal	20	15	5	13,75	69	13,75	▲ 10,28	▲ 8,57
Matematik-1	30	2	6	0,50	2	0,50	▼ 7,96	▼ 5,58
Geometri	10	0	0	0,00	0	0,00	▼ 0,51	▼ 0,37
TYT Matematik	40	2	6	0,50	1	0,50	▼ 8,47	▼ 5,95
Toplam:	120	22	31	14,25	12	14,25	▼ 41,19	▼ 33,68

Soru No 1234567890123456789012345678901234567890

TYT Türkçe Bc bCbca d babadbadbA BBcaac

Cevap Anahtarı B BECDCEBCEDEACEACCAADBBACDEBBEBDEADBEAC

TYT Sosyal DdEDbDBAbBACBCEBCEEE

Cevap Anahtarı B DAEDCDBAECBACBCEBCEEEBCCD

TYT Matematik b c Abb e D a

Cevap Anahtarı B DABEBDAEAEEDBEDACEACBCCACACBCBAAAEBDCACA

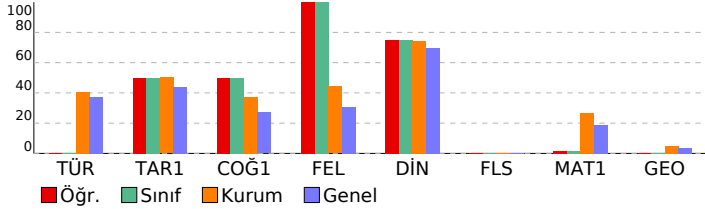

TYT 3. KURUMSAL DENEME SINAVI

DERSLERE GÖRE BAŞARI ANALİZİ				
TYT Türkçe				
Türkçe	S	D	Y	B%
Metne Sözcük Yerleştirme	1	0	1	0
Sözcükte Anlam	1	0	1	0
Söz Öbeklerinde Anlam	1	0	1	0
Cümleyi Yorumlama ve Açıklama	2	1	1	50
Parçadaki Cümlelerin İçerik ve Özellikleri	1	0	0	0
İki Cümleyi Birleştirme	1	1	0	100
Cümlelerin Ögeleri	1	0	1	0
Filimsiler	1	0	1	0
Ses Olayları	1	0	1	0
Yazım Kuralları	2	0	2	0
Noktalamalı İşaretleri	2	0	1	0
Paragrafta Anlatım Akışını Bozan Cümle	1	0	1	0
Paragrafi İkiye Ayırma	1	0	1	0
Paragrafa Cümle Yerleştirme	1	0	1	0
Paragrafta Boş Bırakılan Yerleri Tamamlama	1	0	1	0
ANLATIM BİÇİMLERİ VE DÜŞÜNCEYİ GELİŞTİRME YOLLARI	1	1	0	100
Paragrafta Yardımcı Düşünceler	12	2	3	17
Diyalogta Boş Bırakılan Yerleri Tamamlama	1	0	1	0
Paragrafın Karşılık Olduğu Soruyu Belirleme	1	0	0	0
Paragrafa Ana Düşünce (Ana Fikir)	2	0	1	0
Paragrafın Yorumlanması	1	0	1	0
Bir Paragrafa Bağlı Çoklu Sorular	4	0	0	0

TYT Sosyal				
Tarih-1	S	D	Y	B%
İlk Çağ'daki belli başlı medeniyet havzalarını tanıtır.	1	0	1	0
İslamiyet'in doğuşu sırasında Arap Yarımadası, Asya, Avrupa ve Afrika'nın genel durumunu açıklar.	1	1	0	100
Devletleşme Sürecinde Savaşçılar ve Askerler	1	1	0	100
Kuvayimilliyeye hareketinin oluşumundan Büyük Millet Meclisinin açılışına kadar olan süreçte meydana gelen gelişme	1	0	1	0
Eğitim ve kültür alanında yapılan inkılapları ve gelişmeleri kavrar.	1	1	0	100
Coğrafya-1				
S	D	Y	B%	
Doğa ve İnsan Etkileşimi	1	0	1	0
Türkiye'de Bitkiler	1	0	1	0
Türkiye'de Göçlerin Nedenleri, Sonuçları ve Mekansal Etkileri	1	1	0	100
İklim Elemanları / Yağış	1	1	0	100
Yerleşme Dokuları ve Tipleri	1	1	0	100
Felsefe				
S	D	Y	B%	
Siyaset felsefesinin konusunu ve problemlerini açıklar.	1	1	0	100
Felsefenin insan ve toplum hayatı üzerindeki rolünü örneklerle açıklar.	1	1	0	100
Varlık felsefesinin konusunu ve problemlerini açıklar.	1	1	0	100
Sanat felsefesinin konusunu ve problemlerini açıklar.	1	1	0	100
Ahlak felsefesinin konusunu ve problemlerini açıklar.	1	1	0	100
Din Kül. ve Ahl. Bil.				
S	D	Y	B%	
Hayatı anlamlandırmada ahiret inancının önemini fark eder.	1	1	0	100
Hz. Muhammed'in peygamberlikle ilgili görevlerini açıklar.	1	0	1	0
İslam'da ibadetlerin yapıldığı amacını ve önemini fark eder.	1	1	0	100
İman ve İslam kavramları arasındaki ilişkiyi fark eder.	1	1	0	100
İslam dininin kültür, sanat ve düşünce üzerindeki etkilerini analiz eder.	1	1	0	100
Felsefe (Seçmeli)				
S	D	Y	B%	
Örnek felsefi metinlerinden hareketle 18. yüzyıl -19. yüzyıl filozoflarının felsefi görüşlerini analiz eder.	2	0	0	0
Bilim felsefesinin konusunu ve problemlerini açıklar.	1	0	0	0
Din felsefesinin konusunu ve sorunlarını açıklar.	1	0	0	0
MS 2. yüzyıl-MS 15. yüzyıl felsefesini hazırlayan düşünce ortamını açıklar.	1	0	0	0

TYT Matematik				
Matematik-1	S	D	Y	B%
Tek ve Çift Sayılar	1	0	1	0
Faktöriyel Kavramı	1	0	0	0
Bölme Kuralları	1	0	1	0
Bölünebilme Kuralları	1	1	0	100
Köküklü İfadeler	1	0	0	0
Rasyonel Sayılar	1	0	1	0
Birinci Dereceden Bir Bilinmeyenli Denklemler	2	0	1	0
Asal Sayılar ve Aralarında Asal Sayılar	1	0	0	0
Üslü İfadeler	1	0	0	0
Fonksiyonlarda Bileşke İşlemi	1	0	0	0
Fonksiyonun Tersi	1	0	0	0
Aralık Kavramı ve Basit Eşitsizlikler	3	0	1	0
Fonksiyon Grafikleri	1	0	0	0
Polinomlarda Bölme İşlemi ve Bölme İşleminde Kalanı Bulma	1	0	0	0
Mutlak Değerli Denklemler	1	0	0	0
Merkezli Eğilim ve Yayılım Ölçüleri	2	1	1	50
Küme Kavramı ve Kümelere İşlemler	1	0	0	0
Permutasyon	1	0	1	0
Kombinasyon	1	0	0	0
Kesir Problemleri	1	0	0	0
Rutin Olmayan Problemler	1	0	0	0
Sayı Problemleri	1	0	0	0
Bağımlı, Bağımsız ve Bileşik Olayların Olasılıkları	1	0	0	0
Oran ve Orantı	1	0	0	0
Grafik Problemleri	1	0	0	0
Hareket Problemleri	1	0	0	0
Yaş Problemleri	1	0	0	0
Yüzde, Kar-Zarar Problemleri	1	0	0	0
Geometri				
S	D	Y	B%	
Üçgende Açıortay	1	0	0	0
Dik Üçgen ve Pisagor Teoremi	2	0	0	0
Öklit Bağıntıları	1	0	0	0
Üçgenlerin Eşliği	1	0	0	0
Üçgenlerin Benzerliği	1	0	0	0
Çokgenler	1	0	0	0
Üçgende Kenar-Açı İlişkileri	1	0	0	0
Dörtgenler	1	0	0	0
Yamuk	1	0	0	0
Prizmalar	1	0	0	0
İkizkenar Üçgen	1	0	0	0
Üçgende Kenarortay	1	0	0	0